༄༅། །ཇོ་ནང་རྗེ་བཙུན་ཏཱ་ར་ནཱ་ཐའི་གསུང་འབུམ་དཔེ་བསྡུར་མ་པོད་བཞི་བཅུ་པ་བཞུགས།

དཔལ་བརྩེགས་བོད་ཡིག་དཔེ་རྙིང་ཞིབ་འཇུག་ཁང་ནས་བསྒྲིགས།

ཀྲུང་གོའི་བོད་རིག་པ་དཔེ་སྐྲུན་ཁང་།

མེས་པོའི་ཞུལ་བཞག་དཔེ་ཚོགས་བསྡུ་སྒྲིག་ལས་མིའི་མཚན་ཐོ།

སྤྱི་ཁྱབ་བསྡུ་སྒྲིག་འགན་འཁུར་བ་གཙོ་བོ། གཟན་དཀར་ཐུབ་བསྟན་ཉི་མ།

བསྡུ་སྒྲིག་འགན་འཁུར་གཞོན་པ་དང་། གཙོ་སྒྲིག་པ། ཀླུ་བདེ་ལེགས།

གཙོ་སྒྲིག་གཞོན་པ། འགྲོ་འདུལ་རྡོ་རྗེ།

བསྡུ་སྒྲིག་པ། སྨན་སེལ། ཐུབ་བསྟན་ཉི་མ། བསྟན་འཛིན་བློ་གྲོས།

ཟླ་བ་བསྟན་འཛིན། ཤེས་རབ་བཟང་པོ།

ཞུ་དག་དང་དཀར་ཆག་སྒྲིག་མཁན། དཔལ་ལྡན་རྒྱ་མཚོ། ཕུར་པ་ཕྲིན་ལས།

དཀོན་མཆོག་བསམ་གཏན། ཐུབ་བསྟན་ཉི་མ། བསྟན་པ་དར་རྒྱས།

པར་སྒྲིག་ལག་རྩལ་པ། ཚེ་རིང་ཆོས་སྒྲོན། ཤེས་རབ་དཔལ་གཡང་།

བསོད་ནམས་འབྲུག་རྒྱས།

རྗེ་བཙུན། ཏཱ་ར་ནཱ་ཐ་ཡབ་སྲས་གསུམ་ལ་ན་མོ།

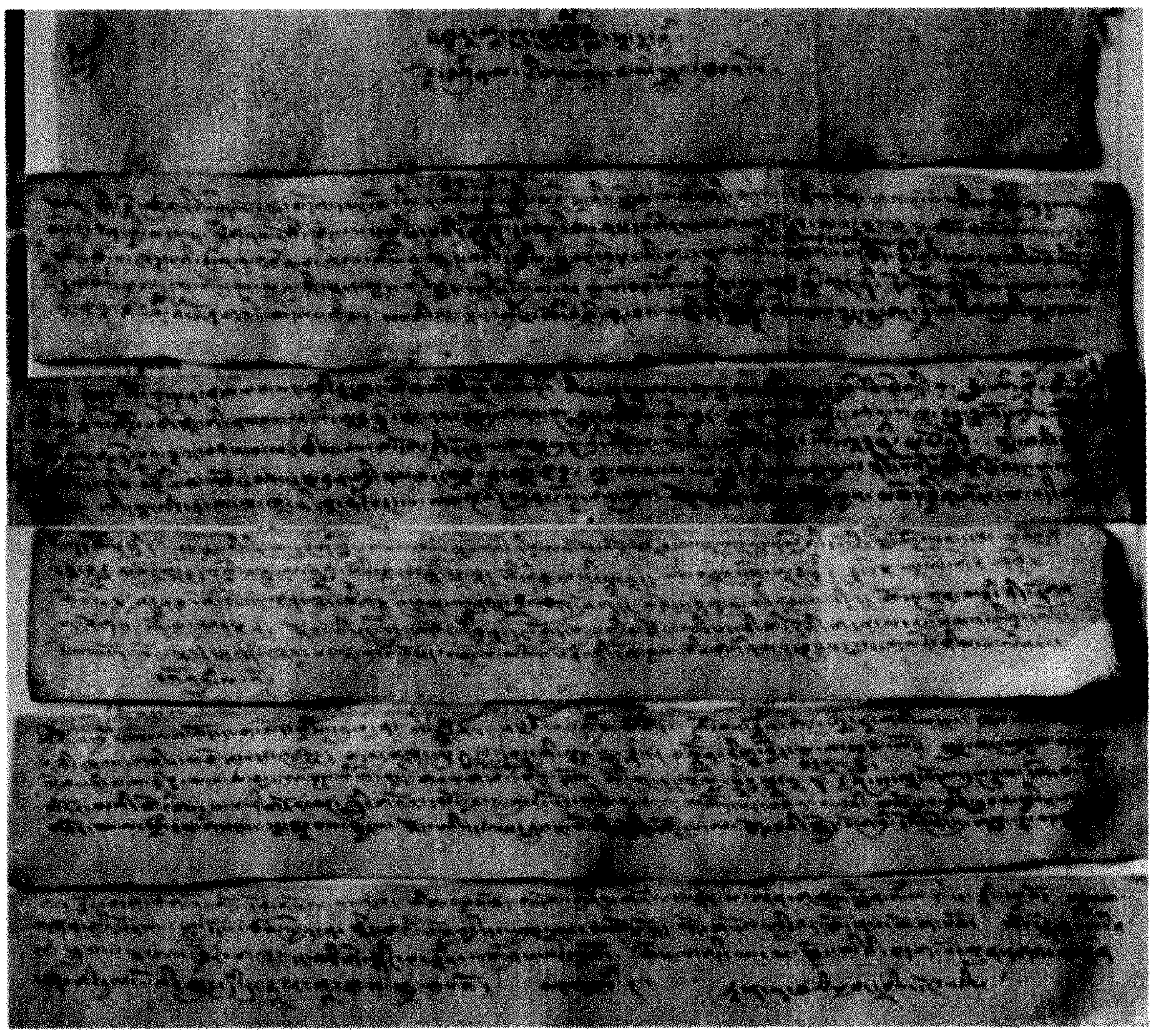

ཇོ་བཙུན་ཏཱ་ར་ནཱ་ཐའི་ཕྱག་བྲིས་དངོས།

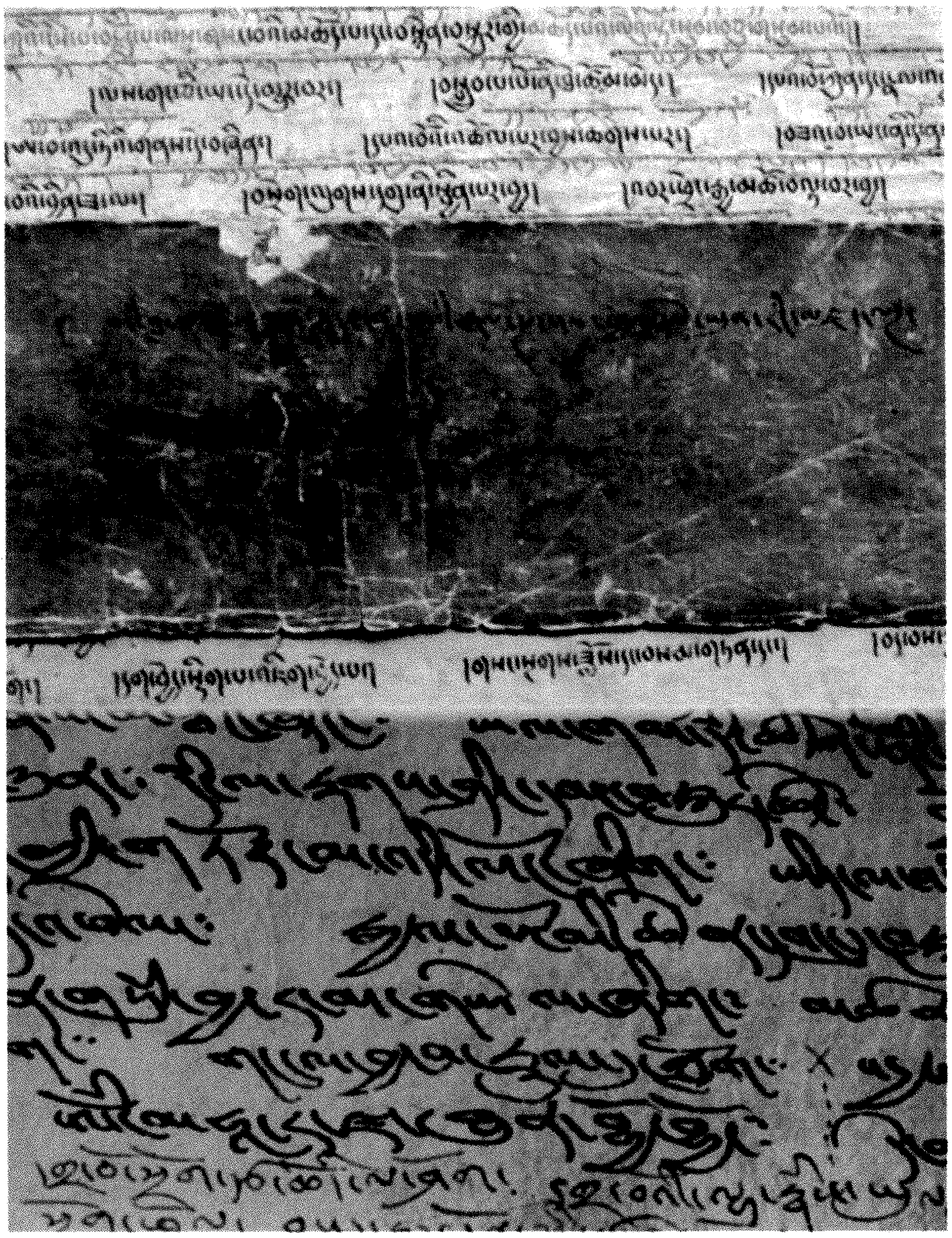

ཇོ་བཙུན་ཏཱ་ར་ནཱ་ཐའི་ཕྱག་དཔེ་དངོས།

༄༅། །དཔེ་སྐྲུན་གསལ་བཤད།

《མེས་པོའི་ཤུལ་བཞག》 ཅེས་པའི་དཔེ་ཚོགས་འདི་ནི་དཔལ་བརྩེགས་བོད་ཡིག་དཔེ་རྙིང་ཞིབ་འཇུག་ཁང་གིས་བསྒྲིགས་ཤིང་འདི་ག་དཔེ་སྐྲུན་ཁང་དང་མཉམ་འབྲེལ་གྱིས་བསྐྲུན་པའི་དཔེ་རྙིང་དཔེ་ཚོགས་ཤིག་ཡིན་ལ། དེ་ཡང་མཁས་དབང་གཟན་དཀར་རིན་པོ་ཆེ་ཐུབ་བསྟན་ཉི་མ་མཆོག་གིས་སྤྱིའི་གཙོ་སྐྱོང་གནང་སྟེ། དཔལ་བརྩེགས་བོད་ཡིག་དཔེ་རྙིང་ཞིབ་འཇུག་ཁང་གིས་ཉེ་བའི་ལོ་བཅུ་ཙམ་གྱི་རིང་ལ་འབད་བརྩོན་ཆེན་པོས་བོད་ཀྱི་ས་གནས་གང་སར་བཞུགས་པའི་བོད་ཡིག་དཔེ་རྙིང་པོ་ཏི་ཁྲིར་ལོངས་པ་རང་བྱུང་དང་མིའི་གནོད་འཚེས་འཇིག་ལ་ཉེ་བའི་ཉེན་ཁ་ལས་བསྐྱབས་ཏེ་ལེགས་པར་བསྒྲིགས་ཤིང་དཀར་ཆག་ཏུ་བཏབ། དཔེ་ཐུམ་གསོལ། དཔེ་སྒྲོམ་བཞེངས་ཏེ་སྲུང་སྐྱོབ་མཛད་གནང་བ་དང་གནང་མུས་སུ་ཡོད་པ་ནི། རང་རེའི་མེས་པོའི་ཤུལ་ནོར་སྲུང་སྐྱོབ་རྒྱུན་འཛིན་དང་བོད་རིག་པའི་གལ་ཆེའི་དཔྱད་གཞི་མཁོ་འདོན་གྱི་དགོས་པ་ཆེ་བ་མ་ཟད། རང་རྒྱལ་མི་རིགས་རིག་གནས་ནོར་མཛོད་དར་རྒྱས་དང་སྲུང་སྐྱོབ་བགྱི་བའི་འཕྲིན་ལས་གལ་ཆེན་ཞིག་རེད།

ཉེ་ཆར་དཔལ་བརྩེགས་བོད་ཡིག་དཔེ་རྙིང་ཞིབ་འཇུག་ཁང་དང་འདི་ག་དཔེ་སྐྲུན་ཁང་གཉིས་ཞིབ་གྲོས་བྱས་མཐར། སྲོལ་རྒྱུན་རིག་གནས་སྲུང་སྐྱོབ་དང་བོད་རིག་པའི་དཔྱད་ཡིག་མྱུར་སྐྱོབ་དང་ཆ་ཚང་དུ་གཏོང་བའི་དམིགས་ཡུལ་ངོས་འཛིན་གཅིག་གྱུར་ཐོག 《བཀའ་གདམས་དཔེ་དཀོན་གཅེས་བཏུས》 ཞེས་པའི་དཔེ་རྙིང་དཔེ་དཀོན་གྱི་དཔེ་ཚོགས་ཆེན་མོ་ཞིག་མུ་མཐུད་ནས་ལེགས་སྒྲིག་དང་དཔེ་སྐྲུན་བྱེད་བཞིན་ཡོད་པ་དང་། ད་ཆར་ཡང་དམིགས་ཡུལ་དགོས་པ་གཅིག་གྱུར་ཐོག 《མེས་པོའི་ཤུལ་བཞག》 ཅེས་པའི་དཔེ་རྙིང་དཔེ་དཀོན་གལ་ཆེན་གྱི་དཔེ་ཚོགས་ཆེན་མོ་འདི་ཉིད་པར་སྐྲུན་བྱ་རྒྱུ་ཡིན་ལ། དེ་ཡང་སྔོན་བྱོན་མེས་པོ་མཁས་དབང་དམ་པ་དུ་མས་ཤུལ་དུ་བཞག་པའི་གསུང་འབུམ་དཔེ་དཀོན་གལ་ཆེན་རྣམས་དང་། འཐོར་འཐོར་དུ་བཞུགས་པའི་དཔེ་དཀོན་གལ་ཆེན་དག་ཕྱོགས་གཅིག་ཏུ་བསྡུས་ཏེ་བསྒྲིགས་པ་འདིའི་ནང་དོན་ཐད་ལ། ནང་དོན་རིག་པ་དང་། གསོ་བ་རིག་པ། ཚད་མ་རིག་པ། སྒྲ་རིག་པ། བཟོ་རིག་པ། ལོ་རྒྱུས། རྩིས་རིག་སོགས་བཅུ་ཕྲག་རིག་པའི་གནས་ཀུན་འདུས་པའི་དཔེ་དཀོན་ནོར་བུ་དགོས་འདོད་ཀུན་འབྱུང་ལྟ་བུ་ཞིག་ཡིན།

དཔེ་སྐྲུན་གསལ་བཤད།

འདི་འདྲའི་དཔེ་སྐྲུན་མཉམ་ལས་ཀྱི་གོ་སྐབས་ལེགས་པོ་ཛེད་ཙག་དཔེ་སྐྲུན་ཁང་ལ་ཐོབ་པ་ནི་ཤིན་ཏུ་སྐལ་བ་བཟང་ཞིང་གཟི་བརྗིད་ཀྱི་འོས་འགན་ཞིག་ཏུ་བརྩིས་ཏེ་ལོ་འགའི་དཔེ་སྐྲུན་འཆར་གཞི་གཙོ་བོའི་ནང་དུ་བཀོད་ཟིན་ཅིང་། ལས་གཞི་འདི་ལ་ཀྲུང་གོའི་བོད་རིག་པ་ཞིབ་འཇུག་ལྟེ་གནས་ཀྱི་དབུ་ཁྲིད་དང་རྒྱལ་ཁབ་ཕྱི་ནང་གི་བོད་རིག་པའི་མཁས་དབང་དུ་མས་གདེང་འཛོག་དང་མཐོང་ཆེན་གྱིས་སྐྱུལ་མ་ཡང་ཐོབ།

《མེས་པོའི་ཤུལ་བཞག》 གི་མ་ཕྱི་ཕལ་ཆེར་ནི་དབུ་མེད་བྲིས་སྙིང་ཤ་སྟག་ཡིན་པས། མ་དཔེ་གསལ་མི་གསལ་དང་སྐྱུང་ཡིག་མང་ཞིང་བྲིས་ཚུགས་འདྲ་མིན་གྱི་དབང་གིས་ཀློག་དཀའ་བའང་ཤིན་ཏུ་མང་པོ་འདུག ཚོན་ཀྱང་དཔལ་བརྩེགས་བོད་ཡིག་དཔེ་སྙིང་ཞིབ་འཇུག་ཁང་གིས་ལོ་མང་རིང་ཉམས་མྱོང་བསྡུ་ལེན་དང་མཁས་དབང་དུ་མར་བཀའ་འདྲི་ཞུས་པར་བརྟེན་ཡིག་གཟུགས་གསར་རྒྱུག་དང་ཕྱོགས་སྒྲིག་ཐུབ་པ་བྱུང་། པར་ཤིང་དུ་འཁོད་ཡོད་པ་རྣམས་ཀྱང་དཔེ་སྙིང་གཞན་པ་དང་བསྡུར་ཏེ་གཏན་ལ་ཕབ་ཡོད་པ་བཅས་ཏེ་ཞིབ་ཆ་དེབ་སོ་སོའི་བསྡུ་སྒྲིག་གསལ་བཤད་དུ་གཟིགས་པར་ཞུ།

དཔེ་སྙིང་སྲུང་སྐྱོབ་དང་ཕྱོགས་སྒྲིག དཔེ་སྐྲུན་གྱི་ལས་ཀ་འདི་ལ་རྒྱབ་སྐྱོར་དང་ཐུགས་ཁུར་གནང་མཁན་གྱི་མཁས་དབང་རྣམས་དང་། ལྷག་པར་དུ་ཀྲུང་གོའི་བོད་རིག་པ་ཞིབ་འཇུག་ལྟེ་གནས་ཀྱི་དབུ་ཁྲིད་ལྷན་རྒྱས་དང་། མཁས་དབང་ཐུབ་བསྟན་ཉི་མ་རིན་པོ་ཆེ་མཆོག་སོགས་ཀྱིས་རྒྱབ་སྐྱོར་དང་མཐུན་སྐྱོན་གྱི་བཀའ་དྲིན་བསྐྱངས་པ་ལ་སྙིང་ཐག་པ་ནས་ཐུགས་རྗེ་ཆེ་ཞུ་རྒྱུ་དང་། དཔལ་བརྩེགས་ཞིབ་འཇུག་ཁང་གི་འགན་འཛིན་པ་ལྷན་རྒྱས་དང་། ཞུ་དག་པ། ཡིག་རྒྱུག་པ་སོགས་མདོར་ན་ལས་གཞི་འདི་ལ་ལྷག་བསམ་དང་འབད་བརྩོན་ཆེན་པོས་ཞབས་ཕྱི་ཞུ་མཁན་རྣམས་ལ་སྙིང་ཐག་པ་ནས་བཀའ་དྲིན་ཆེ་ཞེས་ཞུ་རྒྱུ་དང་།

དཔེ་ཚོགས་འདིའི་དཔེ་སྒྲིག་དང་ཞུ་དག་ཐད་ལ་ཧ་ཅང་ནན་ཏན་དང་ཞིབ་ཚགས་བགྱི་ཁུལ་བྱས་མོད། ཚོན་ཀྱང་ང་ཚོར་ཤེས་ཚད་དམན་པའི་དབང་གིས་ནོར་འཁྲུལ་མི་ཉུང་བ་ཡོད་སྲིད་པས་དཔྱོད་ལྡན་དག་གིས་ནོར་བཅོས་ཡོ་བསྲང་གི་དགོངས་འཆར་ལྷུག་སྤྱོལ་གནང་བར་ཞུ་ཞུ།

ཞེས་ཀྲུང་གོའི་བོད་རིག་པ་དཔེ་སྐྲུན་ཁང་ནས།

སྤྱི་ལོ་༢༠༠༧ལོའི་ཟླ་བ་དང་པོའི་ཚེས་༡༠ལ།

སྔོན་འགྲོའི་ཞུ་ཚིག

དེ་ལ་འདིར་རང་ཅག་ཁ་བ་ཅན་གྱི་ཞིང་འདིར་ཆོས་རྒྱལ་ལོ་པཎ་རྣམས་དང་༑ ས་དགེ་བཀའ་རྙིང་སོགས་ཀྱི་མཁས་ཤིང་གྲུབ་པ་བརྙེས་པའི་དམ་པའི་སྐྱེས་བུ་རྣམས་ཀྱིས། བཤད་སྒྲུབ་ཀྱི་ཤིང་རྟ་ཆེན་པོ་བཅོ་བརྒྱད་རྗེས་འབྲང་དང་བཅས་པའི་ཆོས་བརྒྱུད་དང་བཀའ་སྲོལ་མཐའ་དག་དང་། དེ་དང་རྗེས་སུ་འབྲེལ་བའི་ཐུན་མོང་གི་རིག་གནས་སུམ་རྟགས་སྙན་ངག མངོན་བརྗོད་སྡེབ་སྦྱོར། སྐར་རྩིས་འབྱུང་རྩིས༑ སྨྲ་ཚད་བཟོ་གསོ་སོགས་མདོ་སྔགས་རིག་གནས་དང་བཅས་པའི་གཞུང་ལུགས་ཟབ་ཅིང་རྒྱ་ཆེ་བ་ཚང་ལ་མ་ནོར་བ་བསམ་གྱིས་མི་ཁྱབ་པ་ཞིག་འཆད་ཉན་འགྱུར་གསུམ་དང་། བཤད་སྒྲུབ་ལས་གསུམ་གྱི་སྒོ་ནས་ཐོག་མར་སྲོལ་གཏོད། བར་དུ་གདན་ལ་ཕབ། རིམ་བཞིན་དར་རྒྱས་བཏང་བ་སོགས་འཛིན་སྐྱོང་སྤེལ་བར་མཛད་པའི་བཀའ་དྲིན་བདག་རྐྱེན་ལ་བརྟེན་ནས། དབུས་གཙང་ཁམས་གསུམ་དུ་བཞུགས་སོ་ཅོག་གི་གླེགས་བམ་ཐམས་ཅད་གཅིག་ཏུ་སྤྲུངས་ན་རི་རབ་ལྷུན་པོའི་གདོས་དང་མཉམ་ཞིང་། ཆོས་ཚན་གྱི་རྣམ་དབྱེ་ཧེ་སྙེད་ཡོད་པ་གྲངས་སུ་བགྲངས་ན་ནམ་མཁའི་གཟའ་སྐར་ཚོགས་ཀྱང་སྐྱེངས་པར་བྱེད་པ་ཞིག་མཆིས་པ་ཙམ་དུ་མ་ཟད༑ རྒྱ་བལ་ཧོར་སོགས་ཀྱི་ཡུལ་གྲུ་ཀུན་ཏུའང་དར་ཁྱབ་ཆེ།

ད་ལྟའི་ཆར་བོད་རིག་པའམ་བོད་ཀྱི་ཤེས་རིག་ཅེས་སུ་གྲགས་པ་འདི་ཉིད་འཛམ་གླིང་ཤར་ནུབ་ཀྱི་ཡུལ་གྲུ་དག་ཏུའང་མཆེད་དེ། དཔེར་ན། ཨོག་སི་ཕོར་ཌི་དང་༑ ཧར་ཝིད་ལྟ་བུ་ཡོ་རོབ་དང་། ཨ་རི་སོགས་སུ་གྲགས་ཆེན་གྱི་སློབ་གྲྭ་ཆེན་མོ

རྣམས་སུ་བོད་ཡིག་གི་དཔེ་མཛོད་ཆེན་པོ་ཡོད་པར་མ་ཟད། བོད་ཀྱི་ཆོས་དང་རིག་གཞུང་སློབ་གཉེར་བྱེད་སའི་སྡེ་ཚན་དང་སློབ་མ་ཡང་མི་ཉུང་བ་ཡོད།

ད་ནི་གོང་དུ་སྨྲས་པའི་བཤད་སྒྲུབ་ཤིང་རྟ་ཆེན་པོ་བཅོ་བརྒྱད་ཅེས་པ་དེ་གང་དང་གང་ཡིན་པའི་ངོ་སྤྲོད་མདོ་ཙམ་ཞུ་ན། དེ་ཡང་ཇི་སྐད་དུ། འཇམ་མགོན་ཀོང་སྤྲུལ་རིན་པོ་ཆེའི་ཞལ་ནས། ཆོས་བློན་ཐོན་མི་བི་རོ་སྣ་ཅོག་ཞང་། །གནུབས་ཆེན་རིན་བཟང་རྔོག་ལོ་ས་སྐྱ་པ། །བུ་སྟོན་བཤད་རྒྱུན་འདེགས་པའི་ཀ་ཆེན་བཅུ།། ཞེས་དང་༔ བོད་ཡུལ་སྒྲུབ་བརྒྱུད་ཤིང་རྟ་ཆེན་པོ་བརྒྱད། །རྙིང་མ་བཀའ་གདམས་ལམ་འབྲས་བཀའ་བརྒྱུད་པ། །ཤངས་པ་ཞི་བྱེད་སྦྱོར་དྲུག་བསྙེན་སྒྲུབ་བོ། །ཞེས་གསུངས་པ་ལྟར། ཤེས་བྱའི་གཞུང་ལུགས་སྣ་ཚོགས་ཀྱི་འགྲུར་ཁྲིད་དང་འཆད་ཚུལ་གྱི་དབྱེ་བས་བཤད་རྒྱུན་འདེགས་པའི་ཀ་ཆེན་བཅུ་དང་། སྒྲུབ་པ་ཉམས་སུ་ལེན་ཚུལ་ལ་བརྒྱུད་པའི་ཁྱད་པར་དང་མན་ངག་གི་དབྱེ་བས་སྒྲུབ་བརྒྱུད་འདྲེན་པའི་ཤིང་རྟ་བརྒྱད་དེ། བཤད་སྒྲུབ་ཤིང་རྟ་ཆེན་པོ་བཅོ་བརྒྱད་རྗེས་འབྲང་དང་བཅས་པའི་གསུང་རབ་རྒྱ་མཚོ་ལྟ་བུ་ཞིག བདག་ཅག་གི་ཡབ་མེས་གོང་མ་རྣམས་ཀྱིས་གཅེས་པའི་ལུས་སྲོག་ལོངས་སྤྱོད་ཐམས་ཅད་ཕངས་པ་མེད་པར་བཏང་སྟེ། ཕྱི་རབས་རང་རེའི་བརྒྱུད་འཛིན་རྣམས་ལ་འཕྲན་ཡུན་ཕན་བདེའི་དཔལ་ལ་དམིགས་ནས་བཞག་པའི་ནོར་བུ་རིན་པོ་ཆེ་ཡིད་བཞིན་དབང་གི་རྒྱལ་པོ་མཐའ་ཡས་པ་ཞིག་མཆིས།

དེ་དག་ལས་མང་ཆེ་བ་རིག་གསར་ལོ་བཅུའི་གོད་ཆག་ཆེན་པོ་སོགས་དུས་ཀྱི་རྐྱེན་པའི་དབང་གིས་སེམས་མེད་འབྱུང་བཞིའི་འཇིག་པ་དང་། སེམས་ལྡན་མི་དང་མི་མིན་གྱི་གནོད་པས་ཉམས་ཉེས་ཆེན་པོར་གྱུར་པ་ནི་རྒྱ་བོད་ཡོངས་གྲགས་ལྟར་ལགས།

རིག་གནས་གསར་བརྗེའི་མཇུག་སྒྲིལ་བ་དང་ཆབས་ཅིག ཏང་གི་ཡང་དག་པའི་སྲིད་ཇུས་ཀྱི་ཉི་འོད་སླར་ཡང་འཕྲོས་ཏེ། ཏང་དང་རྒྱལ་ཁབ་ཀྱིས་འགོ་ཁྲིད་དང་རྩ་འཛུགས་གནང་ནས། དཔེ་རྙིང་འཚོར་བསྡུ་དང་། ལེགས་སྒྲིག དཔེ་སྐྲུན། སྒྱུར་སྤེལ་སོགས་ཀྱི་སྒོ་ནས་རང་རིགས་ཀྱི་རིག་གནས་ཉམས་པ་སོར་ཆུད་དང་། མི་ཉམས་གོང་འཕེལ་གྱི་བྱ་བར་སོ་སོའི་ཕོགས་བསྟུན་གྱི་སྲི་ཞུ་སྒྲུབ་པའི་སྐལ་བ་བཟང་པོའི་དཔལ་ལ་ལོངས་སུ་སྤྱོད་དུ་ཡོད་པའི་སྐབས་འདིར། རང་རེའི་ཡབ་མེས་རྣམས་ཀྱིས་བཞག་པའི་ཕ་ནོར་མང་པོ་ཞིག་ད་དུང་ཡང་དེད་ཅག་གི་བསོད་ནམས་ཀྱི་བགོ་སྐལ་དུ་ལྷག་ཡོད་པ་རྣམས་ལ་གཅེས་སྲུས་ཆེན་པོས་སྲུང་སྐྱོབ་དང་དར་སྤེལ་བྱེད་རྒྱུ་ནི་མེས་རྒྱལ་གྱིས་གནང་བའི་ལས་འགན་ཡིན་པར་མ་ཟད། འུ་ཅག་བོད་ཀྱི་རིག་གནས་སློབ་གསོའི་བྱ་བར་ལེགས་སྐྱེས་འབུལ་མཁན་གྱི་རྒན་དར་འབྲིང་གསུམ་གྱི་ཤེས་ཡོན་ཅན་ལ་མཚོན་ན། རང་རེའི་ཕྲག་པར་བབ་པའི་གཞན་དྲིང་མི་འཇོག་པའི་གཟི་འོད་བླ་ན་འབར་བའི་འོས་འགན་མཆོག་ཏུ་གྱུར་པ་ཞིག་ཀྱང་ཡིན་པར་སེམས།

དེར་བརྟེན། ཕྱོགས་དང་རིས་སུ་མ་ཆད་པའི་སྐྱེས་བུ་དམ་པ་རྣམས་ཀྱིས་ལྷུགས་རྩོམ་གནང་བའི་གསུང་རབ། བཤད་སྒྲུབ་ཤིང་རྟ་བཅོ་བརྒྱད་ལས་གྲུབ་པའི་མདོ་སྔགས་ཀྱི་གཞུང་བཤད་དང་། ཆོས་འབྱུང་དང་གདན་རབས། རྣམ་ཐར་དང་གསན་ཡིག་བརྡ་སྤྲོད་དང་སྙན་ངག །རྩིས་དང་གསོ་རིག་སོགས་དཔེ་དཀོན་འཚོར་བ་རྣམས་བསྡུས། ཆད་པ་རྣམས་བསབ། ཉམས་པ་རྣམས་གསོས། འཁྲུགས་པ་རྣམས་བསྒྲིགས་ཏེ་དཔེ་ཚོགས་འགའ་རིམ་པ་བསྟར་ཆགས་སུ་པར་དུ་བསྐྲུན་པ་དང་བསྐྲུན་རྩིས་ལས།

ད་ལན་འདིར་ཇོ་ནང་རྗེ་བཙུན་ཏཱ་ར་ནཱ་ཐའི་གསུང་འབུམ་དཔེ་བསྐྲུར་མ་འདི་རྒྱ་ཆེའི་གཟིགས་པ་པོ་རྣམས་ཀྱི་སྤྱན་ལམ་དུ་ཕུལ་བ་ཡིན།

འབྱུང་ཆར་ང་ཚོའི་དཔེ་ཚོགས་དཔར་སྐྲུན་ཞུ་རྒྱུའི་སྒྲོར་ལ་ལྷག་བསམ་ལྡན་ཞིང་མཁྱེན་སྤྱན་ཡངས་པའི་མཁས་དབང་རྣམས་ཀྱིས་དགོངས་འཆར་གྱི་བཀའ་སློབ་སྩོལ་གནང་དང་། དཔེ་དཀོན་གྱི་མ་ཕྱི་གཡར་གནང་གི་སྐྱབས་འདེགས་ཡོང་བ་མཁྱེན་མཁྱེན། །

ཞོར་འཕྲོས་གསལ་འདེབས་ཞུ་བ། ལྷག་པར་དུ་ད་ལྟ་ལུས་ཀྱི་ལང་ཚོ་རྒྱས་ཤིང་། སེམས་ཀྱི་བློ་གྲོས་བཀྲ་བའི་གཞོན་སྐྱེས་རྣམས་ལ་མཚོན་ན། སྙིང་པོས་དབེན་པའི་ཁ་ཕོ་འདོན་པ་ལས། ཟོལ་མེད་ཀྱི་ལྷག་བསམ་དཀར་པོ་སྙིང་ལ་འཆང་། དོན་ལྡན་གྱི་རྣམ་དཀར་བྱ་བ་དང་དུ་ལེན། ལྷད་མེད་ཀྱི་ཆོས་དང་རིག་གཞུང་སློབ་གཉེར་བྱེད། འཕོས་བསྟུན་གྱི་སྲི་ཞུའི་ལས་ཀ་ཙུང་ཟད་རེ་སྒྲུབ་ནུས་ན། མེས་རྒྱལ་ལ་ཞབས་ཏོག་འགྲུབ། རང་རིགས་ལ་ལེགས་སྐྱེས་འབུལ། རང་ཉིད་ཀྱི་ལ་རྒྱ་མཐོན་ཐུབ་པ་ཞིག་ཀྱང་འོང་བ་ནི་མཐོང་ཆོས་མངོན་གྱུར་ལགས་པས། དེ་བཞིན་དགོངས་དབྱིངས་སུ་ཆུབ་པར་ཞུའོ། །

ཕྲན་འབྲོག་ཀན་འཕྲུམས་པོ་ཐུབ་བསྟན་ཉི་མས།

སྤྱི་ལོ་༢༠༠༧པའི་ཟླ་ཚེས་ལ་གུས་ཕུལ།

བསྡུ་སྒྲིག་གསལ་བཤད།

ད་ལམ་ང་ཚོའི་ཇོ་ནང་ཇེ་བཙུན་ཏཱ་ར་ནཱ་ཐའི་གསུང་འབུམ་ཕྱོགས་གཅིག་ཏུ་བསྒྲིགས་ཏེ་པར་སྐྲུན་ཞུས་པ་འདི་ནི། གཟན་དཀར་མཆོག་སྤྲུལ་ཐུབ་བསྟན་ཉི་མའི་བཀའ་སློབ་དང་བདག་རྐྱེན་འོག་བྱུང་བ་ཞིག་ཡིན།

དེ་ཡང་སྔོར་ཁོང་ལ་གསུང་འབུམ་པོད་བཞི་བཅུ་ཙམ་ཞིག་ཡོད་ཚུལ་ཕྱིས་སུ་བྲིས་པའི་རྣམ་ཐར་འགའ་ལས་གསལ་ཡང་། དངོས་སུ་པོད་བཞི་བཅུའི་དཀར་ཆག་ཁ་གསལ་ཞིག་ད་སྔོན་ང་ཚོའི་མཇལ་རྒྱུ་མ་བྱུང་། ད་ལམ་དངོས་སུ་མཇལ་རྒྱུ་བྱུང་བའི་པོད་བཅོ་ལྔ་ནི། དེང་སང་ཡོངས་གྲགས་སུ་རྟག་བརྟན་པར་མ་ཞེས་འབོད་པ་འདི་ནི། བོད་རབ་བྱུང་བཅུ་པའི་མེ་འབྲུག（སྤྱི་ལོ1616）ལ། མངའ་རིས་སྟོད་ཀྱི་གུང་ཐང་གི་རྒྱལ་རབས་ཉི་ཤུ་རྩ་གསུམ་པའམ། ཡང་ལུགས་གཅིག་ལ་དམར་པོ་སྟེ་བསྒྲངས་ན་ཉི་ཤུ་རྩ་བཞི་པ་བསོད་ནམས་དབང་ཕྱུག་སྟེས་ཡོན་བདག་བྱས། ཏཱ་ར་ནཱ་ཐའི་དངོས་སློབ་གཉའ་ཡི་བརྩེ་དཀོན་མཆོག་ལེགས་པས། ཐོག་མའི་མཚམས་སྦྱོར་དང་པར་བྱང་འབྲི་བ་སོགས་བྱས་ཏེ། དུས་འཁོར་སྦྱོར་ཕྲེང་དང་སྐད་གཉིས་ཤན་སྦྱར་སོགས་ཆོས་ཚན་བཅུ་བཞི་ཤིང་པར་དུ་བགོས་པ། རྟག་བརྟན་དམ་ཆོས་གླིང་དུ་སྤྱན་དྲངས་ཏེ་བཞུགས་སུ་གསོལ། དེའི་སྟེང་དུ་རྟག་བརྟན་རང་ནས་བརྐོས་པ་བཅས་པོད་

བཅོ་ལྔ་ཙམ་ཞིག་ཡོད་པ་དེའི་བུ་དཔེ་པར་མ་ཚར་གཅིག །རྒྱལ་དབང་ལྔ་པ་ཆེན་པོས་འབྲས་སྤུངས་དགེ་མཛོད་ཁང་དུ་གདན་དྲངས་བ། ཕྱིས་དུས་འགྱུར་སྐབས་སུ་པེ་ཅིང་མི་རིགས་ཕོ་བྲང་དུ་བཞུགས་ཀྱང་། དེང་སེང་བོད་ལྗོངས་དཔེ་མཛོད་ཁང་དུ་སྤྱན་དྲངས་ཏེ་བཞུགས་པ་དེ་ཡིན།

ཡང་གངས་ཅན་མཁས་གྲུབ་རིམ་བྱོན་གྱི་མིང་མཛོད་ལས། ཁོང་ལ་གསུང་རྩོམ་ཤིན་ཏུ་མང་པོ་ཡོད་པར་གྲགས་ཀྱང་རྒྱལ་དབང་ལྔ་པ་ཆེན་པོས། གསུང་འབུམ་ཤིང་པར་རྣམས་བཀའ་རྒྱ་བཏབ་སྟེ་པར་མི་ཆོག་པ་མཛད་པས་ད་ལྟ་ཁོང་གི་གསུང་རྩོམ་རྣམས་ཁ་ཚང་བ་ཧ་ཅང་དཀའ། རྒྱལ་དབང་ལྔ་པ་ཞིང་དུ་གཤེགས་རྗེས། བློ་གྲོས་བརྟན་པས་ཁོང་གི་གསུང་འབུམ་ལ་དཀར་ཆག་བསྒྲུས་པ་ཞིག་མཛད་འདུག །དེའི་རྗེས་ཞ་ལུ་རི་ཕུག་སྤྲུལ་སྐུས་མཛད་པའི་ཏཱ་ར་ནཱ་ཐའི་གསུང་འབུམ་དཀར་ཆག་དྭངས་གསལ་མེ་ལོང་ཞེས་པའི་ནང་དུ། བོད་ཀ་ནས་ཙ་བར་བཅུ་བདུན་ལ་ཆོས་ཚན་ཉིས་བརྒྱ་དོན་གཉིས་དང་། ལྷེབ་གྲངས་བདུན་སྟོང་བརྒྱད་བརྒྱ་ལྔ་བཅུ་བཞུགས།

ད་ལྟ་པེ་ཅིང་མི་རིགས་ཕོ་བྲང་དུ་པོད་བཅུ་བདུན་ལ་ཆོས་ཚན་ཉིས་བརྒྱ་དོན་བརྒྱད་དང་། ལྷེབ་གྲངས་བདུན་སྟོང་དགུ་བརྒྱ་ལྔ་བཅུ་རྩ་བརྒྱད་བཞུགས་ཞེས་གསལ་ཡང་ང་ཚོའི་གོང་གི་དཀར་ཆག་གཉིས་པོ་ད་སྔོན་མཐལ་རྒྱུ་མ་རྙེད། དེ་ཡང་ཞ་ལུ་རི་ཕུག་སྤྲུལ་སྐུས་དཀར་ཆག་དྭངས་གསལ་མེ་ལོང་ཞེས་པ་ལྷུགས་རྩོམ་གནང་སྟེ། སྔར་རྟག་བརྟན་གྱི་ཤིང་པར་དུས་བྱིང་དབང་

གིས་ཉམས་ཆག་ཤོར་བ་རྣམས། ཁ་གསོ་མཛད་རྩོལ་ཐོས་ཀྱང་ཞིབ་ཕྲའི་ལོ་རྒྱུས་ཁ་གསལ་མཐའ་རྒྱ་མ་བྱུང་། ད་ལྟ་དགེན་འཛམ་དབྱངས་རྣམས་རྒྱལ་གྱི་དཔེ་མཛོད་དུ་བཞུགས་པའི་པར་སྐྲིང་པོད་བཅུ་བདུན་འདི། ཞ་ལུ་རི་ཕུག་སྤྲུལ་སྐུས་ཉམས་གསོ་མཛད་པ་དེ་ཡིན་ནམ་སྙམས་སྙེ། ད་ལྟ་རྟག་བརྟན་གྱི་པར་སྐྲིང་བོད་ལྷོངས་དཔེ་མཛོད་ཁང་དུ་བཞུགས་པ་པོད་བཅོ་ལྔ་དང་། པོད་གྲངས་དང་ཆོས་ཚན་མང་ཉུང་ཚིག་མཚམས་སོགས་ཅུང་མི་འདྲ་བ་ཡོད་པའི་ཕྱིར།

ད་ལམ་ང་ཚོས་ཁོང་གི་གསུང་འབུམ་གློག་ཀླད་ནང་དུ་བཅུག་སྐབས་ཀྱི་ཐོག་མའི་མ་དཔེ་ནི། ཉེ་ཆར་བླ་མ་ཡོན་ཏན་བཟང་པོས་འཛམ་ཐང་དུ་ཤིང་པར་ལ་བརྐོས་པའི་གླེགས་བམ་ཉེར་བཞི་ཅན་དེ་ལ་བྱས་ཏེ་ཞུ་དག་ཐེངས་གསུམ་བྱས། དེ་རྗེས་སྤྱར་རྫོ་ནང་རྟག་བརྟན་དུ་བཞུགས་པ་རྩོམ་པ་པོ་དྷ་ར་ནཱ་ཐ་རང་ཉིད་ཀྱི་ཕྱག་དཔེ་སྐབས་འགར་ཕྱག་མཆན་ཡོད་པ། ད་ལྟ་འབྲས་སྤུངས་གནས་བཅུ་ལྔ་ཁང་ནང་བཞུགས་བྲིས་མ་པོད་ཆུང་བཅུ་ལ་ཆོས་ཚན༩༣ལ་བསྡུར་གཞི་དང་། རྫོ་ནང་རྟག་བརྟན་གྱི་པར་སྐྲིང་པོད་བཅོ་ལྔ་བོད་ལྷོངས་དཔེ་མཛོད་ཁང་དུ་བཞུགས་པ་དང་། ཨ་རི་བ་དགེན་འཛམ་དབྱངས་རྣམ་རྒྱལ་གྱི་དཔེ་མཛོད་དུ་བཞུགས་པ་པར་སྐྲིང་པོད་བཅུ་བདུན་ཡོད་པ་གཉིས་ཕྱོགས་བསྡོམས་ཀྱིས། པར་སྐྲིང་པོད་ཉི་ཤུ་ཙམ་ལ་ཆོས་ཚན་༢༡༩བྱུང་བ་ལ་སྡུར་བྱེད་བྱས་ཏེ་དཔེ་བསྡུར་ཐེངས་དང་པོ་ཞུས།

དེ་ནས་རྟག་བརྟན་གྱི་པར་པོད་ཉི་ཤུ་ལ་བསྡུར་གཞི་དང་། འཛམ་ཐང་གི་པར་མས་སྤྱར་བྱེད་བྱས་ཏེ་དཔེ་བསྡུར་ཐེང་གཉིས་པ་ཞུས་པ་ཡིན། འོན་ཀྱང་པར་མ་སྔ་ཕྱི་གཉིས་དང་བྲིས་མ་གཅིག་བཅས་དཔེ་གསུམ་པོ་རྩ་བའི་ཆ་ནས་གཅིག་མཚུངས་སུ་བཞུགས་པ་ལས་ཁྱད་པར་ཆེན་པོ་མི་འདུག །ཚིག་འགའི་སྐོར་ལ་མི་འདྲ་བ་ཙུང་ཟད་ཡོད་པ་ནི་མཆན་དཀྲུས་སུ་ཤོར་བ་ཡིན་འདུག་པ་རྣམས་ཀྱང་། གུག་རྟགས་ནང་དུ་བཅུག་ཏེ་གསལ་པོ་བྱས་ཡོད། རྟག་བརྟན་པར་རྙིང་དང་འབྲས་སྤུངས་བྲིས་མ་གཉིས་སུ་དཔེ་མ་བཞུགས་པ། འཛམ་ཐང་པར་མའི་ནང་བཞུགས་གསུང་ཐོར་བུའི་སྐོར་ཕ་རྟགས་ཅན་དང་། ཞ་རྟགས་ཅན་གཉིས་དང་། ཟ་རྟགས་ཅན་དབུ་མ་ཐེག་མཆོག་གི་ཟིན་བྲིས་རབ་བྱེད་དྲུག་པ་ཡན་ཆད། ཏཱ་ར་ནཱ་ཐའི་ཞལ་གསུང་སློབ་མ་ཡེ་ཤེས་རྒྱ་མཚོས་ཟིན་བྲིས་སུ་བཀོད་པ་དང་། རབ་བྱེད་བདུན་པ་བརྒྱད་པ་གཉིས་ཛ་འགོའི་དགེ་བཤེས་མཆོག་གྲུབ་རྒྱ་མཚོས་གསར་དུ་བསྣན་པ། འ་རྟགས་ཅན་ཉང་ཡུལ་གྱི་ལོ་རྒྱུས་ཏཱ་ར་ནཱ་ཐས་ཞབས་བཏགས་མཛད་པར་གྲགས་པ་བཅས་ཆོས་ཚན༡ ༢༡ལ་འཛམ་ཐང་གི་པར་མའི་དཔེ་གཅིག་པུ་ལས། རྟག་བརྟན་པར་རྙིང་དང་འབྲས་སྤུངས་བྲིས་མ་གཉིས་ཀྱི་བསྡུར་གཞི་མ་རྙེད། རྟག་བརྟན་པར་རྙིང་གཅིག་པུ་ལས་གཞན་གཉིས་ལ་མེད་པ་ཆོས་ཚན༨། ཡང་རྟག་བརྟན་དང་འཛམ་ཐང་པར་མ་གཉིས་ཆར་མེད་པ། འབྲས་སྤུངས་གནས་བཅུ་ལྷ་ཁང་དུ་བཞུགས་པའི་གྲལ་ནས་ཆོས་ཚན་བཅོ་བརྒྱད་ལ་ལྡེབ༡༨ ༢གསར་རྙེད་བྱུང་

པ་བཅས་ལ། ཞུ་དག་བྱས་ཏེ་ཁ་སྐོང་གི་ཚུལ་དུ་བཞག་ཡོད་པ་བཅས་ཕྱིན་བསྒོམས་དེབ་བཞི་བཅུ་ཞེ་ལྔ་ལ་ཆོས་ཚན་༩༠༠ཡོད། ད་ལྟ་ང་ཚོའི་མ་དཔེ་གཡར་རྒྱུ་མ་རྙེད་པ་སྔོན་རྩོམ་པ་པོའི་ཕྱག་དཔེའི་གྲལ་ནས་ཡིན་པ། འབྲས་སྤྱུངས་གནས་བཅུ་ལྔ་ཁང་། དཔེ་རྟགས་ཕྱི་༢༩༨ནང་བཞུགས་གཏམ་དུ་བྱ་བ་ནོར་བུའི་འབྱུང་གནས་ལྗེབ༦། ཡང་ཕྱི་༥༠༨ནང་བཞུགས་འཁོར་ལོ་གསུམ་གྱི་རྣམ་བཞག་ཆོས་དབྱིངས་རྒྱ་མཚོའི་རྒྱན་རྣམ་པར་བཀོད་པ་ལྗེབ༩༢། སྡེ་ལག་ཁྲིས་ཀྱི་ཆོས་ཚན་གཉིས་པོ་མ་འོངས་པར་དཔེ་གཡར་ཐབས་བྱ་དགོས།

ད་ལྟ་ང་ཚོས་དཔེ་བསྡུར་དང་ཞུ་དག་གི་སྐབས་སུ་མ་དཔེ་རྩ་འཛིན་བྱས་ཏེ། དཔེ་གསུམ་མི་འདྲ་བའི་ཚེ་རྟག་བརྟན་ལ<<ཏ>>རྟགས་འདི་དང་། འཛམ་ཐང་ལ་རྟགས<<ཛཾ>>འདི། དག་ཆ་ནོར་བཅོས་ལ་གུག་རྟག་འདི[ ] དང་། མཆན་རྣམས་གུག་རྟག< >འདིའི་ནང་དུ་བླུག་ཡོད།

གསལ་བཤད་ཞུ་རྒྱུ་ཞིག་ལ་དེབ་བཞི་པའི་ནང་དུ། ཀུན་མཁྱེན་དོལ་པོ་པའི་གསུང་ཆོས་ཚན་བཞི། རིག་འཛིན་ཚེ་དབང་ཀུན་ཁྱབ་ཀྱི་གསུང་ལྷོ་སྒོའི་ཚོ་ག་ཞེས་པའི་ཆོས་ཚན་གཅིག་བཅས་འཛམ་ཐང་པར་མར་བཞག་ཡོད་པ་དང་། ཡང་ས་བཟང་མ་ཏི་པཎ་ཆེན་གྱི་གསུང་དུས་འཁོར་ཕྱག་རྒྱའི་སྐོར་ཆོས་ཚན་གཅིག་རྟག་བརྟན་པར་རྙིང་དུ་ཡོད་པ་རྣམས་རང་འཛག་བཞག་ཡོད་པ་དང་། ཁོང་གི་རང་རྣམ་གཙོ་བོར་གྱུར་པའི་ལོ་རྒྱུས་ཞལ་གདམས་རྣམས་སུ། གཙང་གི་ཡུལ་སྐད་ཡིན་ནམ་སྙམ་པའི་ཐ་སྙད་གོ་དཀའ་བ་མང་པོ་ཞིག་

ཕེད་སྤྱོད་གནང་བ་དག་ཀྱང་རང་སོར་བཞག་ཡོད།

ད་ལམ་བཀའ་འབུམ་འདི་རྩིས་འཁོར་ནང་དུ་བླུགས་པའི་འགྲོ་སོང་རྣ་འདྲ་ཚོགས་པ་ནས་ཞུས་ཤིང་། པར་སྐྲུན་ཚར་ལྔ་བརྒྱའི་འགྲོ་སོང་བོད་རིག་པ་དཔེ་སྐྲུན་ཁང་ནས་བགྱིས། ཚར་བརྒྱད་བརྒྱའི་འགྲོ་སོང་ཧྲེན་ཀྲིན་སོགས་ཀྱི····རྒྱའི་སྦྱིན་བདག་རྣམས་ཀྱིས་གནང་ཞིང་། ཚར་ཉིས་བརྒྱའི་འགྲོ་སོང་རྣ་འདྲ་ཚོགས་པ་ནས་བགྱིས་པ་བཅས་ཀྱི་མཐུན་རྐྱེན་ལས། ད་ལམ་དངོས་སུ་པར་དུ་བསྐྲུན་ཐུབ་པ་བྱུང་སྟེ་རྒྱ་ཆེའི་ཀློག་པ་པོ་རྣམས་ཀྱི་སྤྱན་ལམ་དུ་ཕུལ་བ་ཡིན།

ལས་གཞི་འདིར་བོད་ལྗོངས་དཔེ་མཛོད་ཁང་ནས་མ་དཔེ་བོད་བཙོ་ལྷ་གཡར་གནང་བྱུང་བ་དང་། འཇམ་ཐང་བླ་མ་མུན་སེལ་མཆོག་ནས་ཀྱང་མ་དཔེ་བཙལ་རོགས་དང་། གོ་རིམ་སྒྲིག་རྒྱུ། ཞུ་དག་བཅས་ལ་རོགས་རམ་གང་མང་གནང་བ་དང་། ཁམས་སྤྲུལ་བསོད་ནམས་དོན་གྲུབ་མཆོག་ནས་ཉང་ཡུལ་ཆོས་འབྱུང་ཞུ་དག་གི་རོགས་རམ་གནང་བ་དང་། བླ་མ་དཔལ་ལྡན་རྒྱ་མཚོས་ཞུ་དག་གི་ལས་ཀ་སྤྱིའི་ཐུགས་འགན་ཆེ་བཞེས་གནང་བ་བཅས་ལ་ཐུགས་རྗེ་ཆེ་ཞུ་རྒྱུ་བའོ། །

དཔལ་བརྩེགས་བོད་ཡིག་དཔེ་རྙིང་ཞིབ་འཇུག་ཁང་ནས་

ཀརྨ་བདེ་ལེགས་ཀྱིས།

རྗེ་བཙུན་ཏཱ་ར་ནཱ་ཐའི་རྣམ་ཐར་མདོར་བསྡུས།

1575-1635

ཁོང་ནི་སློབ་དཔོན་ཆེན་པོ་པདྨ་འབྱུང་གནས་དང་། པཎྜི་ཏ་ཀྲྀ་ཡ་ཧྲ་ར། གཉིས་ལོ་ཙཱ་བ། ཁ་རག་སྒོམ་ཆུང་སོགས་སྐྱེས་ཆེན་མང་པོས་བྱིན་གྱིས་བརླབས་ཤིང་། བོད་སྐྱོང་བརྟན་མ་བཅུ་གཉིས་ཀྱི་ནང་ཚན་ཁ་རག་ཁྱུང་བཙུན་གྱི་གནས་ཇོ་མོ་ཁ་རག་ཅེས་པའི་འདབས། རྒྱ་བོ་ཆེན་པོ་ལོ་ཧེ་ཏའི་ཉེ་འགྲམ་དུ་རྭ་ལོ་ཙཱ་བ་ཆེན་པོའི་བརྒྱུད་པ་བར་མ་ཆད་པར་བྱོན་པ་ལ། ཤར་ནུབ་གཉིས་སུ་གྱེས་པ་ལས་ཤར་པ་ཀུན་དགའ་སེང་གེའི་གདུང་བརྒྱུད། སྔགས་འཆང་ཚུལ་ཁྲིམས་རྒྱ་མཚོའི་སྲས་རྣམ་རྒྱལ་ཕུན་ཚོགས་དགུང་ལོ་བཞི་བཅུ་ཞེ་དགུ་པ་རྗེ་འདིའི་ཡབ་དང་། ཡུམ་རྡོ་རྗེ་བུ་དགའ་དགུང་ལོ་བཅུ་དགུ་པ་གཉིས་ཀྱི་སྲས་སུ་བོད་རབ་བྱུང་བཅུ་པའི་ཤིང་ཕག (སྤྱི་ལོ1575) ལ། ངོ་མཚར་བའི་ལྟས་དང་བཅས་སྐུ་འཁྲུངས་ཏེ་མེས་པོས་པདྨ་སྲི་གཅོད་རྡོ་རྗེ་ཞེས་མཚན་གསོལ།

སྐུ་བལྟམས་ཏེ་ཟླ་བ་བརྒྱད་སོང་རྗེས་བཞེངས་ནས་གོམ་པ་སྤོ་ཐུབ་པ་དང་། དགུང་ལོ་གཅིག་ཙམ་ནས་གསུང་བྱོན་ཏེ་ང་བླ་མ་ཀུན་དགའ་གྲོལ་མཆོག་ཡིན་ཞེས་ཞལ་གྱིས་བཞེས་པ་དང་། གཞན་ཡང་སྐུ་གོང་མའི་རྟེན་གསུམ་དང་སྦྱིན་བདག །ཉེ་གནས་སོགས་ཀྱི་ལོ་རྒྱུས་གསལ་བར་གསུངས་པ་སོགས་ཀྱིས། ཇོ་ནང་བླ་མ་ཀུན་དགའ་གྲོལ་མཆོག་གི་ཡང་སྲིད་འཁྲུལ་མེད་དུ་ཤེས་ཏེ། དགུང་ལོ་བཞི་པར་ཇོ་ནང་མཁན་ཆེན་ལུང་རིགས་རྒྱ་མཚོ་དང་། ཞབས་དྲུང་བཀྲ་ཤིས

སྟོབས་རྒྱས་དབང་པོ་སོགས་ཧ་པ་བརྒྱ་དང་དྲུག་ཅུ་རྩ་ལྔ་ཙམ་གདན་འདྲེན་དུ་བྱུང་ནས། གཙང་ཕྱོགས་སུ་གདན་དྲངས་ཏེ་སྐུ་གོང་མའི་སློབ་མ་ཇོ་རིང་ཀུན་དགའ་རྒྱལ་མཚན། ལྷ་དབང་གྲགས་པ། མཁན་ཆེན་ལུང་རིགས་རྒྱ་མཚོ། མཁས་དབང་བྱམས་པ་ལྷུན་གྲུབ། རྗེ་དྲུང་ཀུན་དགའ་དཔལ་བཟང་སོགས་ཀྱིས་ཆོས་ལུང་བྱང་རྩེར་ཁྲི་སྟོན་མཛད། ཇོ་རིང་པ་ཆེན་པོ་འཇམ་དབྱངས་ཀུན་དགའ་རྒྱལ་མཚན་གྱི་དྲུང་དུ། ཐོག་མའི་ཉེན་འབྲེལ་དུ་སྒྲོལ་དཀར་གྱི་རྗེས་གནང་དང་། གཤེད་དམར་ལྷ་ལྔའི་དབང་། ལམ་འབྲས་གཙོ་བོར་གྱུར་པའི་དབང་དང་གདམས་པ་མང་པོ་གསན།

དེ་ནས་དགུང་ལོ་དྲུག་པ་ནས་ཡི་གེ་སྦྱོར་ཀློག་ཕྱུལ་དུ་ཕྱིན་པ་མཁྱེན་ཏེ། དབང་དང་རྗེས་གནང་སོགས་ཡིག་ཐོག་ནས་གནང་བ་ལ་དཀའ་ཚེགས་མེད་པ་བྱུང་།

དགུང་ལོ་བརྒྱད་པར་རྗེ་གོང་མའི་དངོས་སློབ་མཁས་དབང་བྱམས་པ་ལྷུན་གྲུབ་ཡོངས་འཛིན་དུ་བསྟེན་ནས། ཚད་མ་རིགས་གཏེར་སྦྱངས་པས་གཞུང་དོན་ལ་གོ་བ་རྙེད་རྩུང་བློ་འཛིན་ལ་བླ་བ་ལྟ་ཙམ་འགོར། གཞན་ཡང་མདོ་རྒྱུད་ཀྱི་གཞུང་ལུགས་མང་པོར་གསན་བསམ་མཛད་པས་མཁྱེན་རྟོགས་རྒྱས།

དགུང་ལོ་བརྒྱད་ལ་ཕེབས་སྐབས་སྟག་ལུང་ཀུན་དགའ་བཀྲ་ཤིས་རྒྱལ་མཚན་གདན་དྲངས་ཏེ་ཐོག་མར་བཀའ་གདམས་གླེགས་བམ་གྱི་ལུང་ཞུས་ཏེ། དེ་ནས་བོད་རབ་བྱུང་བཅུ་པའི་ཆུ་རྟ་ཁྲུམས་སྟོད་ཟླ་བའི་ཚེས་ལྔ་ (སྤྱི་ལོ1582) ལ། ཆོས་ལུང་བྱང་རྩེའི་མཆོད་ཁང་གི་ཡང་ཐོག་ཏུ། དཔལ་སྟག་ལུང་པ་ཆེན་པོ་རྗེ་བཙུན་ཀུན་དགའ་བཀྲ་ཤིས་རྒྱལ་མཚན་དཔལ་བཟང་པོའི་ཞལ་སྔ་ནས་ཀྱི་

མཁན་པོ་དང་། འཇམ་དབྱངས་ཀུན་དགའ་རྒྱལ་མཚན་དཔལ་བཟང་པོས་སློབ་དཔོན་དང་། རྡོ་རྗེ་ཀུན་དགའ་དཔལ་བཟང་པོས་དུས་གོ་བ། ཆོས་རྗེ་མཆོད་གནས་པས་གྲོགས་དན་བགྱིས་ཏེ་ཡོངས་རྫོགས་དགེ་བསྙེན་དང་བར་མ་རབ་བྱུང་སྡོན་དུ་འགྲོ་བས་དགེ་ཚུལ་གྱི་སྡོམ་པ་བཞེས་ཏེ། མཚན་ཀུན་དགའ་སྙིང་པོ་བཀྲ་ཤིས་རྒྱལ་མཚན་ཞེས་གསོལ། དག་པའི་གཟིགས་སྣང་དུ་རྒྱ་གར་གྱི་པཎ་ཆེན་ཧྲཱི་ལ་ནཱ་ཐས་ཏཱ་ར་ནཱ་ཐ་ཞེས་པའི་མཚན་གསོལ།

ཆོས་རྗེ་བྲག་སྟོད་པ་ལྷ་དབང་གྲགས་པའི་དྲུང་ནས་ཆོས་དྲུག་དང་ཕྱག་ཆེན་སོགས། ཟབ་ཆོས་མང་པོ་གསན་པས་ནང་ཟབ་ལམ་གྱི་རྟོགས་པ་མངོན་དུ་གྱུར། རྗེ་དྲུང་ཀུན་དགའ་དཔལ་བཟང་ལས་དུས་འཁོར་གཙོ་བོར་གྱུར་པའི་ཟབ་ཆོས་མང་པོ་གསན། མཁན་པོ་ལུང་རིགས་རྒྱ་མཚོའི་མདུན་དུས་ཀྱི་འཁོར་ལོའི་དབང་དང་རྒྱུད་བཤད། དཔལ་རྒྱལ་བ་ཇོ་ནང་པའི་ལུགས་ཀྱི་སྦྱོར་དྲུག་གི་ཟབ་ཁྲིད་མཐའ་དག་གསན་ཏེ་ཉམས་ལེན་མཛད། བུ་ལུགས་ཀྱི་སྦྱོར་དྲུག་གི་ཁྲིད་ཀྱང་རྫོགས་པར་གསན། གཞན་ཡང་ཇོ་ཞལ་བླ་མ་མང་པོའི་གདམས་ཁྲིད་དང་བཀའ་བསྟན་སོགས་རྒྱ་གཞུང་གི་མན་ངག་མང་པོ་དང་། ཀུན་མཁྱེན་དོལ་བོ་པའི་གསུང་འབུམ་སོགས་ལུང་མང་པོ་གསན། མཁས་གྲུབ་སངས་རྒྱས་ཡེ་ཤེས། ཇོ་རྗེ་འཛིན་པ་ཡེ་ཤེས་དབང་པོ་སོགས་ལས། ས་སྐྱ་ཇོ་ནང་ཤངས་པ་ཞྭ་ལུ་འབྲུག་པ་ཀཾ་ཚང་། སྟག་ལུང་སོགས་ཀྱི་ཆོས་སྐོར་བཅས་རྒྱུད་སྡེ་བཞིའི་དབང་ཁྲིད་མན་ངག་མཐའ་དག་མ་ལུས་པར་གསན། གཞན་ཡང་རྒྱ་གར་གྱི་གྲུབ་ཆེན་བུ་དྷ་ལྷ་ཕྱོགས་པ་སངས་རྒྱས་སྲས་པའི་མགོན་པོ། འཇམ་དབྱངས་ཀུན་དགའི་མཚན་ཅན་སོགས་བཤེས་གཉེན་མང་པོའི་ཞབས་ལ་གཏུགས་ཏེ། ཞང་ཚལ་པའི་ཆོས

སྒོར་དང་། ཡང་དགོན་པའི་བཀའ་འབུམ། དྭགས་པོ་ལྷ་རྗེའི་བཀའ་འབུམ། རི་ཆོས་མ་དྲུག་གི་ཁྲིད། མི་ཏྲི་བརྒྱ་གསུམ་མའི་དབང་། སངས་རྒྱས་ཐོད་པའི་དབང་། ཨོ་རྒྱན་བསྙེན་སྒྲུབ་སྐོར་གྱི་ཁྲིད་ལུང་ཡོངས་རྫོགས། མར་པ་ནས་བརྒྱུད་རྫོགས་པའི་བཀའ་བབས་དགྱེས་རྡོར་ཡབ་ཡུམ། གུར་རིགས་བསྡུས། གདན་བཞི་ཡབ་ཡུམ། མ་ཧཱ་མཱ་ཡ་སྡེ་དྲུག་སྦྲི་ཏི་ནས་བརྒྱུད་པ་འཇམ་དཔལ་གསང་ལྡན་བཅས་རྫོགས་དཀྱིལ་བདུན། རྫོགས་ཊཱི་ཀ་རིན་ཆེན་རྒྱན་འདྲའི་མཇུབ་ཁྲིད། བརྟག་གཉིས་ས་རྫོག་གཉིས་ཀའི་བཤད་སྲོལ། སྙག་ལུང་ཐང་པའི་བཀའ་འབུམ། སྒྲུབ་ཐབས་བརྒྱ་རྩའི་རྗེས་གནང་། ནེ་གུ་ཆོས་དྲུག འཇམ་དཀར་གྱི་རྗེས་གནང་། འགྲེལ་ཆེན་དྲི་མེད་འོད་དང་། རྡོ་རྗེ་སྙིང་འགྲེལ་དང་། དགྱེས་པ་རྡོ་རྗེའི་རྒྱུད་གཞུང་། དགྱེས་རྡོར་སྐོར་ལ་གཙོ་ཆེའི་ཆོས་སྣ་སུམ་ཅུ་སོ་དགུ་དང་། གདན་བཞིའི་ཁྲིད་རྩལ་རྒྱས་པ། ཨཱརྱ་དེ་ཝའི་ཆོས་ལྔ་སོགས་རྒྱ་གཞུང་བཅུ། ས་ར་ཧའི་ཆོས་ལྔ། ནག་པོའི་གཞུང་དྲུག ལཱུ་ཧི་སྣང་ལྔ། དྲིལ་བུ་སྐོར་གསུམ། གཤེད་དམར་པི་ཏོ་པའི་གཞུང་བརྒྱད། ཀུ་ཀུ་རི་པའི་ཆོས་བདུན། སྒྲུབ་ཐབས་མཚོ་སྐྱེས་སོགས་དགྱེས་རྡོར་གྱི་གཞུང་ཤིན་ཏུ་མང་པོ་དང་། དཔེ་མེད་འཚོའི་སྦྱོར་དྲུག་རྩ་འགྲེལ། ཛ་ལནྡྷ་རིའི་དོ་ཧ། སེམས་ཀྱི་ཕྱག་རྒྱ་སོགས་མདོ་སྔགས་སྤྱི་དང་། ཁྱད་པར་དུ་གསང་སྔགས་རྒྱུད་སྡེའི་དབང་བསྐྱེད་རྫོགས་མཐའ་ཡས་པ་གསན།

དེ་ནས་དགུང་ལོ་བཅུ་བདུན་པ་རབ་བྱུང་བཅུ་པའི་ལྕགས་ཡོས་ཧོར་ཟླ་བཅུ་གཅིག་པའི་ཚེས་བཅུ་བདུན་(སྤྱི་ལོ1591)ལ། འཇམ་དབྱངས་ཀུན་དགའ་རྒྱལ་མཚན་གྱིས་མཁན་པོ། བླ་མ་བྱམས་པ་ལྷུན་གྲུབ་ཀྱིས་ལས་ཀྱི་སློབ་དཔོན། དགེ་བའི་བཤེས་གཉེན་བློ་བཟང་པ་དང་། རྗེ་དྲུང་ཀུན་དགའ་བསོད་ནམས

སོགས་ཀྱིས་ཁ་སྐོང་གནང་སྟེ་བསྙེན་པར་རྫོགས་པ་དགེ་སློང་གི་སྡོམ་པ་བཞེས་ཏེ། ཕྱི་ལྟར་དུར་སྒྲིག་གི་རྒྱལ་མཚན་འཆང་བའི་དགེ་སློང་འདུལ་བ་འཛིན་པ། ནང་ལྟར་གཞན་ཕན་སྙིང་རྗེ་ཆེན་པོས་ཐུགས་རྒྱུད་ཡོངས་སུ་བརླན་པའི་རྒྱལ་སྲས་སེམས་པ་ཆེན་པོ། གསང་བ་བསྐྱེད་རྫོགས་ཀྱི་ཟབ་གནད་ལ་མངའ་བརྙེས་པའི་སྔགས་འཆང་རྡོ་རྗེ་འཛིན་པ་ཞིག་ཏུ་གྱུར།

དེ་ནས་བསམ་སྡིངས་སུ་དཔལ་ལྡན་བླ་མ་དམ་པ་བྱམས་པའི་མཚན་ཅན་གྱི་དྲུང་དུ་རྡོ་རྗེ་ཕྲེང་བའི་དབང་ཡོངས་རྫོགས་དང་། དཔལ་མཁའ་འགྲོ་རྒྱ་མཚོའི་དབང་བཅས་ཞུས། བླ་མ་དཔལ་ལྡན་ཆོས་ཀྱི་བཟང་པོའི་ཞལ་སྔ་ནས། རྡུལ་ཚོན་གྱི་དཀྱིལ་འཁོར་ལ་བརྟེན་ནས་དཔལ་དུས་ཀྱི་འཁོར་ལོའི་དབང་ཡོངས་སུ་རྫོགས་པ་བདག་པོ་ཆེན་པོའི་མཐར་ཐུག་པ་དང་། གསང་བདག་འཁོར་ལོ་ཆེན་པོ། དྲིལ་བུ་ལྷ་ལྔ། གཟུངས་གྲྭ་ལྔ། དྲིལ་བུ་ལུས་དཀྱིལ་སོགས་དབང་མང་པོ་གསན། གཞན་ཡང་དགེ་བའི་བཤེས་གཉེན་རྣམས་ལས། གསང་འདུས་འཕགས་ལུགས་དང་། ཞབས་ལུགས། གཤིན་རྗེ་གཤེད་དགྲ་གདོང་འཇིགས་གསུམ། གཤེད་དམར་བྲམ་ཟེ་དཔལ་འཛིན་གྱི་ལུགས། གདན་བཞིའི་གཞུང་བདུན། སངས་རྒྱས་ཐོད་པ་ཕྱོགས་ཀྱི་རྒྱ་གཞུང་མང་པོ་དང་། རྒྱུད་སྡེ་འོག་མ་ཅི་རིགས་པ་དང་། གྲུབ་པ་སྡེ་བདུན། སྙིང་པོ་སྐོར་དྲུག ཡིད་ལ་མི་བྱེད་པའི་ཆོས་སྐོར་རྣམས་དང་། ཕྲེང་བ་སྐོར་གསུམ། རྒྱུད་འགྲེལ་གྲགས་ཅན་ཕལ་ཆེ་བ་དང་། བསླབ་བཏུས་དང་། བྱང་ས་སོགས་གཞུང་མང་པོར་ཐོས་བསམ་གནང་བས་བློ་གྲོས་ཀྱི་ལུས་སྟོབས་ཆེས་ཆེར་རྒྱས་ཏེ་གཞུང་ལུགས་རབ་འབྱམས་སྨྲ་བའི་མཁས་པ་ཆེན་པོར་གྱུར།

དེ་ནས་བླ་མ་ཀུན་དགའི་མཚན་ཅན་དང་སློབ་དཔོན་རིན་པོ་ཆེས་བཀའ་བཞིན། རྗེ་འདི་ཉིད་དགུང་ལོ་ཉེར་གཅིག་པ་རབ་བྱུང་བཅུ་པའི་ཤིང་ལུག་ཧོར་ཟླ་བརྒྱད་པའི་ཚེས་ལྔ(སྤྱི་ལོ1595)ལ། རི་ཁྲོད་ཆེན་པོ་རྫོ་མོ་ནང་གི་གདན་ས་པར་བསྐོས་པ་བཞིན་བླ་བྲང་གི་རྩིས་སྤྲོད་རྩིས་ལེན་གནང་རྗེས། སྐྱིད་ཕུག་ཏུ་ཟླ་གཅིག་ལྷག་ཙམ་བཅད་མཚམས་ལ་བཞུགས་ཏེ་ཕག་མོའི་ལྷགས་བསྙེན་གནང་སྐབས། རྨི་ལམ་དུ་ངོ་བོ་སློབ་དཔོན་པདྨ་ཡིན་པའི་རྣལ་འབྱོར་པ་གཟི་བརྗིད་ཆེ་བ་ཞིག་གི་དྲུང་དུ། དྭགས་པོ་རྙི་བ་རིན་པོ་ཆེ་དགེ་བཤེས་བགྲེས་སོང་གི་རྣམ་པར་བཞུགས་འདུག་པ་ལས། རྣལ་འབྱོར་པའི་ཞལ་ནས་ང་དང་དོལ་པོ་པ་ངོ་བོ་གཅིག་ཡིན་གསུང་པ་དང་། བོད་ཀྱི་དགེ་བཤེས་བགྲེས་སོང་དེས་ཀྱང་ང་ཡང་ངོ་བོ་གཅིག་ཡིན་གསུང་པ་རྨིས་པས། དང་པོ་པད་འབྱུང་གི་རྟེན་འབྲེལ་དེ་སད་དེ་སྒོམ་གྱི་ས་བོན་ཐེབས། བར་སྐབས་སུ་དྭགས་པོ་རིན་པོ་ཆེས་ཆོས་ཀྱིས་རྟོགས་པ་བརྙེས། ཕྱིས་ཀུན་མཁྱེན་ཆེན་པོའི་བཞེད་དགོངས་ལྟར་ཉམས་སུ་མྱོང་བའི་བརྡ་རྟགས་སོ། །

དེ་ནས་རྒྱ་གར་གྱི་པཎྜི་ཏ་ཕུལླ་ནནྡ་དང་པྲ་ཡཱ་མཱ་ནནྡ་གཉིས་དང་མཇལ་འཕྲད་མཛད་དེ་གསུང་གླེང་གནང་བས། ཁོང་གཉིས་གྲུབ་མཐའ་ནང་པར་འདུག་ཀྱང་ཕ་མེས་ཀྱི་ཆོས་རིག་བྱེད་ལ་ཡང་ཞེན་ཆེ་བས། ཕྱི་རོལ་པའི་ལྷ་གཅིག་གཉིས་བསྙེན་གྱིན་འདུག་པས་དབང་ཆོས་སོགས་ནི་མ་ཞུས། རིག་པའི་གནས་ཐམས་ཅད་ལ་ཤིན་ཏུ་མཁས་པར་འདུག་པས་དོགས་གཅོད་མང་དུ་བགྱིས་ཤིང་བསྟན་བཅོས་ཀྱང་ཐན་ཐུན་བསྒྱུར། ཛྙཱ་ར་ཏ་དང་ནཱ་མ་ཡ་ཊ་ལ་སོགས་པའི་ལོ་རྒྱུས་ཀྱང་མང་དུ་ཐོས། དེ་སྐབས་ནཱ་མ་ཡ་ཊའི་སྲུང་མ་ཏ་ནུ་མ་ཐའི་ཚོ་འཕྲུལ་ལུས་

བྱང་ཆེན་གྱི་རི་དང་མཉམ་པའི་སྤྲེའུ་དང་། ཛྷ་ར་ཏའི་སྲུང་མ་རྒྱལ་པོ་ཧྲི་མ་དངོས་སུ་མཐོང་བས་པཎྜི་ཏ་ན་རེ། ཁྱོད་ལ་འགོ་བར་འདུག་མཐུ་དང་སྟན་གྲགས་ལོངས་སྤྱོད་ཆེན་པོ་ཡོང་གསུངས་ན་ཡང་། ཆོས་ལ་མི་དད་པའི་ལྷ་འདྲེ་བསྟེན་པས་ཅི་བྱ་སྙམ་ནས་ཡལ་བར་དོར་བ་ཡིན་ཞེས་གསུངས།

ལོ་དུས་ཆག་མེད་རྗེ་ནང་དུ་སྦྱོར་དྲུག་གི་ཁྲིད་གསུངས་པས་ངོ་མ་འཕྲོད་པ་གཅིག་ཀྱང་མ་བྱུང་། རྒྱ་གར་གྱི་སློབ་དཔོན་སུ་ནི་ཤྲཱ་ཛ་ཤྲཱི་དང་པུཎྜ་བཛྲ་སོགས་ལས་ཟབ་ཁྲིད་ཀྱི་གདམས་པ་མང་པོ་གསན། རྗེ་ནང་དུ་སྒྲུབ་མཆོད་ལ་དཔལ་དུས་ཀྱི་འཁོར་ལོའི་རྡུལ་ཚོན་གྱི་དཀྱིལ་འཁོར་བཞེངས་ཏེ། འདུས་པ་བདུན་བརྒྱ་ཙམ་ལ་དབང་བཅུ་གཅིག་པ་རྫོགས་པར་གནང་། དགུང་གྲངས་ཉེར་དྲུག་སྐོར་ན་སྒྲིང་དུ་ཕེབས་ཏེ་ཚོགས་སུ་ཆོས་འབྲེལ་ཙམ་དང་། རྗེ་ཙོང་ཁ་པའི་བཞུགས་ཁྲིའི་སྟེང་ནས་ལམ་རིམ་གསུངས།

དགུང་ལོ་ཉེར་དགུ་པར་རྗེ་ནང་དུ་བཞུགས་སྐབས་ཐོ་རངས་ཤིག་ལ་རྗེ་བཙུན་བྱམས་པས་ཞལ་གཟིགས་ཏེ། ཁོང་རང་ལ་ཐིམ་པའི་གཟིགས་སྣང་བྱུང་བས་གཞན་སྟོང་དབུ་མའི་གྲུབ་མཐའ་ལ་ངེས་ཤེས་གཏིང་ནས་སྐྱེད། ཀུན་མཁྱེན་དོལ་པོ་པས་ཞལ་ཡང་ཡང་གཟིགས་ནས་ལུང་བསྟན་གནང་བ་དང་། གཟིམ་ལམ་དུ་ཤམྦྷ་ལར་ཕྱིན་ནས་རིགས་ལྡན་སྤྲུལ་པའི་སྐུ་དང་མཇལ་ཏེ་ཆོས་གསན་པའི་སྣང་བ་སོགས་གཟིགས་སྣང་མང་པོ་བྱུང་།

དགུང་ལོ་སོ་དགུ་པར་ཆོས་འཁོར་ལྷ་སར་ཕེབས་ནས་དར་ཆེན་མང་པོ་བསླངས་ཏེ་ཇོ་བོའི་མདུན་ཐུགས་སྨོན་ཟབ་རྒྱས་གནང་། དེ་ནས་ཀུན་མཁྱེན་དོལ་པོ་པའི་སྐུ་བརྙན་གསུང་བྱོན་མ་དང་། ཐུགས་རྗེ་ཆེན་པོ། ཚེ་དཔག་མེད་བཅས

བྱིན་རླབས་ཅན་གྱི་རྟེན་གསུམ་པོའི་མདུན་དུ་མཆོད་འབུལ་དང་ཐུགས་སྨོན་རྒྱ་ཆེན་གནང་སྟེ་སྨོན་ལམ་རྒྱལ་བ་རྒྱ་མཚོ་ཡང་བརྒམས།

དགུང་ལོ་ཞེ་གཅིག་པ་རབ་བྱུང་བཅུ་པའི་ཤིང་ཡོས་ཧོར་ཟླ་གཉིས་པའི་ཚེས་བཅུ་གཅིག་（སྤྱི་ལོ1615）ལ། གཙང་པ་སྡེ་སྲིད་ཕུན་ཚོགས་རྣམ་རྒྱལ་གྱིས་ཆོས་གཞིས་དང་། ལྷ་འབངས་སོགས་རྒྱ་ཆེར་ཕུལ་ནས་མཐུན་རྐྱེན་སྦྱར་བ་ལས། དཔལ་རྟག་བརྟན་དམ་ཆོས་གླིང་ངེས་དོན་དགའ་བའི་ཚལ་གྱི་གནས་གཞིའི་ལས་གྲྭ་བཙུགས་ཏེ། ཕྱི་གཙུག་ལག་ཁང་དང་གྲྭ་ཁང་བརྒྱ་ཕྲག་ཙམ་ལྕགས་རི་དང་བཅས་པ། ནང་གི་རྟེན་སངས་རྒྱས་རབས་བདུན་དང་། ཚེ་དཔག་མེད། སྒྲོལ་མ། ཡུམ་ཆེན་མོ། ཛམ་བྷ་ལ་སོགས་གསེར་ཟངས་ལས་གྲུབ་པ་མང་པོ་དང་། དཔལ་འཁོར་ལོ་སྡོམ་པའི་སྐུ་ཞལ་ཕྱག་ཡོངས་རྫོགས་གསེར་ཟངས་ལས་གྲུབ་པ་དང་། བདེ་གཤེགས་མཆོད་རྟེན་ཆ་བརྒྱད་སོགས་རྟེན་གསུམ་དཔག་ཏུ་མེད་པ་བཞེངས། ཇོ་ནང་དུ་ཡང་ལྷ་ཁང་གསར་བཞེངས་དང་ནང་རྟེན་བྱམས་ཆེན་ཐོག་ཚད་གཉིས་ཙམ་གསེར་ཟངས་ལས་གྲུབ་པ་སོགས་མང་པོ་བཞེངས། གཞན་ཡང་ལྷ་བཟོ་སོགས་ལག་རྩལ་པ་རྣམས་དང་པོ་རྒྱ་བལ་སོགས་ནས་གདན་དྲངས། དེ་ནས་བྲིས་པ་དང་། སྤུར་བཀོ་ཤིང་བཟོ་སོགས་ལག་རྩལ་པ་གསོ་སྐྱོང་གནང་བས། ལས་རིགས་ལག་རྩལ་པ་རྣམས་ཀྱང་གཞན་ལ་རེ་མི་དགོས་པ་བྱུང་སྟེ། བཀའ་བསྟན་འགྱུར་རོ་ཅིག་ཚར་མང་པོ་དང་། བཀའ་འབུམ་སྒྲིར་པོ་ཏི་བཞི་བཅུ་ཤིང་པར་དུ་བརྐོས་པ་སོགས་རྟེན་གསུམ་མང་པོ་གསར་བཞེངས་གནང་།

སྐབས་ཤིག་རི་བོ་ཆེ་ནས་རྒྱ་དཔེ་པོད་བཅུ་ཙམ་ཞིག་འབྱོར་བྱུང་བའི་ནང་། ཡར་ཀླུང་ལོ་ཙཱ་བའི་ཕྱག་དཔེ་ངོ་མ་དུས་འཁོར་འགྲེལ་ཆེན་པོད་གཉིས

འདུག དུས་འཁོར་རྒྱུད་ཀྱི་དཔེ་དེ་དབུས་ཕྱོགས་ནས་སྟ་མོ་ཞིག་ཏུ་ལག་སོན་བྱུང་བ་དང་། འགྲེལ་པ་འདི་སྐབས་སུ་རྙེད་པ་ལ་ཡ་མཚན་ཆེན་པོ་བྱུང་སྟེ་ཐེངས་མང་བཀླགས་པས་ཐུང་སྦྱོར་ལ་ཡང་བློ་སྙིང་ཆེན་པོ་བྱུང་། གཞན་ཡང་དབང་མདོར་བསྟན་གྱི་འགྲེལ་པ་དོན་དམ་བསྡུས་པའི་མཛོད་བྱང་ལ་ནུ་རོ་པའི་མཚན་ཡོད་པ་དང་། ཀྱེ་རྡོ་རྗེའི་འགྲེལ་པ་རྡོ་རྗེའི་ཚིག་བསྡུས་ཀྱི་མཛོད་བྱང་དུ་བྱང་ཆུབ་བཟང་པོའི་སྐད་དོད་བོ་དྷི་བྷ་དྲ་ཞེས་ཡོད་པ་སོགས་མང་པོ་བྱུང་།

ཡང་སྐབས་ཤིག་གཙང་པ་སྡེ་སྲིད་ཀྱིས་སོག་པོའི་སྟེང་དུ་དམག་དཔུང་ཆས་རྩིས་ལ་སྲུང་འཁོར་དང་སྐུ་རིམ་གནང་བའི་ཚེ། ཁོང་ནི་རྗེ་ཙོང་ཁ་པ་ཆེན་པོར་ལྷག་ཏུ་དད་པ་ཆེ་བ་དང་། ཁྱད་པར་དུ་ཆོས་སྡེ་ཆེན་པོ་འབྲས་སྤུངས་ལ་ཉེ་སེམས་ཀྱི་བག་ཆགས་ཤིན་ཏུ་ཆེ་བ་ཞིག་ཡོད་པས། ཆོས་སྡེ་ཆེན་པོ་དེ་ཉིད་དར་ཞིང་རྒྱས་པ་དང་རྩོད་པ་འཛམ་པོའི་སྒོ་ནས་ཞི་བའི་སྨོན་ལམ་བཏབ་ཀྱང་། ནུས་པ་མ་ཐོན་པ་ནི་ཕྱོགས་གཉིས་ཀ་ལས་ངན་གྱི་དབང་གིས་དེད་པ་ལ་གཡོལ་ཐབས་བྲལ་ཞེས་གསུངས། དེ་ནས་དཔལ་འཁོར་བདེ་ཆེན། རྩེ་ཆེན་ཆོས་སྡེ། འཇག་བསམ་གཉིས། ཐར་པ་གླིང་། རྟག་བརྟན་ཆོས་འཕེལ་སོགས་དབུས་གཙང་གི་ཆོས་སྡེ་མང་པོར་ཆོས་དང་ལོངས་སྤྱོད་ཀྱི་བསྙེན་བཀུར་རྒྱ་ཆེན་གནང་སྟེ་བསྐྱངས།

དེ་ནས་དགུང་གྲངས་རེ་གཅིག་བཞེས་པ་རབ་བྱུང་བཅུ་གཅིག་པའི་ཤིང་ཕག（སྤྱི་ལོ1635）ལ། རྟག་བརྟན་དམ་ཆོས་གླིང་ངེས་དོན་དགའ་བའི་ཚལ་གྱི་གདན་ས་འཇམ་དབྱངས་སྤྲུལ་སྐུ་སངས་རྒྱས་རྒྱ་མཚོ་ལ་གཏད་དེ། ཆོས་ལུང་རྩེ་དང་ཇོ་མོ་ནང་དུ་དུས་ཁྲིད་ཕྱག་ལེན་རྒྱས་པ་གནང་ནས། ད་རེས་མ་གཏོགས

འདིར་ཆོས་མི་འཆད་གསུངས་ཏེ་བུ་སློབ་རྣམས་ལ་ཞལ་ཏ་མང་པོ་གནང་སྟེ། ལོ་དེའི་ནག་པ་ཟླ་བའི་ཆོས་ཉེར་བརྒྱད་ལ་ཞི་བར་གཤེགས་སོ།།

སློབ་མ། སྤྲུལ་སྐུ་སངས་རྒྱས་རྒྱ་མཚོ། མཁས་དབང་ཡེ་ཤེས་རྒྱ་མཚོ། མཁན་ཆེན་རིན་ཆེན་རྒྱ་མཚོ། མཁས་གྲུབ་བློ་གྲོས་རྣམ་རྒྱལ་རྣམས་དང་། སྣམ་པོ་སྤྲུལ་སྐུ། ཆོས་རྗེ་ངག་དབང་པ། བླ་མ་ཚུ་བོ་ཚུང་བའི་སྐུ་སྐྱེ། མཁན་པོ་ཀུན་དགའ་བཀྲ་ཤིས་རྒྱལ་མཚན། སྤྲུལ་སྐུ་ངག་གི་དབང་པོ། ཏྲེ་བོ་སྤྲུལ་སྐུ། ཆོས་རྗེ་རིན་སྤྱངས་པ། དུས་འཁོར་ཤར་ཆེན་པ། ཆོས་རྗེ་ལྷ་བོ་པ། དགེ་སློང་སྙིང་པོ་མཐའ་ཡས། བྱམས་པ་ཡོན་ཏན་མགོན་པོ། ངག་དབང་ཀུན་དགའ་བསོད་ནམས། མི་ཕམ་དཀོན་མཆོག་ལེགས་པ། ཀུན་དགའ་འཕྲིན་ལས་དབང་མོ། གཙང་གི་རྒྱལ་སྲས་ཀུན་དགའ་བསྟན་པའི་རྒྱལ་མཚན་སོགས་མང་པོ་བྱུང་། གཞན་ཡང་བསྟན་པའི་སྦྱིན་བདག་གཙང་པ་སྡེ་སྲིད་ཕུན་ཚོགས་རྣམ་རྒྱལ། བྱང་བདག་བཀྲ་ཤིས་སྟོབས་རྒྱལ། ཡར་འབྲོག་བསྟན་འཛིན་མི་འགྱུར་དབང་གི་རྒྱལ་པོ་སོགས་མང་ངོ་། །

དཔལ་བརྩེགས་བོད་ཡིག་དཔེ་རྙིང་ཞིབ་འཇུག་ཁང་ནས་

ཀརྨ་བདེ་ལེགས་ཀྱིས།

དཀར་ཆག

རྒྱུད་སྡེ་སྤྱིའི་རྣམ་བཞག་གི་ཟིན་བྲིས་བསྟན་པའི་ནོར་རྫས་
ཞེས་བྱ་བ་བཞུགས། · 1

བཅོམ་ལྡན་འདས་རྡོ་རྗེ་སེམས་དཔའི་སྒྲུབ་ཐབས་རང་བྱིན་
རླབས་པའི་མན་ངག་བཞུགས། · · · · · · · · · · · · · · · · · 98

རྗེ་བཙུན་སེང་གེ་སྒྲའི་བསྒོམ་བཟླས་བཞུགས། · · · · · · · · · · · · 113

རྗེ་བཙུན་སེང་གེ་སྒྲའི་བསྟོད་པ་བཞུགས། · · · · · · · · · · · · · · 114

བླ་མ་སྒྲུབ་ཐབས་རྒྱ་གར་བའི་པཎ་གྲུབ་ཀྱི་ཞལ་ལུང་དྲི་མ་
མེད་པ་སྙིང་པོར་ཕྱུང་བ་བཞུགས། · · · · · · · · · · · · · · · 115

ཀྱེ་རྡོ་རྗེའི་ལུས་དཀྱིལ་ལམ་དུས་ཀྱི་དབང་ཆོག་
ཅེས་བྱ་བ་བཞུགས། · 122

ཀྱེ་རྡོ་རྗེའི་བསྐྱེད་རིམ་ཀྱི་བཤད་པ་བཞུགས། · · · · · · · · · · · · 136

དཔལ་ཀྱེ་རྡོ་རྗེའི་བསྐྱེད་རིམ་གྱི་རྣམ་བཤད་བཞུགས། · · · · · · · · 250

༄༅། །རྒྱུད་སྡེ་སྤྱིའི་རྣམ་བཞག་གི་ཟིན་བྲིས་བསྟན་པའི་ནོར་རྫས་ཞེས་བྱ་བ་བཞུགས།

ཨོཾ་གུ་རུ་བཛྲ་བོ་དྷི་སཏྭ་ཧཱུྃ་ན་མོ་ན་མཿ གདངས་རིའི་ཁྲོད་འདིར་ངེས་དོན་བསྟན་པའི་བདག །འགྲན་མེད་དམ་པའི་ཆོས་ཀྱི་འཁོར་ལོ་བསྐོར། །འཇིག་རྟེན་མགོན་པོའི་རྣམ་འཕྲུལ་རྗེ་ནང་པ། །ཀུན་མཁྱེན་ཆེན་པོའི་ཞབས་ལ་ཕྱག་འཚལ་ལོ། །རིགས་ཀུན་བདག་པོ་མ་ལུས་འཁོར་ལོའི་མགོན། །གསང་གསུམ་ཟུང་འཇུག་བདེ་ཆེན་རྡོ་རྗེའི་དངོས། །སྐྱབས་གནས་ཐམས་ཅད་གཅིག་ཏུ་འདུས་པའི་རྗེ། །ཀུན་དགའ་སྙིང་པོའི་ཞབས་ལ་ཕྱག་འཚལ་ལོ། །ཞེས་མཆོད་པར་བརྗོད་ནས། འདིར་བཤད་པར་བྱ་བ་ལ་བཞི་སྟེ། འཇིག་རྟེན་དང་འཇིག་རྟེན་ལས་འདས་པའི་དགེ་བ་མཐའ་དག་སངས་རྒྱས་ཀྱི་འཕྲིན་ལས་སུ་སྒྲུབ་པ་དང་། རྒྱལ་བའི་བསྟན་པ་ཁོ་ན་ཐར་འདོད་རྣམས་ཀྱི་འཇུག་ངོགས་སུ་བསྟན་པ་དང་། དེ་གདུལ་བྱ་མཆོག་དམན་གྱི་དབང་གིས་ཐེག་པ་ཐ་དད་དུ་འགྱུར་ཚུལ་དང་། དེ་ལས་སྐབས་སུ་བབས་པའི་དོན་བཤད་པའོ། །

དང་པོ་ནི། རྒྱལ་སྲས་ཆེན་པོ་ཞི་བ་ལྷས། ཇི་ལྟར་མཚན་མོ་མུན་ནག་སྤྲིན་རུམ་ན། །གློག་འགྱུ་སྐད་ཅིག་རབ་སྣང་སྟོན་པ་ལྟར། །དེ་བཞིན་སངས་རྒྱས་མཐུ་ཡིས་རྒྱ་ལམ་ན། །འཇིག་རྟེན་བསོད་ནམས་བློ་གྲོས་ཐང་འགའ་འབྱུང་། །ཞེས་སྤྱོད་འཇུག་ལས་གསུངས་པ་ལྟར། གྲུབ་མཐས་བློ་ཁ་མ་བསྒྱུར་བའི་སེམས་ཅན་

རྣམས་ཆོས་དགེ་བ་ལ་འཇུག་པ་ཐམས་ཅད་དང་། ཆོས་འདི་ལས་ཕྱི་རོལ་ཏུ་གྱུར་པ་རྣམས་ཀྱིས་དཀའ་ཐུབ་དང་གཙང་སྦྲ་ལ་སོགས་པ་དགེ་བའི་ཆོས་ལ་འཇུག་པ་གང་ཡོད་པ་དེ་དག་ཐམས་ཅད་ཀྱང་། སངས་རྒྱས་རྣམས་ཀྱིས་གང་ལ་གང་འདུལ་གྱི་ཐུགས་རྗེའི་འཇུག་པ་ཡིན་པར་ཤེས་པར་བྱའོ། །

༄ གཉིས་པ་ནི། རྒྱལ་བའི་བསྟན་པ་ལས་ཕྱི་རོལ་ཏུ་གྱུར་པ་རྣམས་ལ། ཐར་པ་བསྒྲུབ་པའི་ལམ་ཚང་ལ་མ་ནོར་བ་མེད་པས། སངས་རྒྱས་ཀྱི་དམ་པའི་ཆོས་ཁོ་ན་བླང་བར་བྱ་བ་ཡིན་ལ། དེ་ཡང་ཕྱོགས་ཞེན་ཙམ་ནི་མ་ཡིན་ཏེ། ཕྱི་ནང་གི་གཞུང་ལུགས་མཐའ་དག་ལ་བརྟག་པས། རྒྱལ་བའི་བསྟན་པ་ཁོ་ན་སྡིག་པ་མཐའ་དག་སྤངས་པ་དང་། དགེ་བ་མཐའ་དག་གིས་ལེགས་པར་བརྒྱན་པས། ངན་སོང་གི་སྒོ་ཁེགས་ཤིང་། མཐོ་རིས་ཀྱི་གོ་འཕང་བདེ་བླག་ཏུ་སྒྲུབ་པ་དང་། ཚུལ་ཁྲིམས་དང་། ཏིང་ངེ་འཛིན་དང་། ཤེས་རབ་ལ་སོགས་པའི་སྒོ་ནས་ཐར་པ་བསྒྲུབ་པ་དང་། བསམ་པ་བྱང་ཆུབ་ཀྱི་སེམས་དང་། སྦྱོར་བ་ཕ་རོལ་ཏུ་ཕྱིན་པ་བཅུ་ལ་སོགས་པའི་སྒོ་ནས་ཐམས་ཅད་མཁྱེན་པ་སྒྲུབ་པའི་ལམ་སྟོན་པ་དང་། གཞུང་ལུགས་གཞན་དེ་དག་ལས་ནི་ཐར་པ་དང་ཐམས་ཅད་མཁྱེན་པའི་ལམ་སྟོན་པ་ལྟ་ཅི་ཞིག་སྨོས། དཀར་ནག་རྒྱུ་འབྲས་ཀྱི་བླང་དོར་ལ་བརྟེན་ནས། མཐོ་རིས་སྒྲུབ་པའི་ལམ་སྟོན་པ་ཙམ་ཡང་ཤིན་ཏུ་དཀོན་པའི་ཕྱིར་རོ། །

དེ་སྐད་དུ་ཡང་། བདག་ནི་སངས་རྒྱས་ཕྱོགས་མི་འཛིན། །སེར་སྐྱ་སོགས་ལ་མི་སྡང་ཡང་། །གང་ཞིག་རིགས་པར་ལྡན་པའི་ཚིག །དེ་ཉིད་འབའ་ཞིག་ཁོ་བོས་ལེན། །ཞེས་སློབ་དཔོན་བདེ་བྱེད་བདག་པོས་ལྷ་ལས་ཕུལ་བྱུང་གི་བསྟོད་པར་བཤད་པ་བཞིན་ནོ། ། གསུམ་པ་ནི། དེ་སྐད་དུ་ཡང་། གདམ་བྱ་རིན་ཆེན་ཕྲེང་བ་

ལས། བརྡའ་སྤྲོད་པ་དག་ཇི་ལྟ་བུར། །ཡི་གེའི་ཕྱི་མ་གློག་འཇུག་ལྟར། །དེ་བཞིན་སངས་རྒྱས་སེམས་ཅན་ལ། །ཇི་ཙམ་བཟོད་པའི་ཆོས་བསྟན་ཏོ། །ཁ་ཅིག་ལ་ནི་སྡིག་པ་ལས། །ལྡོག་པར་བཟློག་ཕྱིར་ཆོས་བསྟན་ཏོ། །ཁ་ཅིག་བསོད་ནམས་བསྒྲུབ་བྱའི་ཕྱིར། །ཁ་ཅིག་ལ་ནི་གཉིས་བརྟེན་པ། །ཁ་ཅིག་ལ་ནི་གཉིས་མི་བརྟེན།། ཟབ་མོ་འཁུ་འཁྲིག་ཅན་འཇིག་པ། །སྟོང་ཉིད་སྙིང་རྗེའི་སྙིང་པོ་ཅན། །བྱང་ཆུབ་སྒྲུབ་པ་ཁ་ཅིག་ལའོ། །ཞེས་པ་ལྟར། རེ་ཞིག་བྱང་ཆུབ་སྒྲུབ་པའི་སྐལ་བ་མེད་པ་རྣམས་ལ། ལས་འབྲས་ཀྱི་བླང་དོར་ཙམ་བསྟན་ནས་མཐོ་རིས་ལ་འཇོག་པ་དང་། ཐར་པ་ཙམ་སྒྲུབ་པའི་སྐལ་བ་ཡོད་ཀྱང་བློ་ཆུང་རྣམས་ལ་ཐེག་དམན་གྱི་སྡེ་སྣོད་བསྟན་ནས། ཉན་རང་གི་ས་ལ་འགོད་པ་དང་། བློ་གྲོས་ཆེན་པོ་རྣམས་ལ་ཐེག་པ་ཆེན་པོ་བསྟན་ཅིང་། དེ་ལ་ཡང་གདུལ་བྱ་གཙོ་བོ་དང་ཕལ་པའི་དབྱེ་བས། གནས་སྐབས་དང་མཐར་ཐུག་གི་ངེས་དོན་སྟོན་པའི་མདོ་སོ་སོར་གསུངས་པ་དང་། བློ་གྲོས་ཆེས་ཆེ་བ་དབང་པོ་རྣོན་པོ་རབ་ཀྱི་ཞུལ་དུ་གྱུར་པ་རྣམས་ལ་སྔགས་ཀྱི་ཐེག་པ་བསྟན་ཏེ། དེ་ལ་རྒྱུད་སྡེ་བཞིར་ཡོད་པ། དེ་དག་ཀྱང་སོ་སོའི་མོས་པའི་དབང་གིས་ཡིན་ཏེ། རྡོ་རྗེ་གུར་ལས། དམན་པ་རྣམས་ལ་བྱ་བའི་རྒྱུད། །བྱ་མིན་རྣལ་འབྱོར་དེ་ལྷག་ལ། །སེམས་ཅན་མཆོག་ལ་རྣལ་འབྱོར་མཆོག། རྣལ་འབྱོར་བླ་མེད་དེ་ལྷག་ལའོ། །ཞེས་གསུངས་པ་ལྟར་རོ། །

བཞི་པ་ལ། ཐེག་པ་མཆོག་དམན་གྱི་ལམ་གྱི་ཁྱད་པར་དང་། ཐེག་མཆོག་གསང་སྔགས་ཀྱི་ཐུན་མོང་མ་ཡིན་པའི་ལམ་གྱི་རྣམ་བཞག་དང་། དེ་ལས་མཐར་ཐུག་གི་འབྲས་བུ་ཇི་ལྟར་འགྲུབ་ཚུལ་ཏེ་གསུམ་ལས། དང་པོ་ལ་ཐེག་དམན་གྱི་ལམ་དང་འབྲས་བུའི་རྣམ་བཞག་དང་། ཕ་རོལ་ཏུ་ཕྱིན་པའི་ལམ་དང་འབྲས་བུའི་

རྣམ་བཞག་དང་། དེ་དག་ལས་གསང་སྔགས་ཁྱད་པར་འཕགས་པའི་ཚུལ་དང་གསུམ་ལས། །དང་པོ་ནི། བསམ་པ་ཁམས་གསུམ་གྱི་སྡུག་བསྔལ་ཐམས་ཅད་ལས་དང་ཉོན་མོངས་པ་ལས་བྱུང་བར་ཤེས་ནས། དེ་ལས་ཐར་འདོད་ཀྱི་སེམས་བདེན་ཞེན་དང་བཅས་པས། ལམ་གྱི་འཇུག་སྒོ་ཐུན་མོང་གི་སྐྱབས་འགྲོ་དང་། ཉེས་སྤྱོད་སྤོམ་པ་ལ་བརྟེན་ནས་ལྟ་བ་གང་ཟག་གི་བདག་མེད་དང་། སྤྱོད་པ་གཞན་གནོད་གཞི་བཅས་ལས་བཟློག་པ་དང་། སྒོམ་པ་ཞི་གནས་དང་། ལྷག་མཐོང་ཉམས་སུ་བླངས་པས། འབྲས་བུ་ཁམས་གསུམ་གྱི་ཉོན་མོངས་པ་ལས་གྲོལ་བའི་ཕུང་པོ་ལྷག་མེད་ཀྱི་མྱང་འདས་སྒྲུབ་པར་བྱེད་དོ། །དེ་ཡང་ཉན་ཐོས་རྣམས་ལ་ནི་ཡོན་ཏན་གྱི་ཁྱད་པར་མང་པོ་ཐོབ་པ་དང་། སེམས་ཅན་གྱི་དོན་ཅི་རིགས་པར་སྤྱོད་པ་ཡོད་མོད་ཀྱི། །འོན་ཀྱང་ཉན་ཐོས་དགྲ་བཅོམ་པ་ལ་ཡོན་ཏན་གྱི་ཁྱད་པར་དེ་དག་ངེས་པ་དགོས་པ་ནི་མ་ཡིན་ཏེ། ཤེས་རབ་རྒྱུད་གྲོལ་གྱི་དགྲ་བཅོམ་པ་ལ། མངོན་ཤེས་ལྔ་ལ་སོགས་པ་མེད་པ་དང་། དགྲ་བཅོམ་པ་འགའ་ཞིག་ལུང་གི་ཚིག་ཚིགས་སུ་བཅད་པ་གཅིག་ཙམ་ལས་མི་མཁྱེན་པ་ཡང་ཡོད་པར་བཤད་པའི་ཕྱིར་རོ། །

ཉན་རང་དགྲ་བཅོམ་པ་གཉིས་ཅར་ཡང་། ཁམས་གསུམ་གྱི་ཉོན་མོངས་པ་ས་བོན་དང་བཅས་པ་སྤངས་པ་ནི་ཡིན་མོད་ཀྱང་། དེ་དག་གི་བག་ལ་ཉལ་དང་གནས་ངན་ལེན་སྤངས་པ་མ་ཡིན་ཞིང་། ཤེས་བྱའི་སྒྲིབ་པ་ཡང་མ་སྤངས་པས་ན། སྤངས་པ་མཐའ་དག་མ་རྫོགས་པ་དང་། ཇི་ལྟ་བ་དང་ཇི་སྙེད་པའི་ཆོས་ཀྱི་གནས་ཚུལ་མ་ལུས་པ་མངོན་སུམ་དུ་མ་རྟོགས་པས། རྟོགས་པའི་ཡོན་ཏན་མཐའ་དག་མ་རྫོགས་པ་དང་། སེམས་ཅན་རྣམས་ལ་ཚད་མེད་པའི་སྙིང་རྗེ་ཙམ་འཇུག་པ་

ཡོད་ཀྱང་། དེ་དག་བདག་ཉིད་ཀྱིས་འཁོར་བ་ལས་སྒྲོལ་བར་བརྩོན་པའི་ལྷག་པའི་བསམ་པ་མེད་པ་དང་། སེམས་ཅན་ཉེ་ཚེ་བ་ཙམ་མ་གཏོགས། ཕྱོགས་དུས་ཚད་མེད་པའི་སེམས་ཅན་འཁོར་བ་ལས་སྒྲོལ་བར་ནུས་པ་མ་ཡིན་ནོ། །

གཞན་ཡང་ཉན་ཐོས་ཀྱི་ཐེག་པའི་སྡེ་སྣོད་གསུམ་གྱིས་ཀྱང་། བླ་ན་མེད་པའི་བྱང་ཆུབ་ཀྱི་ལམ་ཡོངས་སུ་རྫོགས་པར་མ་བསྟན་ཏེ། དེ་ལྟར་ཡང་། རིན་ཆེན་ཕྲེང་བ་ལས། ཉན་ཐོས་ཐེག་པ་དེ་ལས་ནི། །བྱང་ཆུབ་སེམས་དཔའི་སྨོན་ལམ་དང་། །སྤྱོད་པ་ཡོངས་བསྔོ་མ་བཤད་དེ། །བྱང་ཆུབ་སེམས་དཔར་ག་ལ་འགྱུར། །ཞེས་དང་། མདོ་སྡེ་རྒྱན་ལས་ཀྱང་། བསམ་པ་དང་ནི་བསྟན་པ་དང་། །སྦྱོར་བ་དང་ནི་སྟོན་པ་དང་། །དུས་འགལ་ཕྱིར་ན་དམན་པ་གང་། །དེ་ནི་དམན་པ་ཁོ་ན་ཡིན། །ཞེས་གསུངས་སོ། །རང་རྒྱལ་རྣམས་ལ་ཡང་། གཟུང་བ་ཆོས་ཀྱི་བདག་མེད་ལ་གསལ་སྣང་སྐྱེས་པ་ལ་སོགས་པའི་ལམ་གྱི་མངོན་རྟོགས་ཀྱི་ཁྱད་པར་ཅུང་ཟད་ཙམ་མ་གཏོགས། ལྷག་མ་གཞན་རྣམས་ཉན་ཐོས་དང་འདྲ་ལ། རང་རྒྱལ་གྱི་ལམ་སྟོན་པའི་སྡེ་སྣོད་ལ་སོགས་པ་ཞིག་ཡོད་པ་དང་། མེད་པ་སྣ་ཚོགས་སུ་གསུངས་པ་ལ། མེད་པ་ནི་རང་རེའི་སྟོན་པ་འདི་ཉིད་ཀྱི་བསྟན་པའི་དབང་དུ་བྱས་ལ། ཡོད་པ་ནི་བསྟན་པ་སྤྱིའི་དབང་དུ་བྱས་སོ། །

གཉིས་པ། ཕ་རོལ་དུ་ཕྱིན་པའི་ལམ་དང་འབྲས་བུ་བཤད་པ་ལ། དེ་ལ་ཕ་རོལ་ཏུ་ཕྱིན་པའི་ཐེག་པ་དངོས་ནི་ཐེག་པ་ཆེན་པོ་འདི་ཉིད་དེ། སློབ་དཔོན་དཔའ་བོས་བསྟོད་པ་བརྒྱ་ལྔ་བཅུ་པ་ལས། བསེ་རུ་ལྟ་བུ་རྣམས་ལ་ནི། །ཕ་རོལ་ཕྱིན་པའི་མིང་ཡང་མེད། །བཅོམ་ལྡན་ཁྱོད་གཅིག་ཕ་རོལ་ཕྱིན། །དྲུག་གི་སྐྱེ་ལ་བཞུགས་པ་ལ། །ཞེས་གསུངས་པས་སོ། །འོན་ཀྱང་ཐེག་པ་དམན་པ་རྣམས་ཀྱང

ཕ་རོལ་ཏུ་ཕྱིན་པའི་ཐེག་པའི་ཕྱོགས་མཐུན་ནམ། ཡན་ལག་ཉེ་ཚེ་བ་ཙམ་ཡིན་པར་ནི་ཤེས་སོ། །

འདི་ལ་གསུམ་སྟེ། ཕ་རོལ་ཏུ་ཕྱིན་པའི་ཐེག་པའི་སྡེ་སྣོད་བཤད་པ་དང་། དེ་ཐེག་དམན་ལས་ཁྱད་པར་དུ་འཕགས་པའི་ཚུལ་དང་། ཕ་རོལ་ཏུ་ཕྱིན་པའི་ལམ་དང་འབྲས་བུ་དངོས་བཤད་པའོ། །དང་པོ་ནི། སྤྱིར་རྒྱལ་བའི་བཀའ་ལ་གསུང་རབ་ཡན་ལག་བཅུ་གཉིས་སུ་ཡོད་དེ་དེ་ལ་ཡན་ལག་བཅུ་གཉིས་ནི། བརྒྱད་སྟོང་པའི་འགྲེལ་པ་སྙིང་པོའི་མཆོག་ལས། མདོ་སྡེ་དབྱངས་བསྙན་ལུང་དུ་བསྟན། །ཚིགས་བཅད་ཆེད་བརྗོད་གླིང་གཞི་དང་། །རྟོག་བརྗོད་དེ་ལྟ་བུ་བྱུང་དང་། སྐྱེས་རབས་ཤིན་ཏུ་རྒྱས་པ་དང་། །རྨད་བྱུང་གཏན་ལ་དབབ་པའི་སྡེ། །ཞེས་གསུངས་པ་ལས། ཤིན་ཏུ་རྒྱས་པའི་སྡེ་ནི་ཐེག་ཆེན་ཐུན་མོང་མ་ཡིན་པའི་མདོ་སྡེ་ཡིན་ལ། ལྷག་མ་རྣམས་ལའང་ཐེག་པ་ཆེན་པོ་ཅི་རིགས་པ་ནི་ཡིན་མོད་ཀྱི། །ཕལ་ཆེར་ཐུན་མོང་ཡིན་ལ། མདོ་སྡེ་ལ་སོགས་པ་གསུང་རབ་ཡན་ལག་བཅུ་གཉིས་ནི། ཁུང་ཞིང་ཉེ་ཚེ་བ་ཙམ་ཡིན་ལ་ཤིན་ཏུ་རྒྱས་པའི་སྡེ་ལ་ནི། མཐའ་མེད་པར་བཤད་དོ། །གཉིས་པ་ཐེག་དམན་ལས་ཁྱད་པར་འཕགས་པའི་ཚུལ་ནི། མདོ་སྡེ་རྒྱན་ལས་ཇི་སྐད་དུ། དམིགས་པ་ཆེ་བ་ཉིད་དང་ནི། །དེ་བཞིན་སྒྲུབ་པ་གཉིས་དག་དང་། །ཡེ་ཤེས་བརྩོན་འགྲུས་རྩོམ་པ་དང་། །ཐབས་ལ་མཁས་པར་གྱུར་པ་དང་། །ཡང་དག་འགྲུབ་པ་ཆེན་པོ་དང་། །སངས་རྒྱས་འཕྲིན་ལས་ཆེན་པོ་སྟེ། །ཆེན་པོ་བདུན་དང་ལྡན་པའི་ཕྱིར། །ཐེག་ཆེན་ཞེས་ནི་ངེས་པར་བརྗོད། །ཅེས་ཐེག་པ་ཆེན་པོ་བདུན་དང་ལྡན་པའི། །ལམ་དང་འབྲས་བུའི་སྒོ་ནས་ཁྱད་པར་དུ་འཕགས་པ་དང་། ཤིན་ཏུ་རྒྱས་པའི་སྡེ་སྣོད་ཀྱང་ཐེག་དམན་གྱི་སྡེ་སྣོད་ལས་ཁྱད་

པར་འཕགས་པའི་ཚུལ་ནི། ཐེག་བསྡུས་ལས། ཤེས་བྱའི་གནས་དང་མཚན་ཉིད་དེར་འཇུག་དང་། །དེ་ཡི་རྒྱུ་དང་དེ་རབ་དབྱེ་བ་དང་། །བསླབ་པ་གསུམ་དང་དེ་འབྲས་སྤངས་པ་དང་། །ཡེ་ཤེས་ཐེག་པ་མཆོག་གྱུར་ཁྱད་པར་འཕགས། །བསྟན་འདི་འདི་ལྟར་གཞན་ལ་མ་མཐོང་ལ། །འདི་དག་བྱང་ཆུབ་མཆོག་གི་རྒྱུའི་མཐོང་བས། །གནས་བཅུ་བསྟན་པས་ཁྱད་ཞུགས་གང་ཡིན་དེས། ཐེག་པ་ཆེན་པོ་སངས་རྒྱས་བཀའ་འདོད་དོ། །ཞེས་གསུངས་ཤིང་། གཞན་ཡང་ཐེག་པ་ཆེན་པོ་མདོ་སྡེ་རྒྱན་དང་། དབུ་མ་རིན་ཆེན་ཕྲེང་བ་དང་། བྱང་ཆུབ་སེམས་དཔའི་སྤྱོད་པ་ལ་འཇུག་པ་དང་། སའི་དངོས་གཞི་ལ་སོགས་པ་ནས་ཀྱང་། ཐེག་པ་མཆོག་དམན་གྱི་ཁྱད་པར་དང་། ཐེག་པ་ཆེན་པོ་བཀའ་སྒྲུབ་པའི་ཚུལ་མང་དུ་གསུངས་སོ། །

གསུམ་པ་ཕ་རོལ་དུ་ཕྱིན་པའི་ལམ་དང་འབྲས་བུ་དངོས་བཤད་པ་ནི། དེ་ཡང་མདོ་སྡེ་རྒྱན་ལས། རིགས་དང་ཆོས་ལ་མོས་པ་དང་། །དེ་བཞིན་སེམས་ནི་བསྐྱེད་པ་དང་། །སྦྱིན་ལ་སོགས་པ་བསྒྲུབ་པ་དང་། །སྐྱོན་མེད་པ་ལ་འཇུག་ཉིད་དང་། །སེམས་ཅན་རྣམས་ཡོངས་སྨིན་བྱེད་དང་། །ཞིང་ནི་རྣམ་པར་སྦྱོང་བ་དང་། །མི་གནས་མྱ་ངན་འདས་པ་དང་། །བྱང་ཆུབ་མཆོག་དང་སྟོན་པའོ། །ཞེས་གསུངས་ཏེ། དེ་ལ་དང་པོ་རིགས་ནི། སེམས་རང་བཞིན་གྱི་འོད་གསལ་བ་ནི་རང་བཞིན་དུ་གནས་པའི་རིགས་དང་། བརྒྱད་སྟོང་དོན་བསྡུས་ལས། འདི་ལྟར་རྣམ་ཤེས་རང་བཞིན་རིགས། །བདེ་དང་ཤེས་རབ་བདག་ཉིད་ཡིན། །ཅེས་གསུངས་སོ། །སེམས་དེ་ཉིད་དགེ་བའི་ཆོས་ལ་གོམས་པ་ལས། བྱང་ཆུབ་ལ་ཉེ་བར་གྱུར་པའི་ཡོན་ཏན་རྒྱས་པར་འགྱུར་བ་ནི་རྒྱས་འགྱུར་གྱི་རིགས་སོགས་འཕགས་པ་ཀླུ་སྒྲུབ་ཀྱི་ཞལ་སྔ་ནས་ཀྱང་། དཀའ་སྤྱོད་སྔ་ཚོགས་སྦྱིན་པ་དང་སོགས། རྒྱུད་བླ

མར་ཧི་ལྟར་སྨུག་སོགས་རིམ་སྐྱེ་བས་སོགས། མདོ་ལུགས་ལྔ་བཅུ་པ་སོགས། དེ་ཕྱིར་རང་བཞིན་གནས་རིགས་དེ་གདོད་མ་ནས་སངས་རྒྱས་ཡིན་ཀྱང་། དེ་སད་བྱེད་ཀྱི་རྐྱེན་གྱིས་མ་སད་ན་ལམ་དུ་མི་འཇུག་པ་ལས། དེ་ལ་སྐབས་འདིར་རིགས་སད་པ་ནི་ལམ་གྱི་འཇུག་སྒོ་ཐོག་མ་ཡིན་ནོ། །རིགས་ཀྱི་རྣམ་བཞག་ནི། མདོ་སྡེ་རྒྱན་ལས། ཡོད་དང་མཆོག་དང་མཚན་ཉིད་དང་། །རྟགས་དང་རིགས་རབ་དབྱེ་བ་དང་། །ཉེས་དམིགས་དང་ནི་ཕན་ཡོན་དང་། །དཔེ་རྣམས་གཉིས་དེར་རྣམ་པ་བཞི། །ཞེས་གསུངས་ཏེ། དེ་ཡང་རིགས་ཐ་དད་པ་དུ་མ་ཡོད་པ་དང་། རིགས་མཆོག་དམན་གྱི་དབྱེ་བ་དང་། སོ་སོའི་མཚན་ཉིད་དང་རིགས་སད་པའི་རྟགས་དང་། རིགས་ཀྱི་རབ་ཏུ་དབྱེ་བ་དང་། རིགས་སད་པ་ལ་བར་དུ་གཅོད་པའི་ཉེས་དམིགས་དང་། རིགས་སད་པའི་ཕན་ཡོན་དང་། ཐེག་པ་ཆེན་པོའི་རིགས་ཀྱི་དཔེ་རྣམ་པ་གཉིས་དང་། རིག་བཞིའི་དབྱེ་བ་ལ་སོགས་པ་རྒྱས་པར་བཤད་དོ། །རིགས་སད་ན་མོས་པའི་བློ་སྐྱེ་བས། དེའི་འོག་ཏུ་མོས་པ་བསྟན་ཏེ། དེ་ལ་མོས་པ་ནི། དཀར་པོའི་ཆོས་ཐམས་ཅད་ཀྱི་རྩ་བར་གསུངས་ཏེ།

སྤྱོད་འཇུག་ལས། དགེ་བའི་ཆོས་རྣམས་ཐམས་ཅད་ཀྱི་རྩ་བའང་མོས་པར་ཐུབ་པས་གསུངས། །ཞེས་གསུངས་པ་འདི་ལ། མོས་པའི་དབྱེ་བ། བར་ཆད་ཕན་ཡོན། མོས་པའི་འབྲས་བུའོ། །དང་པོ་ལ། ཛོ་བོའི་སྒོ་ནས། སའི་སྒོ་ནས། བདག་པོའི་སྒོ་ནས། རྐྱེན་འབྲེང་གི་སྒོ་ནས། ཡུལ་གྱི། ལམ་གྱི་དབྱེ་བ་སྡེ་དྲུག་ལས། དང་པོ་ནི། སྐྱེ་དང་མ་སྐྱེས་ཞེས་སོ། །གཉིས་པ་ནི། འཛིན་དང་བཟུང་དང་ཞེས་སོ། །གསུམ་པ་ནི། གྲོགས་བླང་བདག་ཉིད་དང་ནི་ནོར་པ་དང་། །མ་ནོར་གཞན་དང་མངོན་སུམ་མ་ཡིན་གཞན། །སྒྲ་བྱུང་འཚོལ་བ་དང་ནི་ལྟ་བའོ། །བཞི་པ་ནི།

འཕྲོག་དང་འདྲེས་དང་མི་མཐུན་ཕྱོགས་མ་འདྲེས། །ཞེས་སོ། །ལྔ་པ་ནི། དམན་དང་རྒྱ་ཆེ་ཞེས་སོ། །དྲུག་པ་ནི། བསྒྲིབས་དང་མ་བསྒྲིབས་དང་། བརྟེན་དང་མི་བརྟེན་བསགས་དང་མ་བསགས་དང་། །བརྟན་བཞུགས་རིང་དུ་སོང་བའི་མོས་པའོ། །ཞེས་སོ། །གཉིས་པ་མོས་པའི་བར་ཆད་ནི། ཡིད་ལ་མི་བྱེད་པ་མང་བ་དང་། །ཞེས་སོ། །གསུམ་པ་ཕན་ཡོན་ནི། བསོད་ནམས་ཆེ་དང་འགྱོད་པ་མེད། །ཅེས་སོགས་སོ། །བཞི་པ་འབྲས་བུ་ནི། དེ་ལྟར་འཕགས་པ་ཆེན་པོའི་ཆོས་ནི་ཡངས་གྱུར་ལ། །བློ་དང་ལྡན་པས་རྟག་ཏུ་མོས་པ་ཆེ་བསྐྱེད་ན། །བསོད་ནམས་རྒྱ་ཆེན་རྒྱུན་མི་འཆད་དང་དེ་འཕེལ་དང་། །ཡོན་ཏན་དཔག་ཏུ་མེད་པའི་བདག་ཉིད་ཆེན་པོར་འགྱུར། །ཞེས་མོས་པའི་ལེའུར་རྒྱས་པར་བཤད་པ་ལས་ཤེས་པར་བྱའོ། །མོས་པ་ལ་གནས་པས་སེམས་བསྐྱེད་པར་བྱེད་པས། དེའི་འོག་ཏུ་སེམས་བསྐྱེད་བསྟན་ཏེ། དེའི་རྣམ་བཞག་ནི། བྱང་ས་དང་། མདོ་སྡེ་རྒྱན་དང་། བསླབ་བཏུས་སོགས་ལས་རྒྱས་པར་བཤད་པས། མདོ་སྡེ་རྒྱན་ལས་འབྱུང་བ་ལྟར་མདོ་ཙམ་བརྗོད་ན། མཚན་ཉིད། དབྱེ་བ། བསྡུས་ཏེ་སེམས་བསྐྱེད་པར་གདམས་པ་སྟེ་གསུམ་ལས། དང་པོ་ནི། སྤྲོ་བ་ཆེ་དང་རྩོམ་པ་ཆེ། །དོན་ཆེ་བ་དང་འབྱུང་བ་ཆེ། །བྱང་ཆུབ་སེམས་དཔའི་སེམས་དཔའ་སྟེ། །དོན་གཉིས་ལྡན་པའི་སེམས་འབྱུང་བ། །ཞེས་སོ། །

གཉིས་པ་ལ་ས་མཚམས་ཀྱི་དབྱེ་བ། རང་བཞིན་གྱི་དབྱེ་བ། ཆེ་བའི་དཔེས་དབྱེ་བའོ། །དང་པོ་ནི་སེམས་བསྐྱེད་དེ་ནི་ས་རྣམས་ལ། །མོས་དང་ལྷག་བསམ་དག་པ་དང་། །རྣམ་པར་སྨིན་པ་གཞན་དུ་འདོད། །དེ་བཞིན་སྒྲིབ་པ་སྤངས་པའོ། །ཞེས་སོ། །གཉིས་པ་ལ་ཀུན་རྫོབ་སེམས་བསྐྱེད་དང་། དོན་དམ་སེམས་

བསྐྱེད་གཉིས་སོ། །དང་པོ་ནི། གྲོགས་སྟོབས་རྒྱུ་སྟོབས་རྩ་བའི་སྟོབས། །ཐོས་སྟོབས་དགེ་བ་གོམས་པ་ལས། །མི་བརྟན་པ་དང་བརྟན་འབྱུང་བ། །གཞན་གྱི་བརྟན་པའི་སེམས་བསྐྱེད་བཤད། །ཅེས་སོ། །གཉིས་པ་ནི། རྫོགས་པའི་སངས་རྒྱས་རབ་བརྙེས་བྱ། །བསོད་ནམས་ཡེ་ཤེས་ཚོགས་རབ་བསགས། །ཆོས་ལ་མི་རྟོག་ཡེ་ཤེས་ནི། །སྐྱེས་ཕྱིར་དེ་བཞིན་དམ་པར་འདོད། །ཅེས་སོ། །

གསུམ་པ་ཆེ་བའི་དཔེས་དབྱེ་བ་ནི། །བསྐྱེད་པ་ས་མཚུངས་པ་སྟེ། །གཞན་ནི་བཟང་པོའི་གསེར་དང་འདྲ། །ཟླ་བ་ཡར་གྱི་ཚེས་པ་བཞིན། །གཞན་ནི་མེ་དང་འདྲ་ཤེས་བྱ། །གཞན་ནི་གཏེར་ཆེན་བཞིན་ཤེས་བྱ། །གཞན་ནི་རིན་ཆེན་འབྱུང་གནས་བཞིན། །རྒྱ་མཚོ་འདྲ་བར་ཤེས་བྱ་གཞན། །རྡོ་རྗེ་དང་འདྲ་རི་རབ་འདྲ། །སྨན་གྱི་རྒྱལ་པོ་འདྲ་བ་སྟེ། །གཞན་ནི་འཛའ་ཆེན་འདྲར་ཤེས་བྱ། །ཡིད་བཞིན་ནོར་བུ་འདྲ་བ་དང་། །གཞན་ནི་ཉི་མ་འདྲར་ཤེས་བྱ། །གཞན་ནི་དྲི་ཟའི་དབྱངས་སྙན་བཞིན། ། གཞན་ནི་རྒྱལ་པོ་ལྟར་ཤེས་བྱ། །དེ་བཞིན་གཞན་ནི་མཛོད་ལྟ་བུ། །ལམ་པོ་ཆེ་དང་འདྲར་ཤེས་བྱ། །ཐེག་པ་འདྲ་བར་ཤེས་བྱ་སྟེ། །སེམས་བསྐྱེད་བཀོད་མ་འདྲ་བ་ཡིན། །ཀུན་གཞིའི་སྒྲ་དང་འདྲ་བ་སྟེ། །ཀླུང་ཆེན་རྒྱུན་དང་འདྲ་བའོ། །རྒྱལ་སྲས་རྣམས་ཀྱི་སེམས་བསྐྱེད་པ། །སྤྲིན་དང་འདྲ་བར་བསྟན་པ་སྟེ། །ཞེས་སོ། །

གསུམ་པ་བསྔགས་ཏེ་སེམས་བསྐྱེད་པར་གདམས་པ་ནི། དེ་ཕྱིར་དེར་ཡོན་ཏན་དབང་ཕྱུག །སེམས་ནི་དགའ་བས་ཡང་དག་བསྐྱེད། །ཅེས་འབྱུང་བ་ལྟར་རོ། །བསམ་པ་བྱང་ཆུབ་ཀྱི་སེམས་བརྟན་པས། སྦྱོར་བ་ཕ་རོལ་ཏུ་ཕྱིན་པ་ལ་སློབ་པའི་ཕྱིར། དེའི་འོག་ཏུ་ཕ་རོལ་ཏུ་ཕྱིན་པ་དྲུག་བསྟན་ཏེ། དེ་ལ་ཕ་རོལ་ཏུ་ཕྱིན་པ

དྲུག་གི་རྣམ་བཞག་ནི། ཐེག་པ་ཆེན་པོ་མདོ་སྡེ་ཐམས་ཅད་ནས། ཟད་པ་མེད་པར་གསུངས་ལ། མདོ་དོན་སྙིང་པོར་དྲིལ་བ་ནི། མདོ་སྡེ་རྒྱན་ལས། གྲངས་དང་དེ་ཡི་མཚན་ཉིད་གོ་རིམ་དང་། །ངེས་པའི་ཚིག་དང་གོམས་པའི་ཡོན་ཏན་དང་། །དེ་དག་རབ་དབྱེ་བསྡུ་དང་མི་མཐུན་ཕྱོགས། །ཡོན་ཏན་ཕན་ཚུན་རྣམ་ངེས་ཡིན་ཤེས་བྱ། །ཞེས་རྣམ་བཞག་རྣམ་པ་བཞིར་གསུངས་ལ། དེའི་དོན་མདོ་ཙམ་ཞིག་བརྗོད་ན། ཕ་རོལ་ཏུ་ཕྱིན་པ་དྲུག་གི་སྒྲ་དོན་དང་། གོ་རིམ་དང་། ཡན་ལག་དང་། དབྱེ་བ་དང་། དངོས་བཏགས་ཀྱི་ཁྱད་པར་སྟེ་རྣམ་པ་ལྔ་ལས། དང་པོ་མདོ་སྡེ་རྒྱན་ལས། དབུལ་བ་འདོར་བར་བྱེད་པ་དང་། །བསིལ་བ་ཐོབ་དང་ཁྲོ་བཟོད་དང་། །མཆོག་སྦྱོར་བ་དང་ཡིད་འཛིན་དང་། །དོན་དམ་ཤེས་པའི་ཕྱིར་བཤད་དོ། །ཞེས་གསུངས། གཉིས་པ་ནི། ཡང་དེ་ཉིད་ལས། སྔ་མ་ལ་བརྟེན་ཕྱི་མ་སྐྱེ། །དམན་དང་མཆོག་ཏུ་གནས་ཕྱིར་དང་། །རགས་པ་དང་ནི་ཕྲ་བའི་ཕྱིར། །དེ་དག་རིམ་པར་བསྟན་པ་ཡིན་ཞེས་གསུངས། །

གསུམ་པ་ནི་དེ་ཉིད་ལས། །སྦྱིན་པ་མི་མཐུན་ཕྱོགས་ཉམས་དང་། །རྣམ་པར་མི་རྟོག་ཡེ་ཤེས་ལྡན། །འདོད་པ་ཐམས་ཅད་ཡོངས་རྫོགས་བྱེད། །སེམས་ཅན་རྣམ་སྨིན་བྱེད་རྣམ་གསུམ། །ནས་ཤེས་རབ་མི་མཐུན་ཕྱོགས་ཉམས་དང་། ནས་བྱེད་རྣམ་གསུམ་ཞེས་གསུངས་ཏེ། དེ་ཡང་སྦྱིན་པ་ལ་མཚོན་ན། སྦྱིན་པའི་མི་མཐུན་ཕྱོགས་སེར་སྣ་ཉམས་པ་དང་། སྦྱིན་པ་སྦྱིན་བྱ། ལེན་པ་པོ་གསུམ་མི་དམིགས་པའི་ཤེས་རབ་ཀྱིས་ཟིན་པ་དང་། སྦྱིན་པ་དེ་ཉིད་ཀྱིས་སེམས་ཅན་ཐམས་ཅད་ཀྱི་འདོད་པ་ཡོངས་སུ་རྫོགས་པར་བྱེད་པ་དང་། དེ་ལ་བརྟེན་ནས་སེམས་ཅན་རྣམས་བྱང་ཆུབ་ཏུ་སྨིན་པར་བྱེད་པ་སྟེ། ཁྱད་ཆོས་བཞི་དང་ལྡན་པའོ། །ལྷག་

མ་རྣམས་ལའང་དེ་བཞིན་དུ་སྦྱར་བས་ཤེས་སོ། །བཞི་པ་ནི་སྦྱིན་པ་ལ། ཟང་ཟིང་གི་ཆོས་ཀྱི་མི་འཇིགས་པ་སྟེ་གསུམ། ཚུལ་ཁྲིམས་ལ་ཉེས་སྤྱོད་སྡོམ་པའི་དགེ་བ་ཆོས་སྡུད། སེམས་ཅན་དོན་བྱེད་གསུམ། བཟོད་པ་ལ་སྡུག་བསྔལ་དང་ལེན་གྱི། གནོད་པ་ལ་ཇི་མི་སྙམ་པ། ཆོས་ལ་ངེས་པར་སེམས་པའི་གསུམ། བརྩོན་འགྲུས་ལ། གོ་ཆའི། སྦྱོར་བའི། སེམས་ཅན་དོན་བྱེད་པའི་གསུམ། བསམ་གཏན་ལ། མཐོང་ཆོས་ལ་བདེ་བར་གནས་པའི། ཡོན་ཏན་མངོན་པར་སྒྲུབ་པའི། སེམས་ཅན་དོན་བྱེད་ཀྱི་གསུམ། ཤེས་རབ་ལ། ཀུན་རྫོབ་ཤེས་པའི། དོན་དམ་ཤེས་པའི། སེམས་ཅན་གྱི་དོན་ཤེས་པའི་ཤེས་རབ་སྟེ་གསུམ་མོ། །ཕ་རོལ་ཏུ་ཕྱིན་པ་དྲུག་པོ་དེ་དག་ལས། དང་པོ་གསུམ་བསོད་ནམས་ཀྱི་ཚོགས་དང་། ཕྱི་མ་གསུམ་ཡེ་ཤེས་ཀྱི་ཚོགས་སུ་ཟླ་བ་གྲགས་པས་བཤད་དེ། ཇི་སྐད་དུ། སྦྱིན་སོགས་ཆོས་གསུམ་དེ་དག་ཕལ་མོ་ཆེར། །བདེ་བར་གཤེགས་པས་ཁྱིམ་པ་རྣམས་ལ་བསྔགས། །བསོད་ནམས་ཞེས་བྱའི་ཚོགས་ཀྱང་དེ་དག་སྟེ། །སངས་རྒྱས་གཟུགས་ཀྱི་བདག་ཉིད་སྐུ་ཡི་རྒྱུ། །ཅེས་གསུངས་ཤིང་། རྒྱལ་ཚབ་བྱམས་པས་ནི། དང་པོ་གཉིས་བསོད་ནམས་ཀྱི་ཚོགས་དང་། ཕྱི་མ་ཡེ་ཤེས་ཀྱི་ཚོགས་དང་། བར་པ་གསུམ་ཚོགས་གཉིས་ཀས་བསྡུས་པར་གསུངས་ཏེ། །དེ་སྐད་དུ་ཡང་མདོ་རྒྱན་ལས། སྦྱིན་དང་ཚུལ་ཁྲིམས་བསོད་ནམས་ཀྱི། །ཚོགས་ཡིན་ཤེས་རབ་ཡེ་ཤེས་ཏེ། །གསུམ་པོ་གཞན་ནི་གཉིས་ཀའི་སྟེ། །ལྔ་ཆར་ཡང་ནི་ཡེ་ཤེས་ཚོགས། །ཞེས་དང་། །གཞན་ཡང་རིན་ཆེན་ཕྲེང་བ་ལས། ཚུལ་ཁྲིམས་སྦྱིན་པ་གཞན་གྱི་དོན། །བརྩོན་འགྲུས་བཟོད་པ་བདག་ཉིད་ཀྱི། །བསམ་གཏན་ཤེས་རབ་ཐར་པའི་རྒྱུ། །སྙིང་བརྩེ་བས་ནི་དོན་ཀུན་འགྲུབ། །ཅེས་ཀྱང་གསུངས་སོ། །གཞན་ཡང་

བྱང་ཆུབ་སེམས་དཔས་གཞན་གྱི་དོན་སྒྲུབ་པ་ལ་བསྡུ་བའི་དངོས་པོ་བཞི་དགོས་ཏེ། འདིའི་རྒྱས་བཤད་ཕར་ཕྱིན་ལེའུ་ན་ཡོད། དེ་དག་ནི་ཕ་རོལ་ཏུ་ཕྱིན་པ་དྲུག་པོ་དེ་དག་ལས་རྫས་ཐ་དད་དུ་མེད་དེ། དེ་ཡང་ཟང་ཟིང་སྦྱིན་པ་དང་། ཆོས་ཀྱི་སྦྱིན་པ་དང་། ཕྱིན་དྲུག་གི་དོན་ལ་གཞན་གཞུག་པ་དང་། རང་ཉིད་ཀྱང་འཇུག་པ་སྟེ། རིམ་པ་བཞིན་དུ་བྱིན་པ་དང་། སྙན་པར་སྨྲ་བ་དང་། དོན་སྤྱོད་པ་དང་། དོན་མཐུན་པ་རྣམས་ཡིན་ཏེ། བྱིན་མཚུངས་དེ་སྟོན་ལེན་འཇུག་དང་། །བདག་ཉིད་རྗེས་སུ་འཇུག་བྱེད་པ། །སྙན་པར་སྨྲ་དང་དོན་སྤྱོད་དང་། །དོན་མཐུན་ཉིད་དུ་འདོད་པ་ཡིན། །ཞེས་སོགས། ལྔ་པ་དངོས་བཏགས་ཀྱི་ཁྱད་པར་ལ། འགའ་ཞིག་ནི་ཕ་རོལ་ཏུ་ཕྱིན་པ་དངོས་ནི་སངས་རྒྱས་ཁོ་ན་ལ་ཡོད་པ་དང་། ལམ་ཞུགས་ཀྱི་སྦྱིན་སོགས་ནི། དེའི་སྒྲུབ་པ་ཡིན་པས་བཏགས་པ་བ་དང་། དབུ་མ་ལ་འཇུག་པར་ནི། རྫོགས་སངས་རྒྱས་ཀྱི་བྱང་ཆུབ་ཕྱིར་དངོས་ཀྱང་། །གསུམ་དམིགས་ཡོད་ན་དེ་ནི་འཇིག་རྟེན་པའི། །དམིགས་པ་མེད་ན་དེ་ཉིད་སངས་རྒྱས་ཀྱིས། །འཇིག་རྟེན་འདས་པའི་ཕ་རོལ་ཕྱིན་ཅེས་བསྟན། །ཅེས་སོ་སོའི་སྐྱེ་བོའི་ལམ་ནའང་ཕར་ཕྱིན་དྲུག་དངོས་ཡོད་པར་བཤད་ཡོད་ཀྱི། འདིར་རེ་ཞིག །མདོ་དང་བསྟན་བཅོས་ཤས་ཆེ་བའི་དབང་དུ་བྱས་ན། འཕགས་རྒྱུད་ཀྱི་དེ་རྣམས་དངོས་དང་། ཚོགས་སྦྱོར་གྱི་དེ་རྣམས་བཏགས་པ་བ་ཡིན་ནོ་ཞེས་ཤེས་པར་བྱའོ། །དེ་ལྟ་མོད་ཀྱི། ཡན་ལག་བཞི་པོ་དང་མི་ལྡན་པའི་སྦྱིན་སོགས་ནི་ཕ་རོལ་ཏུ་ཕྱིན་པ་དངོས་དང་བཏགས་པ་གང་དུ་ཡང་མི་རུང་ངོ་། །དེ་ལྟར་ན། སྦྱོར་བའི་ལམ་དུ་ཕ་རོལ་ཏུ་ཕྱིན་པ་དྲུག་གི་སྒྲུབ་པ་ལ་གནས་པས། མཐོང་བའི་ལམ་སྐྱེ་བར་འགྱུར་བས། དེ་འོག་ཏུ་སྐྱོན་མེད་པ་ལ་འཇུག་པ་སྟེ། མཐོང་ལམ་གྱི་རྣམ་བཞག་འབྱུང་ངོ་། །དེ་

ནས་ས་བདུན་པའི་བར་ནི། སེམས་ཅན་རྣམས་ཡོངས་སུ་སྨིན་པའི་ས་དང་། ས་བརྒྱད་པ་དང་། དགུ་པ་གཉིས་ནི་ཞིང་རྣམ་པར་སྦྱོང་བའི་ས་དང་། ས་བཅུ་པ་ནི་མི་གནས་པའི་མྱ་ངན་ལས་འདས་པའི་ས་དང་། བཅུ་གཅིག་པ་ཀུན་ཏུ་འོད་ཀྱི་སའམ། སངས་རྒྱས་ཀྱི་ས་ནི་བྱང་ཆུབ་མཆོག་སྟེ་བདག་ཉིད་ཀྱིས་རང་དོན་ཆོས་ཀྱི་སྐུ་མངོན་དུ་བྱེད་པ་དང་། མི་གནས་པའི་མྱ་ངན་ལས་འདས་པ་སྟོན་ཏེ། གཟུགས་ཀྱི་སྐུ་རྣམ་པ་གཉིས་ཀྱིས། གཞན་གྱི་དོན་རྒྱུན་ཆད་མེད་པར་སྦྱོར་བའོ། །

གསུམ་པ་དེ་དག་ལས་གསང་སྔགས་ཁྱད་པར་དུ་འཕགས་པའི་ཚུལ་ལ། ཕྱིར་མདོ་སྔགས་ཀྱི་ཁྱད་པར་དང་། བྱེ་བྲག་ཏུ་མདོ་ལས་སྔགས་ལྷག་པའི་ཚུལ་གཉིས་ལས། དང་པོ་ལ། ཕྱིར་མདོ་སྡེ་དང་། རྒྱུད་སྡེ་ཞེས་པ་དང་། མདོ་རྒྱུད་ཅེས་པ་འགལ་བ་ནི་མ་ཡིན་ཏེ། གསང་སྔགས་ཀྱི་རྒྱུད་སྡེ་ཐམས་ཅད་ཀྱང་མདོ་སྡེ་ཡིན་པ་དང་། ཆ་ཤས་ཙམ་སྟོན་པའི་དབང་དུ་བྱས་ནས། སྡེ་སྣོད་གསུམ་ཆར་དུ་གཏོགས་པ་དང་། རིག་པ་འཛིན་པའི་སྡེ་སྣོད་ཅེས་ཀྱང་བྱ་བ་ཡིན་ཏེ། དེ་ཡང་སློབ་དཔོན་ཤནྟི་པས་ཟབ་མོའི་དོན་བསྟུས་ཏེ་སྟོན་པས་མདོ་སྡེའོ། །ཞེས་པ་དང་། དཔྱོད་བཟང་ལས། གསང་སྔགས་མདོ་སྡེའི་ཚུལ་དུ་བཤད་ཀྱིས་ཉོན། །ཞེས་པ་དང་། མདོ་སྡེ་འདི་ནི་ཉན་བྱེད་ན། །ཞེས་དང་། གསེར་འོད་དམ་པ་མདོ་སྡེའི་དབང་པོའི་རྒྱལ་པོ་ཞེས་སོགས་རྒྱུད་མང་པོ་ལ་མདོ་སྡེའི་མཚན་ཡོད་པའང་མང་དུ་འབྱུང་ངོ་། །སློབ་དཔོན་ཨ་བྷ་ཡཱ་ཀ་ར་ནི་གསང་སྔགས་བསླབ་པ་གསུམ་ཀ་སྟོན་པས་སྡེ་སྣོད་གསུམ་ཀའོ། །ཞེས་པ་དང་། སློབ་དཔོན་ཨཱརྱ་དེ་བ་ནི་རྒྱུད་སྡེ་རྣམས་རིག་པ་འཛིན་པའི་སྡེ་སྣོད་ཅེས་པ་སྡེ་སྣོད་བཞི་པ་ཡིན་ནོ་ཞེས་དང་། དཔྱོད

བཟང་ལས། ལྷ་དང་ལྷ་མིན་རྣམས་ལ་ཕན་གདགས་ཕྱིར། །གསང་སྔགས་རིག་སྔགས་རྣམ་པ་སྣ་ཚོགས་དག །བྱེ་བ་ཕྲག་གསུམ་དང་ནི་འབུམ་ཕྲག་ལྔ། །རིག་འཛིན་སྡེ་སྣོད་དུ་ནི་རྒྱལ་བས་གསུངས། །ཞེས་གསུངས་སོ། །དེས་ན་མདོ་དང་བསྟན་བཅོས་ཙམ་གྱི་དབང་དུ་བྱས་ན་མུ་བཞི་བརྩིར་ཡོད་པ་ཡིན་ཏེ། མདོ་ཡིན་ལ་རྒྱུད་མ་ཡིན་པ་ནི། གཅིག་ལ་འཕྲོས་པ་ལ་སོགས་པ་ཕལ་ཆེ་བ་དེ་དག་དང་། རྒྱུད་ཡིན་ལ་མདོ་མ་ཡིན་པ་ནི། མཁའ་ལྡིང་གི་སྦྱོར་བ་ལ་སོགས་པ་དང་། མདོ་ཡང་མ་ཡིན་ལ་རྒྱུད་ཀྱང་མ་ཡིན་པ་ནི་རྟོག་གེ་ལ་སོགས་པའོ། །འོན་ཀྱང་རྒྱུ་ཕ་རོལ་ཏུ་ཕྱིན་པའི་ཐེག་པ་དང་། འབྲས་བུ་སྔགས་ཀྱི་ཐེག་པའི་ཁྱད་པར་ནི། ཚོགས་ལམ་གྱི་གཙོ་བོར་བྱེད་པ་དང་མི་བྱེད་པའི་ཁྱད་པར་རོ། །སྡོམ་གསུམ་རབ་དབྱེར་ཡང་མདོ་དང་རྒྱུད་ཀྱི་ཁྱད་པར་ནི། ཚོ་གའི་བྱ་བ་ཡོད་མེད་ཡིན། །ཞེས་པའི་དགོངས་པའང་དོན་དེ་བཞིན་བཤད་ན་སྐྱོན་མེད་པར་འགྱུར་རོ། །གཞན་ཡང་འབྲས་བུའི་རྣམ་པ་ལམ་དུ་བྱེད་པ་ཡོད་མེད་ཀྱི་ཁྱད་པར་གྱིས། རྒྱུ་དང་འབྲས་བུའི་ཐེག་པར་བཞག་པ་དང་། སྔགས་དང་སྦྱོར་བ་གཙོ་བོར་སྟོན་མི་སྟོན་གྱི་སྒོ་ནས། མདོ་དང་སྔགས་ཀྱི་ཁྱད་པར་འཇོག་པའམ་རུང་སྟེ། དེ་དག་ནི་སྒྲ་དོན་གཙོ་བོར་གྱུར་པས་སོ། །

གཉིས་པ་མདོ་ལས་སྔགས་ཁྱད་པར་དུ་འཕགས་ཚུལ་ལ། སྤྱིར་མདོ་ལས་སྔགས་ཁྱད་པར་དུ་འཕགས་ཚུལ་དང་། བྱེ་བྲག་ཏུ་རྒྱུད་སྡེ་རྣམས་ཀྱང་གོང་མ་གོང་མ་ཁྱད་པར་དུ་འཕགས་ཚུལ་ལོ། །དང་པོ་ནི། སློབ་དཔོན་ཏྲི་པི་ཊ་ཀ་མ་ལའི་ཚུལ་གསུམ་སྒྲོན་མེ་ལས། དོན་གཅིག་ན་ཡང་མ་རྨོངས་དང་། །ཐབས་མང་དཀའ་བ་མེད་པ་དང་། །དབང་པོ་རྣོན་པོའི་དབང་བྱས་ནས། །སྔགས་ཀྱི་ཐེག་པ་ཁྱད་

པར་འཕགས། །ཞེས་སོ། །རྒྱ་བོད་ཀྱི་སློབ་དཔོན་ཐ་དད་པའི་འདོད་པ་སྣ་ཚོགས་པ་ཞིག་ཡིན་མོད་ཀྱི། །དེ་དག་ཀྱང་ཕལ་ཆེ་བ་གཙོ་བོའི་དོན་ལ་རྩུང་བ་ཁོ་ན་ཡིན་ཀྱང་། རང་ལུགས་ནི། རྣམ་པ་གསུམ་གྱི་ཁྱད་པར་དུ་འཕགས་པ་ཡིན་ཏེ་ལམ་སྦྱར་བ་དང་། ལམ་བདེ་བ་དང་། ཐབས་ལ་མཁས་པའི་ཁྱད་པར་དང་གསུམ་མོ། །དང་པོ་ལམ་སྦྱར་བས་ཁྱད་པར་དུ་འཕགས་ཚུལ་ལ། ལམ་སྦྱར་བའི་ངོ་བོ་ངོས་གཟུང་བ་དང་། ལམ་སྦྱར་བའི་རྒྱུ་མཚན་བཤད་པའོ། །དང་པོ་ནི། སྐྱེ་བ་འདི་འམ། སྐྱེ་བ་བཅུ་དྲུག་གམ། བསྐལ་བ་གསུམ་མམ། བསྐལ་བ་བརྒྱད་ཀྱིས་བྱང་ཆུབ་ཐོབ་པའོ། །གཉིས་པ་ནི་ཚོགས་ཀྱི་ཁྱད་པར་གྱི་ལྷ་རྣམས་དངོས་སུ་མཆོད་པ་ལེན་པར་ཡོངས་སུ་སྤྱོད་པ་ལས་བྱུང་བའི་བསོད་ནམས་ཡོད་པ་དང་། སྔགས་ཀྱི་མཐུས་ཆུ་ཐིག་པ་གཅིག་ལ་ཡང་གངྒཱའི་བྱེ་སྙེད་ཀྱི་བསོད་ནམས་འབྱུང་བ་དང་། ལས་དང་པོ་པས་མ་དག་པའི་སྣང་བ་འགོག་པའི་ཞིང་སྦྱོང་བའི་ཏིང་ངེ་འཛིན་མངོན་དུ་བྱེད་པ་དང་། སྔགས་སམ་ཏིང་ངེ་འཛིན་གྱི་ཁྱད་པར་རེ་རེས་ཀྱང་སེམས་ཅན་རྣམས་སྨིན་པའི་རྒྱུ་ཁྱད་པར་ཅན་འདི་དག །ཐེག་པ་ལ་ཞུགས་པ་ཙམ་ལ་ཡང་ཡོད་པ་དང་། ཏིང་ངེ་འཛིན་གྱི་སྤྱོད་ཡུལ་གྱི་གཟུགས་བདེན་པ་གཉིས་ཀའི་ཚུལ་གྱིས་འབྲས་བུའི་རྣམ་པ་ལ་དམིགས་པའི་ཤེས་རབ་རྣམས། དང་པོ་དང་ཐ་མའི་བར་དུ་ཡོད་པས་ན་ཁྱད་པར་དུ་འཕགས་པའོ། །

གཉིས་པ་ལམ་བདེ་བས་ཁྱད་པར་དུ་འཕགས་ཚུལ་ལ། ལམ་བདེ་བའི་ངོ་བོ་དང་། བདེ་བས་ལམ་བགྲོད་པའི་རྒྱུ་མཚན་བཤད་པའོ། །དང་པོ་ནི། ལུས་དང་སེམས་ལ་ཚོར་བ་རྩུབ་པོ་མེད་པས་ན་བདེ་བ་ཉིད་དོ། །གཉིས་པ་ནི། འདི་ལ་སྐལ་བ་དྲུག་དང་ལྡན་པའི་ལུས་ཀྱང་གྲུབ་པ་དང་། རྫུ་འཕྲུལ་དང་ཏིང་ངེ་འཛིན་

མང་པོ་ཐོབ་པ་དང་། སྔགས་ཀྱི་མཐུས་སངས་རྒྱས་རྣམས་མངོན་སུམ་དུ་བཞུགས་པ་དང་། སྔགས་དང་རྒྱུད་ཀྱི་སྦྱོར་བས་འགྲོ་བའི་བསམ་པ་ཐམས་ཅད་བསྒྲུབས་པས་ནའོ། །

གསུམ་པ། ཐབས་ལ་མཁས་པས་ཁྱད་པར་དུ་འཕགས་པ་ལ། བསླབ་པ་གསུམ་གྱི་སྒོ་ནས་དང་། སྤྱོད་ཡུལ་དུ་འདུག་པའི་སྒོ་ནས་ཁྱད་པར་དུ་འཕགས་པ་སྟེ་གཉིས་ལས། དང་པོ་ནི། རིག་པ་འཛིན་པ་རྣམས་དང་ཚུལ་ཁྲིམས་མཉམ་པས། ལྷ་དགེས་པ་དང་། སྤྱོད་ཡུལ་ཁྱད་པར་ཅན་དང་འབྲེལ་བའི་ཏིང་ངེ་འཛིན་དང་། ཤེས་རབ་དང་གསུམ་མོ། །གཉིས་པ་ནི། སྤྱོད་ཡུལ་ཐམས་ཅད་དུ་ལྷ་དང་སྔགས་ཀྱི་ཐབས་ཁྱད་པར་ཅན་ཡོད་པས་ན། ཐབས་ལ་མཁས་པས་ཁྱད་པར་དུ་འཕགས་པའོ། །དེ་ཡང་ཕ་རོལ་ཏུ་ཕྱིན་པའི་ཚུལ་ལས་བཤད་པའི་བསླབ་པ་གསུམ་དང་། སྤྱོད་ཡུལ་ལ་འདུག་པའི་ཐབས་མཁས་ཀྱི་ཁྱད་པར་དེ་དག་ནི་འདིར་ཡོད་མོད་ཀྱི། ཕ་རོལ་ཏུ་ཕྱིན་པ་ལ་མེད་པའི་ཁྱད་པར་དེ་དག་དང་ལྡན་པས་ན། ཐབས་ལ་མཁས་པའི་ཁྱད་པར་དུ་གྱུར་པ་སྟེ། གོ་རིམ་བཞིན་དུ། སྒྲོལ་མ་འབྱུང་བའི་རྒྱུད་ལས། བསྐལ་བ་གྲངས་མེད་སུམ་ཅུ་གཉིས། །འབད་ཀྱང་ད་དུང་བྱང་ཆུབ་མེད། །བདེ་བས་ཚེ་འདིར་འགྲུབ་འགྱུར་བ། །དེ་ཕྱིར་འདོད་ཆགས་ཆེན་པོ་བསྟན། །ཞེས་དང་། བདེ་བས་བདེ་བ་ཐོབ་གྱུར་ཏེ། །སངས་རྒྱས་བདེ་བ་བདེ་ཆེན་ནོ། །འབྲས་བུ་དང་མཚུངས་རྒྱུ་སྒྲུབ་པ། །མ་ཚང་སྟོང་པས་མྱ་ངན་འདས། །ཞེས་དང་། ཇི་སྐད་དུ། །སེམས་ཅན་དོན་ཀུན་ལེགས་བསྒྲུབ་ཕྱིར། །བློ་ཆེན་ལ་ནི་ཐབས་ཐམས་ཅད། །དབྱེ་བ་རྣམ་བཞིར་ཚུལ་གྱིས་མཆོག །འགྲོ་བའི་སྟོན་པས་གསུངས་པ་ཡིན། །ཞེས་སོ། །གཉིས་པ་རྒྱུད་སྡེ་རྣམས་ཀྱང་གོང་མ་གོང་མ་ཁྱད་པར་དུ

འཕགས་པའི་ཚུལ་ནི། དེ་ཡང་བྱ་བའི་རྒྱུད་ལ་གོང་དུ་བཤད་པའི་ཁྱད་པར་འཕགས་ཆོས་དེ་དག་ནི་ཚང་བ་ཡིན་ཀྱང་བདག་བསྐྱེད་ཀྱི་ལྷའི་བསྙེམས་པ་མེད་པ་དང་། བྲིས་སྐུ་ལ་སོགས་པའི་རྟེན་འགའ་ཞིག་ལྷར་སྒོམ་པ་དང་། དཀྱིལ་འཁོར་དུ་ལྷ་སྤྱན་འདྲེན་པ་སོགས་ལྷའི་བསྙེམས་པ་ཉེ་ཚེ་བ་ཙམ་ཞིག་ཡོད་པ་དང་། བྱ་བའི་རྒྱུད་ཆེན་པོའམ་གཉིས་ཀའི་རྒྱུད་དམ། སྤྱོད་པའི་རྒྱུད་དུ་བདག་ཉིད་ལྷར་བསྐྱེད་པ་ཡོད་པ་དང་། དཀྱིལ་འཁོར་གྱི་ལྷ་བསྐྱེད་ཆོག་གི་བསྐྱེད་པ་ཡོད་པས། ལྷའི་བསྙེམས་པ་ཅུང་ཟད་རྒྱས་པའི་ཚུལ་གྱིས་འཇུག་པ་ཡིན་ལ། རྒྱུད་སྡེ་དེ་གཉིས་ཆར་དུ། ལྷ་དང་སྔགས་ཀྱི་དམ་ཚིག་དང་སྡོམ་པ་ཙམ་ཡོད་ཀྱང་། རིགས་ལྔའི་དམ་ཚིག་དང་། ཁྱད་པར་ཅན་གྱི་ལྷའི་སྡོམ་པ་སོགས་མེད་ལ། རྣལ་འབྱོར་གྱི་རྒྱུད་ཡན་ཆད་དུ་ནི་དེ་དག་ཀྱང་ཡོད་པ་དང་། ཁྱད་པར་རྣལ་འབྱོར་རྒྱུད་དུ་ཐུན་མཚམས་སུ་སྣང་བ་ཐམས་ཅད་ལྷར་སྒོམ་པ་སོགས་མེད་ཀྱང་། དང་པོར་མ་དག་པའི་སྣང་བ་ཐམས་ཅད་སྟོང་པ་ཉིད་དུ་སྦྱངས་ནས། དེ་ནས་བདག་ཉིད་དཀྱིལ་འཁོར་གྱི་འཁོར་ལོ་རྒྱས་པར་བསྒོམས་པ་སྟེ། ལྷའི་བསྙེམས་པ་ཁྱབ་པའི་ཚུལ་གྱིས་འཇུག་པའོ། །

གཞན་ཡང་འདི་ལ་མངོན་བྱང་ལྔས་ལྷར་བསྐྱེད་པ་ཡོད་པས། འབྲས་བུ་ལམ་བྱེད་མཆོག་ཀྱང་ཚང་བ་ཡིན་ནོ། །རྣལ་འབྱོར་བླ་ན་མེད་པའི་ཐེག་པ་འདི་ལ་ནང་ཚན་དུ་ལམ་གྱི་འགྲོས་མི་འདྲ་བ་ཅུང་ཟད་ཡོད་ཀྱང་། གཙོ་བོའི་དོན་ལ་མཚུངས་པ་ཁོ་ན་ཡིན་པས། འདི་ལ་རྒྱུད་སྡེ་འོག་མ་རྣམས་ལ་ཡང་མེད་པའི་བསྐུར་བ་དབང་བཞིའི་སྒོ་ནས་ཁྱད་པར་དུ་འཕགས་པ་དང་། རིགས་ལྔའི་དམ་ཚིག་ཀྱང་རྣལ་འབྱོར་རྒྱུད་ལས་ཆེས་ལྷག་པ་དང་། བསྲུང་བྱའི་དམ་ཚིག་ཀྱང་ཤིན་

ཏུ་གྲུས་པར་ཡོད་པ་དང་། བདེ་བའི་སྡོམ་པ་ཡོངས་སུ་རྫོགས་པར་ཐོབ་པ་དང་། འབྲས་བུ་ལམ་བྱེད་ཀྱང་འོག་མ་ལས་ལྷག་པ་དང་། བསྐྱེད་རིམ་གྱི་སྐབས་སུ་འཁོར་བའི་རྣམ་པ་དང་མཐུན་པའི་ལམ་བསྒོམས་པས། དེ་སྦྱོང་བའི་གནད་ཟབ་མོ་ཡོད་པ་དང་། སྣང་བ་ཐམས་ཅད་དཀྱིལ་འཁོར་གྱི་འཁོར་ལོ་སྒོམ་པའི་ཐབས་མཁས་ཁྱད་པར་ཅན་དང་། ཡན་ལག་དྲུག་དང་། རིམ་པ་ལྔ་དང་། ཕྱག་རྒྱ་བཞི་ལ་སོགས་པ། རྩ་ཐིག་རླུང་གསུམ་ལ་གནད་དུ་བསྣུན་པའི་དམིགས་བཅས་ཀྱི་རྫོགས་རིམ་དང་། ཞུ་བདེ་ལྷན་སྐྱེས་དང་། རང་བཞིན་ལྷན་སྐྱེས་ཀྱི་བདེ་བ་སྒོམ་པ་དམིགས་མེད་རྫོགས་རིམ་དང་། བདེ་བ་ཆེན་པོས་བརྒྱན་པའི་ལྷ་བ་རྣམ་པར་དག་པ་དང་། ལམ་གྱི་གྲོགས་སྤྱོད་པ་དང་ཉེ་རྒྱུ་སོགས་མདོར་ན་ཐུན་མོང་མ་ཡིན་པའི་ཁྱད་པར་དཔག་ཏུ་མེད་པ་ལྷག་པ་ཡིན་ལ། དེ་དག་ཀྱང་མདོར་བསྡུ་ན། བདེ་བའི་སྡོམ་པ་ཚུལ་ཁྲིམས་དང་། བག་ཆགས་སྦྱོང་བ་དང་། གོང་མའི་རྣམ་པའི་ཏིང་ངེ་འཛིན་དང་། བདེ་བ་ཁྱབ་པ་དང་། སྤྱོད་ཡུལ་དེ་ཉིད་ལ་དམིགས་པའི་ཤེས་རབ་དང་། སྙིང་རྗེ་ཆེན་པོ་དང་། མཉམ་པ་ཉིད་དང་རང་བཞིན་མེད་པ་དང་། བདེ་བ་དང་། ལྷའི་རྣམ་པས་ཁྱབ་པ་དང་། དེས་དེ་དག་ཉིད་མཆོག་ལ་སྦྱོར་བས་སྤྱོད་ཡུལ་ལ་འཇུག་པ་དང་། ཚུལ་ཁྲིམས་ནི་ཐུན་མོང་དང་ཐུན་མོང་མ་ཡིན་པ་དང་། རྒྱ་ཆེ་བ་དང་། ཟབ་པའི་ཁྱད་པར་དང་། ཏིང་ངེ་འཛིན་དང་ཤེས་རབ་ཀྱི་ཐུན་མོང་དང་མ་ཡིན་པ་དང་། རྒྱ་ཆེ་བ་དང་། ཟབ་པའི་ཁྱད་པར་དུ་འཕགས་པ་དང་། གཞན་ཡང་བདེ་བ་ཆེན་པོའི་ཡེ་ཤེས་ཀྱི་རྒྱུས་ཚོགས་གཉིས་མྱུར་དུ་རྫོགས་པར་བྱེད་པ་ཡིན་ཏེ། དེ་ལ་བདེ་བ་ནི་སྙིང་རྗེའི་རང་བཞིན། དེ་ཉིད་རང་བཞིན་མེད་ཅིང་། དམིགས་པ་མེད་པར་མངོན་སུམ་མམ། མངོན་སུམ་གྱི་ཚུལ་གྱིས་ལས་

དང་པོ་པས་བསྐྱེད་པས། བདེ་བས་སྟོང་པ་ཡུལ་དུ་འགྱུར་བ་མངོན་སུམ་གྱིས་རྣམ་པ་དང་། དེས་ཀྱང་བསོད་ནམས་ཡུལ་དུ་ཕྱིན་པར་འགྱུར་བའི་ཕྱིར་རོ། །གཉིས་པ་ཐེག་མཆོག་གསང་སྔགས་ཀྱི་ཐུན་མོང་མ་ཡིན་པའི་ལམ་གྱི་རྣམ་པར་གཞག་པ་ལ་གཉིས། སྔགས་རྒྱུད་ཀྱི་རབ་དབྱེ་བཤད་པ་དང་། ལམ་གྱི་རིམ་པ་དངོས་བཤད་པའོ། །དང་པོ་ལ་སྔགས་རྒྱུད་ཀྱི་ངོ་བོ་བཤད་པ་དང་། དེའི་རྣམ་གྲངས་དང་། འཇིག་རྟེན་པའི་རྒྱུད་བཤད་པ་དང་། སྔགས་ཀྱི་ཐེག་པའི་རང་བཞིན་བཤད་པ་དང་། དེའི་དབྱེ་བ་བཤད་པ་དང་། འཇིག་རྟེན་པའི་ཐེག་པ་ལ་དངོས་བཏགས་ཀྱི་དབྱེ་བ་བཤད་པའོ། །དང་པོ་ལ་སྔགས་ནི་གསང་སྔགས་རྣམས་དང་བདེ་བ་ཆེན་པོའི་ཡེ་ཤེས་སོ། །རྒྱུད་ནི་དེའི་སྦྱོར་བ་སྟེ་ལས་དང་། དངོས་གྲུབ་ཀྱི་ཚོགས་རྣམས་ཏེ། ཇི་སྐད་དུ། ཡིད་ནི་མན་ཞེས་བྱ་བར་བཤད། །ཏྲ་ནི་སྐྱོབ་པར་བྱེད་པའི་དོན། །ཞེས་སྔགས་ཀྱི་དོན་བདེ་བ་ཆེན་པོའི་ཡེ་ཤེས་ཀྱིས་མཚན་རྟོག་ལས་སྐྱོབ་པའོ། །ཡང་ན་གསང་སྔགས་ཞེས་བྱ་བ་ནི་མནྟྲ་སྟེ། དེ་ལས་མ་ནུ་ན་ཡིད་ཡིན་ལ། སྒོ་ལྔའི་རྣམ་ཤེས་རྗེས་སུ་འབྲང་བའི་ཡིད་དང་བཅས་པའོ། །ཏྲ་ཡ་ནི་སྐྱོབ་པ་སྟེ། བསྐྱེད་རྫོགས་གཉིས་ཀྱི་ཐབས་མཁས་ཀྱིས། སྒོ་ལྔའི་རྣམ་ཤེས་རྗེས་འབྲང་དང་བཅས་པའི་རྣམ་རྟོག་གི་ཡིད་ལ་སྐྱོབ་པས་ན་གསང་སྔགས་སོ། །བསྐྱེད་རྫོགས་གཉིས་པོ་དེ་བཞོན་པར་བྱེད་པས་ན་གསང་སྔགས་ཀྱི་ཐེག་པའོ། །དེ་སྐད་དུ་ཡང་། མ་ནི་དེ་བཞིན་ཡིད་ཡིན་ཏེ། །གང་གང་རྒྱུ་དང་རྐྱེན་ལས་བྱུང་། །ཡུལ་དང་དབང་པོ་ཡིན་ནོ་གསུངས། །ཏྲ་ནི་དེ་བཞིན་སྐྱོབ་པར་མཛད། །ཅེས་དང་། མ་ནི་སྟོན་པ་མཚན་མ་བྲལ། །རྡོ་རྗེ་འཛིན་པའི་དབུགས་དབྱུང་བ། །ཤེས་རབ་ཆེན་པོ་བདག་གིས་བཤད། །ཏྲ་ནི་དེ་བཞིན་སྐྱོབ་པར་བརྗོད། །དེ་བཞིན་

གཤེགས་པའི་དབུགས་དབྱུང་བ། །སྙིང་རྗེ་ཆེན་པོ་བདག་གིས་བཤད། །སྟོང་པ་དང་ནི་སྙིང་རྗེ་གཉིས། །གཉིས་སུ་མེད་པ་གཉིས་ཀྱི་ཚུལ། །གསང་སྔགས་ཞེས་ནི་དེ་ལ་བརྗོད། །ཞེས་སོ། །

ཡང་ན་སྔགས་རྣམས་རྒྱུད་ཀྱི་ནང་དུ་འདུ་བ་ཡིན་ཏེ། དེ་ལ་རྒྱུད་ཅེས་བྱ་བ་ནི་སྔགས་རྣམས་དང་དེའི་ཆོ་གའོ། །དེ་སྟོན་པར་བྱེད་པའི་བཀའི་ཚིགས་ལ་རྡོ་རྗེ་ཐེག་པའི་སྡེ་སྣོད་དང་། རྒྱུད་ཅེས་བྱ་བ་ཡིན་པའི་ཕྱིར་རོ། ། གཉིས་པ་ནི། རིག་པ་འཛིན་པའི་སྡེ་སྣོད་དང་། སྔགས་ཀྱི་སྡེ་སྣོད་དང་། ཆོས་འདི་པ་རྣམས་ཀྱི་རྒྱུད་དང་། རྡོ་རྗེ་ཐེག་པའི་སྡེ་སྣོད་ཞེས་པ་རྣམས་རྣམ་གྲངས་དང་། གཞན་ཡང་རྡོ་རྗེ་ཐེག་པ་དང་། སྔགས་ཀྱི་ཐེག་པ་དང་། རིག་པ་འཛིན་པའི་ཐེག་པ་དང་། འབྲས་བུའི་ཐེག་པ་ཞེས་པ་རྣམས་རྣམ་གྲངས་ཡིན་ནོ། །གསུམ་པ་ནི། དབང་ཕྱུག་གིས་བྱས་པ་དང་། དྲང་སྲོང་གིས་བྱས་པ་དང་། ལྷ་དང་འབྱུང་པོ་དང་། གསང་བ་པ་དག་དང་། སྔགས་མཁན་དག་གིས་བྱས་པ་དག་ཡིན་ཏེ། དེ་དག་ནི་རྡོ་རྗེའི་ཐེག་པ་དང་། སྔགས་ཀྱི་སྡེ་སྣོད་ནི་མ་ཡིན་ཏེ། གཞན་དུ་སྔགས་དང་། རྒྱུད་ཅེས་བྱ་བ་ཡིན་ནོ། །བཞི་པ་ནི། རིག་སྔགས་ཀྱི་སྦྱོར་བ་གཙོ་བོར་སྟོན་པའི་ལམ་དང་། དེའི་འབྲས་བུ་ནི་སྔགས་ཀྱི་ཐེག་པ་ཡིན་ནོ། །ལྔ་པ་ལ་གཉིས། འཇིག་རྟེན་པའི་ཐེག་པ་དང་། འཇིག་རྟེན་ལས་འདས་པའི་ཐེག་པའོ། །དང་པོ་ནི། འཇིག་རྟེན་པའི་ཐེག་པ་གང་ཞེ་ན། འདོད་པའི་རིག་པ་འཛིན་པ་དང་། གཟུགས་ཀྱི་རིག་པ་འཛིན་པ་དང་། དེ་དག་གི་ལམ་དང་གཟུགས་མེད་པའི་ཁམས་སུ་སྐྱེ་བ་གཞན་ལ་སྔགས་ཀྱི་སྦྱོར་བས་བསྒྲོད་པར་བྱེད་པའི་ལམ་རྣམས་སོ། །གཉིས་པ་ནི། ཐེག་པ་གསུམ་པོ་དག་གོ །འཇིག་རྟེན་པའི་ཐེག་པ་ནི་མིང་ཙམ་སྟེ། གོ་འཕང་མི་གཡོ་བ་མ་ཡིན་

པའི་ཕྱིར་དང་། དེ་ལ་ངེས་པར་འཇུག་པ་མ་ཡིན་པའི་ཕྱིར་དང་། ཡུལ་དུས་ཉི་ཚེ་བའི་ཕྱིར་རོ། །འཇིག་རྟེན་ལས་འདས་པའི་ཐེག་པ་ནི་དངོས་ཏེ། རྡོ་རྗེའི་ཐེག་པའོ། །དེའི་ཡང་ཉན་ཐོས་དང་རང་སངས་རྒྱས་ཀྱི་ཐེག་པ་ནི་གཙོ་བོ་མ་ཡིན་ནོ། །དྲུག་པ་འཇིག་རྟེན་པའི་ཐེག་པ་ལ་དངོས་བཏགས་ཀྱི་དབྱེ་བ་བཤད་པ་ལ། འཇིག་རྟེན་པའི་ཐེག་པ་ཡང་རྣམ་པ་གསུམ་སྟེ། འཇིག་རྟེན་པ་ཉིད་ཀྱི་ཐེག་པ་དང་། ངེས་པ་ལ་འཇུག་པའི་འཇིག་རྟེན་པ་དང་། སེམས་ཀྱི་རྟེན་འཇིག་རྟེན་པའོ། །དང་པོ་ནི། སོ་སོ་སྐྱེ་བོས་བྱས་པའོ། །གཉིས་པ་ནི་རིག་པ་འཛིན་པའི་སྡེ་སྣོད་ལས་འབྱུང་བ་འཇིག་རྟེན་པའི་ཐེག་པའོ། །གསུམ་པ་ནི། ཚོགས་ཀྱི་ལམ་དང་སྦྱོར་བའི་ལམ་མོ། །དེ་ལ་ཕྱི་མ་གཉིས་ནི་འཇིག་རྟེན་ལས་འདས་པའི་སྟེར་གཏོགས་ཏེ། དེ་སྟོན་པར་བྱེད་པ་རྣམས་ཀྱང་དེའི་སྡེ་སྣོད་དུ་གཏོགས་སོ། །འཕགས་པའི་སེམས་ཀྱི་རང་དགར་བྱས་པ་ཡང་། དེའི་སྟེར་གཏོགས་མེད་ཀྱི། འོན་ཀྱང་སྡེ་སྣོད་ནི་མ་ཡིན་ནོ། །གཞན་ཡང་སྔགས་ཀྱི་ཚུལ་གསུམ་སྟེ། མཆོག་དང་དམན་པ་ཡན་ལག་གོ །དེ་གསུམ་གྱི་ངོ་བོ་ནི་བདེ་བ་ཆེན་པོ་དང་། ལྷའི་བསྙེན་པ་དང་། སྔགས་དང་སྦྱོར་བ་ཙམ་དང་བཅས་པའོ། །དང་པོ་གཉིས་ནི་དངོས་དང་། སྔགས་པའི་ཐེག་པ་དང་། རིག་པ་འཛིན་པའི་ཚུལ་དང་། སྒོམ་པ་དང་འབྲེལ་བ་ཡིན་ནོ། །ཕྱི་མ་ནི་དེ་རྣམས་མ་ཡིན་ཏེ། གཞན་དུ་སྔགས་ཞེས་པ་ཙམ་མོ། །ཡང་སྔགས་ཀྱི་ཚུལ་བདུན་ཏེ། གདན་དུ་སའི་ལམ་དང་། ཆ་ཤས་ཅན་དང་། ཁྱད་པར་དུ་གྱུར་པ་དང་། དང་པོར་བདེན་པ་དང་། ཕལ་ཆེར་བདེ་ཆེན་གྱི་ཚུལ་དང་། འགའ་ཞིག་བདེ་ཆེན་དང་། ཅུང་ཟད་བདེ་ཆེན་གྱི་ཚུལ་ལ་སོགས་པ་མང་དུ་ཡོད་ཀྱང་རེ་ཞིག་འདིར་མི་བརྗོད་དོ། །

གཉིས་པ་ལམ་གྱི་རིམ་པ་དངོས་བཤད་པ་ལ། ལམ་སྟོན་བྱེད་ཀྱི་གཞུང་གི་ཚོགས་ངེས་པར་བྱ་བའི་ཕྱིར་དུ་རྗོད་བྱེད་ཚིག་གི་རྒྱུད་མདོར་བསྟན་པ་དང་། ཉམས་སུ་བླངས་པའི། སྒྲུབ་པ་བརྗོད་བྱ་དོན་གྱིས་རྒྱུད་རྒྱས་པར་བཤད་པ་གཉིས་ལས། དང་པོ་ལ་རྗོད་བྱེད་ཚིག་གི་རྒྱུད་ངོས་བཟུང་བ་དང་། དེའི་དབྱེ་བ་ཅུང་ཟད་བཤད་པ་དང་། གསང་སྔགས་ཀྱི་ཐེག་པ་ཇི་ལྟར་བྱུང་བའི་ཚུལ་གསུམ་ལས། དང་པོ་ནི། གོང་དུ་བཤད་པ་ལྟར་རིག་པ་འཛིན་པའི་སྡེ་སྣོད་རྣམས་སོ། །གཉིས་པ་ནི། འོག་ཏུ་འཆད་པ་ལྟར་གཙོ་བོ་རྒྱུད་སྡེ་བཞི་པོ་རྣམས་ཡིན་མོད་ཀྱི། རྒྱུད་སྡེ་ཐམས་ཅད་བསྡུ་ན། རྩ་བའི་རྒྱུད་དང་བསྡུས་པའི་རྒྱུད་གཉིས་སུ་འདུ་བ་ཡིན་ལ། ཡང་ན་རྩ་བའི་རྒྱུད་དང་། ཕྱི་མའི་དང་། བཤད་པའི་དང་། ཆ་མཐུན་གྱི་དང་། འཕྲོས་པའི་རྒྱུད་དེ་ལྔའོ། །ཡང་མདོ་དང་། རྟོག་པ་དང་། ཚོ་ག་ཞིབ་མོ་དང་། གཟུངས་ཏེ་བཞི་དང་། དེ་དག་གི་ཟླས་ཕྱེ་བའི་རྩ་བའི་རྒྱུད་དེ་ལྟར་དབྱེ་བ་ལ་སོགས་པ་ཡོད་དོ། །

གསུམ་པ། སྔགས་ཀྱི་ཐེག་པ་ཇི་ལྟར་བྱུང་བའི་ཚུལ་ནི། འདི་ལ་ཆེས་སྔ་རབས་པ་རྣམས། དཔལ་སྡོམ་པའི་རྒྱུད་ཕྱི་མ་ལས། ང་ནི་འདི་ནས་མི་སྣང་ནས།། ལོ་ནི་བརྒྱ་དང་བཅུ་གཉིས་ན། །བསྟན་པའི་སྙིང་པོ་དམ་པ་ཞིག །ལྷ་གནས་གསུམ་དུ་གྲགས་པ་དེ། །འཛམ་གླིང་ཤར་ལྷོའི་ཕྱོགས་མཚམས་ནས། །དཔལ་ཞེས་བྱ་བའི་རི་བོ་ལ། །ཐུགས་རྗེ་མཐུན་པའི་བྱིན་རླབས་ཀྱིས། །རྒྱལ་པོ་ཛ་ཞེས་བྱ་བ་ལ། །ལག་ན་རྡོ་རྗེ་སྣང་བར་བྱེད། །མི་ལ་སྐལ་ལྡན་དམ་པ་རྣམས། །བྱང་ཆུབ་མཆོག་ཏུ་འགྲུབ་འགྱུར་བས། །དེ་ལ་རྟག་ཏུ་གུས་པར་བྱོས། །ཞེས་སྟོན་པ་མྱ་ངན་ལས་འདས་ནས། ལོ་ཉི་ཤུ་རྩ་བདུན་ན། རྒྱལ་པོ་ཛ་ཧེའི་ཁང་སྟེང་དུ་སྔགས

ཀྱི་མདོ་སྡེ་རྣམས་བབ་པར་འདོད་པ་དང་། ཡང་སྟོན་པ་མྱ་ངན་ལས་འདས་ནས། ལོ་བརྒྱ་དང་ཉི་ཤུ་ན། རྒྱལ་པོ་ས་ཧོའི་ཁང་སྟེང་དུ། སྔགས་ཀྱི་སྡེ་སྣོད་བབ་པར་འདོད་པ་དང་། ཡང་ཁ་ཅིག་རྒྱལ་པོ་རབ་གསལ་ཟླ་བའི་ཁྱིམ་དུ་བྱུང་བར་འདོད་པ་དང་། དུས་ཀྱི་འཁོར་ལོ་ནི། སྟོན་པས་དཔལ་ལྡན་འབྲས་སྤུང་གི་མཆོད་རྟེན་དུ་སྔགས་ཀྱི་ཐེག་པ་གསུངས་ཤིང་། དེ་ཡང་ལྷ་ལ་སོགས་པའི་འགྲོ་བ་གཞན་རྣམས་ཀྱི་སྤྱོད་ཡུར་གྱུར་ཅིང་། རེ་ཞིག་འཛམ་བུ་གླིང་པའི་མི་རྣམས་ལ་མི་སྣང་བ་དང་། འོན་ཀྱང་ཤམྦྷ་ལ་ལ་སོགས་པའི་ཡུལ་ཁྱད་པར་ཅན་འགའ་ཞིག་ཏུ་དར་བ་ཡིན་ནོ། །

གཞན་ཡང་རྒྱུད་སྡེ་སོ་སོ་ནས་གྲུབ་པའི་སློབ་དཔོན་སོ་སོས་སྤྱན་དྲངས་པའི་ལོ་རྒྱུས་ཀྱང་ཡོད་པ་ཐམས་ཅད་ཀྱང་མི་འཐད་པ་མེད་དོ། །འོན་ཀྱང་རང་ལུགས་ཀྱི་རྣམ་པར་བཞག་པ་ལ་གཉིས་ཏེ། སྤྱིར་གསང་སྔགས་ཀྱི་ཐེག་པ་ཇི་ལྟར་བྱུང་ཚུལ་དང་། བྱེ་བྲག་ཏུ་འོ་སྐོལ་གྱི་སྟོན་པས་གསུངས་ཚུལ་ལོ། །དང་པོ་ནི། རྡོ་རྗེ་འཆང་གིས་དབུགས་དབྱུང་བ་དང་། རིགས་ལྔའི་དབུགས་དབྱུང་བའི་དཀྱིལ་འཁོར་སྤྲུལ་ཞིང་བཤད་པ་མཛད་པ་རྣམས་ཏེ། སྒྲོལ་མ་འབྱུང་བའི་རྒྱུད་ལས། དབུགས་དབྱུང་རྣམ་པ་གཉིས་བསྟན་ཏོ། །

འདི་ལ་དང་པོར་རྡོ་རྗེ་སེམས། །ཕྱི་ནས་དེ་བཞིན་གཤེགས་པའོ། །འདས་པའི་དུས་ན་སྔོན་བྱུང་བ། །རྡོ་རྗེ་སེམས་དཔའ་ལྷག་པའི་ལྷ། །སངས་རྒྱས་བདག་ཉིད་རྣམ་བསྐྱུས་ནས། །རིག་མ་བཙུན་མོ་རྣམ་པར་རོལ། །ཆོས་འབྱུང་ནམ་མཁའི་ཁམས་གནས་པ། །ཡེ་ཤེས་རྒྱ་མཚོའི་རྣམ་རོལ་པ། །སངས་རྒྱས་བྱང་ཆུབ་སེམས་དཔའ་ནི། །མ་ལུས་ལུས་པ་མེད་པར་བསྐྱེད། །བདག་ཉིད་བདེ་བ་ཆེ་རང་བཞིན།།

སེམས་ཅན་ཁམས་ལ་རྗེས་ཞུགས་པས། །ཐམས་ཅད་བདེ་ཆེན་བྱང་ཆུབ་ཐོབ། །
བདེ་བས་མངོན་པར་ཞེན་རྣམས་ལ། །སངས་རྒྱས་རྣམས་ཀྱིས་སྟོང་ཉིད་བསྟན། །
དེ་དེས་གྲངས་མེད་མངོན་བྱང་ཆུབ། །ཕྱིས་ནས་སྟོང་པར་མངོན་ཞེན་རྣམས། །
ཐམས་ཅད་དམྱལ་བར་ལྟུང་གྱུར་པས། །རྒྱལ་བ་རྟག་པ་རྣམ་སྤྲུལ་ཏེ། །དབུ་མ་ལ་
ནི་རྣམ་པར་གཞག །རང་དང་གཞན་དོན་ཆེར་བསྒྲུབས་པས། །དཔག་ཡས་
མཆོག་ཏུ་དགྲོལ་བར་བྱས། །ཀུན་རྫོབ་རྗེས་ཞུགས་ངར་འཛིན་ཅན། །རྣམ་རྟོག་
དུ་མས་རྣམ་དཀྲུགས་ནས། །དེ་དག་གཞན་གྱི་བསམ་པ་ཀུན། །རྫོགས་བྱེད་བྱ་བ་
མཆོག་ལ་བསྐུལ། །རིན་ཆེན་ཉི་མ་རྣམ་སྤྲུལ་པས། །དེ་དག་བླ་མེད་བྱང་ཆུབ་ལ།།
མཆོག་ཏུ་དགའ་བས་གཞོལ་བར་འགྱུར། །གཞན་ལས་རྗེས་སུ་ཆགས་ལྡན་པ། །
དེའི་ཚེ་འདོད་ཆགས་ཀྱིས་བཅིངས་པ། །པདྨ་གར་དབང་རྣམ་སྤྲུལ་ཏེ། །འདོད་
ཆགས་བདེ་བའི་ལམ་གྱིས་ནི། །བརྗོད་མེད་འགྲོ་བ་མངོན་བྱང་ཆུབ། །ཕྱི་ནས་
བདེ་བ་ཆགས་ལྡན་རྣམས། །ལེ་ལོས་མང་པོར་ཉམས་གྱུར་ནས། །བློ་ངན་འཇིག་
རྟེན་རྣམ་པར་འཁྲུགས། །རྟ་མཆོག་རྒྱལ་པོར་རང་སྤྲུལ་ཏེ། །སེམས་ཅན་བརྩོན་
འགྲུས་གནས་ལ་བཞག །བྲི་བོ་རྐུན་པོ་དགྲ་ལ་སོགས། །རང་རང་ཚུལ་གྱིས་
མངོན་སྤྲུལ་པས། །ཐམས་ཅད་རྡོ་རྗེའི་གནས་ལ་བཞག །བརྩོན་ལྡན་སྤྱོད་པ་སྣ་
ཚོགས་པས། །ཤིན་ཏུ་ཁྲོ་གཏུམ་གདུག་པ་ཅན། །རབ་འཕྲོས་ཧེ་རུ་ཀར་སྤྲུལ་པ། །
དྲག་ཤུལ་གསོད་ལ་དགྱེས་པར་གྱུར། །སྲིན་པོ་གནོད་སྦྱིན་འབྱུང་པོ་གདོན། །མ་
མོ་བཅོམ་བྱས་རིག་སྔགས་དང་། །རྫས་དང་མཚོན་ཆ་འཁྲུལ་འཁོར་དང་། །སྔགས་
ཀྱིས་ཀྱང་ནི་ཐམས་ཅད་བཅོམ། །ཞེ་སྡང་གདུག་རྩོན་ཞི་བའི་ཕྱིར། །སླར་ཡང་
བདེ་ཆེན་མགོན་པོ་ལ། །མ་འོངས་དུས་ནས་རབ་འཇུག་སྟེ། །དབུགས་དབྱུང་

དཀྱིལ་འཁོར་དམ་པའོ། །འདིར་ནི་དོན་དམ་ཀུན་རྫོབ་སྟེ། །ཡོངས་སྤྱོད་རྫོགས་དང་སྤྲུལ་པ་ཞེས། །གཞན་ནི་རྒྱུ་དང་འབྲས་བུ་སྟེ། །དབུགས་དབྱུང་གཉིས་སུ་བསྟན་པའོ། །འདིར་ཡང་དོན་དམ་རྣམ་པ་གཉིས། །བདེ་བ་ཆེ་དང་དེ་ཉིད་དོ། །ཀུན་རྫོབ་གཉིས་ཀྱང་འཇིག་རྟེན་དང་། །དཀྱིལ་འཁོར་ཞེས་ནི་རེ་ཞིག་བཞག ། ཞེས་གསུངས་ཞིང་། གཞན་ཡང་། དཔལ་སངས་རྒྱས་ཐམས་ཅད་མཉམ་པར་སྦྱོར་བ་མཁའ་འགྲོ་མ་སྒྱུ་མ་བདེ་མཆོག་གི་རྒྱུད་དང་། རྡོ་རྗེ་མཁའ་འགྲོ་ལ་སོགས་པ་ནས་གསུངས་པ་བཞིན་ཤེས་པར་བྱའོ། །

འདི་ལ་དཔྱད་པར་བྱ་བ་ལ། །མཚན་བརྗོད་ལས། འདས་པའི་སངས་རྒྱས་རྣམས་ཀྱིས་གསུངས། །ཞེས་སོགས་དུས་གསུམ་གྱི་སངས་རྒྱས་ཐམས་ཅད་གསང་སྔགས་གསུངས་པར་བཤད་པ་དང་། གསང་བ་འདུས་པ་སོགས་ལས། གསང་སྔགས་འོ་སྐོལ་གྱི་སྟོན་པས་ཁྱད་ཆོས་སུ་བཤད་པ་མི་འདྲ་བ་མང་པོ་ཡོད་པ། དེ་རྣམས་ཇི་ལྟར་དྲང་ཞེ་ན། རྒྱལ་སྲས་འཕགས་པ་རྣམས་དང་། ལྷ་ཀླུ་གནོད་སྦྱིན་ལ་སོགས་པའི་འཁོར་གྱི་དཀྱིལ་འཁོར་དུ་ནི། དུས་གསུམ་གྱི་སྤྲུལ་པའི་སྐུ་ཐམས་ཅད་ཀྱིས་གསང་སྔགས་གསུངས་པ་ཡིན་ལ། མིའི་འཇིག་རྟེན་དུ་ནི། སྔོན་ལམ་གྱི་ཁྱད་པར་མཆོག་དང་ལྡན་པའི་འོ་སྐོལ་གྱི་སྟོན་པ་སོགས་འགའ་ཞིག་ཙམ་མ་གཏོགས། སངས་རྒྱས་ཐམས་ཅད་ཀྱི་བསྟན་པ་ལ་གསང་སྔགས་འབྱུང་བ་མ་ཡིན་ནོ། །དེ་ལ་ཁ་ཅིག་སྤྲུལ་པའི་སྐུས་གསང་སྔགས་གསུངས་པ་དང་། ཤཱཀྱ་སེངྒེས་གསང་སྔགས་གསུངས་ཞེས་པའི་ཚིག་ལ་འཁྲུལ་ཏེ། དཀྱིལ་འཁོར་སྤྲུལ་ཞིང་བཤད་པ་མཛད་པ་ཞེས་པའི་རྣམ་དབྱེ་མ་ཆགས་པར། སྤྲུལ་པའི་སྐུ་ཆགས་ཐལ་གྱི་རྣམ་པ་ཅན་གྱིས་གསང་སྔགས་གསུངས་པར་འདོད་པ་སོགས་ནི། ཕུན་

སྤྲུལ་དུ་ཤེས་པར་བྱའོ། །གཉིས་པ་ལ། མིའི་འཇིག་རྟེན་དུ་ནི། སེ་སྟོད་ཀྱི་སྤྱི་རོལ་ཏུ་ཡང་གསང་སྔགས་ཀྱི་ཐེག་པ་གསུངས་པ་ཡིན་ཏེ། བདུད་བཏུལ་བའི་ཚེ། གཤིན་རྗེ་གཤེད་ཀྱི་རྒྱུད་འབུམ་པ་གསུངས་པར་བཤད་པ་བཞིན་ནོ། །དེ་ཡང་འོ་སྒྲོལ་གྱི་སྟོན་པའི་སྐུ་ཚེའི་ཐོག་མཐའ་བར་མའི་གནས་སྐབས་སྣ་ཚོགས་སུ་གསང་སྔགས་གསུངས་པ་ཡིན་པ་ལས། བྱ་བའི་རྒྱུད་རྣམས་ནི། གླིང་གཞི་ནས་འབྱུང་བ་ལྟར། ལྷ་དང་མིའི་གནས་སོ་སོར་གསུངས་པ་དང་། སྤྱོད་པའི་རྒྱུད་དང་། རྣལ་འབྱོར་རྒྱུད་ཀྱང་། འོག་མིན་དང་། གཞན་འཕྲུལ་དབང་བྱེད་དང་། རི་རབ་ཀྱི་རྩེ་མོ་ལ་སོགས་པར་གསུངས་པ་གླིང་གཞི་ལས་ཤེས་ལ། རྣལ་འབྱོར་བླ་མེད་ཀྱི་རྒྱུད་ཕལ་ཆེར་ནི་ལྷ་དང་མིའི་འཇིག་རྟེན་དུ་གསུངས་པ་ཉུང་སྟེ། སངས་རྒྱས་ཉིད་ཀྱི་བྱིན་གྱིས་བརླབས་པའི་ཡེ་ཤེས་ཀྱི་རང་སྣང་ལས་གྲུབ་པའི་བཙུན་མོའི་བྷ་ག་ཆོས་ཀྱི་འབྱུང་གནས་སམ། ཆོས་ཀྱི་དབྱིངས་སུ་གསུངས་པ་ཡིན་ནོ། །དེ་ལྟ་བུའི་ཆོས་ཀྱི་འབྱུང་གནས་དེ་ཡང་། སངས་རྒྱས་རང་སྣང་གིས་བསྡུས་པའི་ཞིང་འོག་མིན་སྟུག་པོ་བཀོད་པ་ལས་གཞན་དུ་བསམ་པར་མི་བྱའོ། །བླ་མེད་ཀྱི་རྒྱུད་འགའ་ཞིག་ནི། ཨུ་རྒྱན་དྷོ་རྗེའི་གནས་དང་། སུམ་ཅུ་རྩ་གསུམ་གྱི་གནས་དང་། དཔལ་ལྡན་འབྲས་སྤུངས་སུ་གསུངས་པའང་ཡོད་དོ། །དེ་ལྟར་སྟོན་པས་གསང་སྔགས་ཀྱིས་ཐེག་པ་མཐའ་དག་གསུངས་ནས། མཐར་གསང་བའི་བདག་པོ་ཕྱག་ན་རྡོ་རྗེའམ། རྒྱལ་པོ་ཨིནྡྲ་བྷཱུ་ཏི་ཆེན་པོ་ལ་གཏད་པར་གྲགས་སོ། །

དེས་ན་སྔགས་ཀྱི་ཐེག་པའི་རྒྱུད་བསྡུ་བ་པོ་ནི། གསང་བའི་བདག་པོ་ཉིད་ཡིན་ཞིང་། ལྷ་ཀླུ་གནོད་སྦྱིན་མཐུ་བོ་ཆེ་རྣམས་ཀྱིས་གནས་ན་རྒྱུད་རྒྱས་པ་རྣམས་ཀྱང་བཞུགས་ལ། དཔལ་དེ་ཁོ་ན་ཉིད་བསྡུས་པ་ལ་སོགས་པའི་རྣལ་འབྱོར་ཕྱི་

ནང་གི་རྒྱུད་མང་པོ་ཞིག་ནི་ལྷའི་གནས་ནས་མིའི་ཡུལ་དུ་བྱོན་པར་གྲགས་ཤིང་། བླ་མེད་ཀྱི་རྒྱུད་ཕལ་ཆེར་ནི་ཨོ་རྒྱན་རྡོ་རྗེའི་གནས་ཧེ་རུ་ཀ་རང་བྱུང་གི་གཙུག་ལག་ཁང་ནས་གྲུབ་པའི་སློབ་དཔོན་སོ་སོས་སྤྱན་དྲངས་པ་དང་། དུས་ཀྱི་འཁོར་ལོ་ལ་སོགས་པའི་རྒྱུད་སྡེ་འགའ་ཞིག་ནི་ཤམྦྷ་ལ་ནས་སྤྱན་དྲངས་པ་ཡང་ཡོད་དོ། །འོ་ན་གསང་སྔགས་ཀྱི་ཐེག་པ་འདི་དུས་ནམ་གྱི་ཚེ་ན་དར་བར་གྱུར་སྙམ་ན། འདི་ལ་བཀའ་བསྡུ་བ་གསུམ་པ་མཛད་པ་ཡན་ཆད་དུ་ནི། ཐེག་པ་ཆེན་པོའི་མདོ་རྒྱུད་ཉི་ཚེ་བ་ཙམ་ལས་གསལ་བར་དར་བ་མེད་ལ། དེའི་འོག་ཏུ་རིང་པོར་མ་ལོན་པར། ལྷ་དང་ཀླུ་དང་། གནོད་སྦྱིན་དང་། དྲི་ཟ་དང་། སྲིན་པོ་རྣམས་ཀྱིས་གནས་ན། ཐེག་པ་ཆེན་པོའི་མདོ་རྒྱུད་དཔག་ཏུ་མེད་པ་བཞུགས་པ་རྣམས་ཡི་གེར་འདྲི་བ་སོགས་རྩོལ་བ་ལ་མ་ལྟོས་པར། སྤྲུལ་པའི་ཚུལ་གྱིས་འཛིག་རྟེན་དུ་ཅིག་ཅར་དུ་བྱུང་བ་ཡིན་នོ། །བྱ་སྤྱོད་ཀྱི་རྒྱུད་རྣམས་ནི་ཐེག་པ་ཆེན་པོ་དར་བ་དང་དུས་མཚུངས་ཤིང་། གོང་དུ་བཤད་པའི་ལྷ་ཡུལ་ནས་འབྱུང་བའི་རྣལ་འབྱོར་ཕྱི་ནང་གི་རྒྱུད་རྣམས་ཀྱང་དུས་དེ་ཉིད་ཀྱི་དར་བ་ཡིན་ནོ། །ཤེར་ཕྱིན་འབུམ་པ་ལ་སོགས་པའི་མདོ་སྡེ་འགའ་ཞིག་དང་། གསང་སྔགས་ཀྱི་རྒྱུད་སྡེ་འགའ་ཞིག་ནི་ཕྱི་ནས་རིམ་གྱིས་དར་བ་དང་། ཐམས་ཅད་ཀྱི་ཐ་མར་འབྱུང་བ་ནི། དུས་ཀྱི་འཁོར་ལོ་ཡིན་པར་གྲགས་སོ། །

གཉིས་པ་ཉམས་སུ་བླངས་པའི་སྒྲུབ་པའི་བརྗོད་བྱ་དོན་གྱི་རྒྱུད་རྒྱས་པར་བཤད་པ་ལ། རྒྱུད་སྡེ་བཞིར་འཇོག་པའི་རྒྱུ་མཚན་བཤད་པ་དང་། དེ་དག་གི་ལམ་རིམ་བཤད་པ་གཉིས་ལས། དང་པོ་ལ། །འདི་ལ་སྔ་རབས་པའི་བླ་མ་དག་གྲུབ་མཐའ་བཞི་དང་། ཕྱི་རོལ་པའི་རྒྱུད་བཞི་དང་། རྫོགས་ལྡན་ལ་སོགས་པའི་

དུས་བཞི་དང་། མི་རིགས་བཞི་ལ་སོགས་པ་དེ་རྣམས་འདུལ་བའི་དོན་དུ་དེ་དག་དང་མཐུན་པར་རྒྱུད་སྡེ་བཞིར་གསུངས་པ། ཕལ་ཆེར་མི་འཐད་པ་མེད་མོད་ཀྱང་། དེ་དང་དེ་ཁོ་ནས་དབྱེ་བར་ནུས་པ་ཡང་མ་ཡིན་ལ། དེ་དག་གདུལ་བྱའི་གཙོ་བོར་བྱེད་ན་ནི་མི་རུང་ཞིང་། ཁྱད་པར་སྤྱོད་པའི་རྒྱུད་རྣམས་ཞེ་སྡང་གི་རྒྱུད་སྟོན་པ་འདུལ་བར་སྦྱོར་བ་ནི་མི་འགྲིག་གོ །

དེས་ན་རང་ལུགས་རྣམ་པར་གཞག་པ་ནི། མི་རིགས་བཞི་དང་། གྲུབ་མཐའ་བཞི་ལ་སོགས་པ་དེ་དག་མོས་པའི་དགོས་པ་ནི་ཡོད་མོད་ཀྱིས། རྒྱུད་སྡེ་བཞི་ཁའི་གདུལ་བྱའི་གཙོ་བོ་ནི། ཐེག་ཆེན་གྱི་ལམ་དུ་ཞུགས་པ་ཁོ་ན་ཡིན་ནོ། །དེ་ལ་འདོད་ཁམས་ན་འདོད་ཆགས་མི་འདྲ་བ་རིགས་བཞི་ཡོད་དེ། མཛོད་ལས་གཉིས་གཉིས་འཁྱུད་དང་ལག་བཅང་དང་། །རྒོད་དང་བལྟས་པས་འཁྲིག་པ་ཡིན། །ཞེས་སོ། །དེ་དག་དང་མཚུངས་པར་ལམ་བྱེད་བཞིའི་སྒོ་ནས་དབྱེ་བ་དང་། ལྷའི་རྣལ་འབྱོར་བཞིའི་ཁྱད་པར་གྱི་དབྱེ་བའོ། །དང་པོ་ལ། བྱ་བའི་རྒྱུད་ནི་ལྟ་བའི་བདེ་བ་ལམ་དུ་བྱེད་པ་ཡིན་ཏེ། དེ་ཡང་དོན་ཡོད་ཞགས་པའི་ཆོ་ག་ཞིབ་མོ་ལས། བཅོམ་ལྡན་འདས་ཞལ་ཁྲོ་གཉེར་ཅན་ལ་གཏོད་པར་བྱ་ཞིང་། ཞེས་དང་། གཡས་ཕྱོགས་ན་ལྷ་མོ་སྒྲོལ་མ་འཛུམ་བག་དང་བཅས་ཤིང་ལུས་བཏུད་པས་མཆོག་སྦྱིན་པའི་ཕྱག་རྒྱ་ལ་མིག་གཏོད་པར་བྱའོ། །གཡོན་དུ་པདྨ་རིགས་མཛེས་མ་འཛུམ་བག་དང་བཅས་པ་གསང་སྔགས་ཀྱི་ཚུལ་དང་རྗེས་སུ་མཐུན་ཞིང་། དོན་ཡོད་ཞགས་པ་ལ་མིག་གཏོད་པར་བྱའོ། །ཞེས་དང་། རྡོ་རྗེ་གཙུག་ཏོར་ལས། དཀྱིལ་འཁོར་ལྷ་རྣམས་ཐམས་ཅད་ནི། །དཀར་པོའི་རས་ལ་རྟག་གནས་ཤིང་། །ཕོའང་མོ་ལ་ལྟ་བ་དང་། །མོའང་ཕོ་ལ་ལྟ་བ་བྲི། །ཞེས་སོགས་བྱ་རྒྱུད་ཀྱི་

ཚོ་ག་ཞིབ་མོ་ཐམས་ཅད་ནས་གསུངས་པ་ཡིན་ནོ། །སྤྱོད་པའི་རྒྱུད་ནི་རྒོད་པའི་བདེ་བ་ལམ་དུ་བྱེད་པར་རྣམ་སྣང་མངོན་བྱང་ལས། རྣམ་པར་སྣང་མཛད་རྒྱལ་པོ་ཆེ། །ཡིད་ཙམ་འཛུམ་པ་བཞིན་དུ་བྲི། །ཞེས་དང་། དེ་ཡི་གཡས་སུ་ལྷ་མོ་ནི། །སངས་རྒྱས་སྤྱན་ཞེས་བྱ་བ་སྟེ། །ལྷ་མོ་ཙུང་ཟད་འཛུམ་པའི་ཞལ། །འོད་ཀྱི་དཀྱིལ་འཁོར་འདོམ་གང་བ། །མཚུངས་མེད་སྐུ་ནི་རབ་ཏུ་དྭངས། །དེ་ནི་ཤཱཀྱ་ཐུབ་པའི་ཡུམ། །ཞེས་དང་། སྤྱན་རས་གཟིགས་དབང་དཔའ་བོ་ནི། །པདྨ་དཀར་པོའི་གདན་ལ་འདུག །ངུར་དང་ཀུནྡ་ཟླ་བ་འདྲ། །དབུ་ལ་འོད་དཔག་མེད་བཞུགས་པ། །དེ་ནི་བག་ཙམ་འཛུམ་པར་བྲི། །དེ་ཡི་གཡས་སུ་ལྷ་མོ་ནི། །སྒྲོལ་མ་གྲགས་པ་ཆེན་མོ་དེ། །དགེ་ཞིང་འཇིགས་པ་སེལ་བ་སྟེ། །ཞེས་སོགས་གསལ་བར་གསུངས་ལ། རྣལ་འབྱོར་རྒྱུད་ལག་བཅང་གི་བདེ་བ་ལམ་དུ་བྱེད་པར་གཞན་རྣམས་ན་རྒྱས་པར་མ་གསུངས་ཀྱང་། རྡོ་རྗེ་རྩེ་མོར་གསལ་བར་གསུངས་ཏེ། དེ་ཉིད་ལས། ལྷ་མོ་རྡོ་རྗེ་ཙ་ཙོ་སྒྲོག །ཕྱེས་ཕྲུད་རང་གི་ལྷ་མོ་དེ། །དེ་ཡི་གློ་ན་མགོ་བསྐུར་ཞིང་། །འཛུམ་བཅས་ཀུན་ཏུ་ལྟ་བ་སྟེ། །བཅོམ་ལྡན་འདས་ཀྱི་ཕྱག་ལ་འཇུས། །ཞེས་པ་དང་། དཔལ་མཆོག་དང་པོ་ལས། དེ་ཡི་ཡོགས་ལ་རྡོ་རྗེ་ཆེ། །མདའ་ནི་གསོར་བ་ལ་བརྩོན་པ། །མཉེན་པའི་ཕྱག་གིས་ཡོངས་འཁྱུད་པའི། །ཚུལ་ཁྲིམས་རྒྱལ་མཚན་བསྒྲེང་དང་བཅས། །ཞེས་གསུངས་ཤིང་། རྣལ་འབྱོར་བླ་མེད་ནི། གཉིས་སྦྱོར་གྱི་བདེ་བ་ལམ་དུ་བྱེད་པར་རང་གི་རྒྱུད་སྡེ་རྣམས་ནས་ཡང་ཡང་གསུངས་ཏེ། དེ་ཡང་། དཔལ་གསང་བ་འདུས་པ་ལས། དེ་བཞིན་གཤེགས་པའི་བཙུན་མོ་མཆོག །སྤྱན་ལ་སོགས་པ་བསྒོམ་པར་བྱ། །དབང་པོ་གཉིས་ནི་མཉམ་སྦྱོར་བས། །སངས་རྒྱས་དངོས་གྲུབ་ཐོབ་པར་འགྱུར། །ཞེས་དང་། སམ་

བུ་ཊ་ལས། བདག་མེད་ལྷན་ཅིག་མཉམ་སྦྱོར་ཞིང་། །དགའ་བའི་གཉིས་གཉིས་སྙོམས་འཇུག་པས། །ཐ་སླབས་མེད་པའི་རང་བཞིན་ཅན། །ཞེས་སོ། །

གཉིས་པ་ལ། བྱ་བའི་རྒྱུད། མདུན་དུ་ལྷ་སྤྱན་དྲངས་ནས་བཟླས་བརྗོད་བྱེད་པ་ཙམ་ལས། བདག་ཉིད་ལྷར་བསྐྱེད་པ་མེད་པ་རྗེས་དཔོན་ལྟ་བུའི་ཚུལ་གྱིས་དངོས་གྲུབ་ལེན་པ་དང་། སྤྱོད་རྒྱུད་དུ་བདག་མདུན་གྲོགས་པོ་ལྟ་བུའི་ཚུལ་གྱིས་དངོས་གྲུབ་ལེན་པ་དང་། རྣལ་འབྱོར་རྒྱུད་དུ། ཕྱི་རོལ་གྱི་ལྷ་དམིགས་པའི་རྟེན་ཙམ་དུ་བཞག་ལ། གཙོ་བོར་ནང་གི་ལྷའི་རྣལ་འབྱོར་ལ་སྤྱོད་པ་དང་། དེ་གསུམ་ཆར་གྱི་ལྷའི་རྣལ་འབྱོར་ལ་བསྐྱེད་རིམ་གྱི་ཐ་སྙད་དོན་མཐུན་དུ་མི་འཇུག་པ་དང་། སྦྱང་གཞིའི་རྣམ་པ་ལམ་དུ་བྱེད་པའི་ཚུལ་གྱིས་སྒོམ་པ་ཡང་མེད་དོ། །རྣལ་འབྱོར་བླ་ན་མེད་པར་ན་དེ་དག་ཀྱང་ཡོད་པ་དང་། སྣང་བ་ཐམས་ཅད་ལྷར་སྒོམ་པ་དང་། བདག་བསྐྱེད་ཀྱི་ལྷ་གནས་གཞན་དུ་གཤེགས་གསོལ་མི་མངའ་བ་སོགས་ཁྱད་པར་དུ་མས་འཕགས་པ་ཡིན་ནོ། །དེས་ན་ཕྱིའི་བྱ་བ་གཙོ་བོར་སྟོན་པས་ན་བྱ་བའི་རྒྱུད་དང་། ཕྱི་ནང་གི་བྱ་བ་གཉིས་ཆ་མཉམ་དུ་སྤྱོད་པས་ན། གཉིས་ཀའི་རྒྱུད་དམ། སྤྱོད་པའི་རྒྱུད་དང་། ཕྱིའི་བྱ་བ་སྙིང་པོ་མེད་པར་ཤེས་པས། ནང་གི་རྣལ་འབྱོར་ལ་གཙོ་བོར་སྤྱོད་པས། རྣལ་འབྱོར་གྱི་རྒྱུད་དང་། ཕྱི་ནང་མཉམ་པ་ཉིད་དུ་ཤེས་ཏེ། ནང་གི་རྣལ་འབྱོར་ཁོ་ན་ལ་སྤྱོད་པ་རྣལ་འབྱོར་བླ་ན་མེད་པའི་རྒྱུད་དེ། དགྱེས་རྡོར་དོན་བསྡུས་ཀྱི་འགྲེལ་པ་ལས། དེ་ཁོ་ན་ཉིད་སྒོམ་པའི་ནུས་པ་ཆུང་བ་མཚན་མ་ཅན་གྱི་སྤྱོད་པ་ལ་མངོན་པར་དགའ་བ་རྣམས་ཕྱིའི་སྤྱོད་པ་དེ་དག་ཤས་ཆེར་སྟོན་པ་བྱ་བའི་རྒྱུད་དོ་རྗེ་གཙུག་ཏོར་གྱི་ཞེས་པ་དང་། ཡང་དེ་ཉིད་ལས། གང་ཞིག་བྱ་བའི་ཁྱད་པར་ལ་ཡང་མོས་ཤིང་། ཐབས

དང་ཤེས་རབ་ཀྱི་སྤྱོད་པ་རྒྱ་ཆེན་པོ་ལ་ཡང་སྦྱོར་བའི་ནང་གི་བདག་ཉིད་ཅན་གྱི་ཚུལ་ཡང་མི་འདོར་བར་སྤྲོ་བ་དེ་དག་ནི་བྱ་བ་དང་རྣལ་འབྱོར་གྱི་ཆ་གཉིས་ལ་མཐུན་པ་གཉིས་ཀའི་རྒྱུད། ཕྱག་ན་རྡོ་རྗེ་ལ་དབང་བསྐུར་བ་ཞེས་བྱ་བ་དང་། ཞེས་དང་། དེ་ཉིད་སྣང་བ་ལས། རྒྱུད་འདི་ནི་སྒོམ་པ་གཙོ་བོར་གྱུར་པ་ཡིན་པས་ཞེས་པ་དང་། འཇིག་རྟེན་གསུམ་རྒྱལ་གྱི་རྟོག་པའི་འགྲེལ་པ་ལས། དེ་ལ་རྣལ་འབྱོར་ཞེས་བྱ་བ་ནི་སེམས་མཉམ་པར་བཞག་པའོ། །དེའི་མཐུས་སྔགས་ཀྱི་སྒོ་ནས་བྱང་ཆུབ་སེམས་དཔའི་དགོས་པ་བསྒྲུབ་པའི་ཕྱིར། སྔགས་དང་། ཕྱག་རྒྱ་དང་། དཀྱིལ་འཁོར་དང་། དབང་སྦྱིན་པ་ལ་སོགས་པ་སྣ་ཚོགས་སྤྲོལ་ཞིང་། བརྗོད་པས་རྣལ་འབྱོར་གྱི་རྒྱུད་ཅེས་བྱའོ། །ཞེས་དང་། རྣམ་སྣང་མངོན་བྱང་གི་ཚིག་འགྲེལ་ལས། འཕགས་པ་དེ་ཁོ་ན་ཉིད་བསྡུས་པ་ལ་སོགས་པ་ནང་གི་སྦྱོར་བ་གཙོ་བོར་གྱུར་པ་ཡིན་མོད་ཀྱི། ཕྱིའི་སྤྱོད་པ་རྣམས་ཀྱང་མེད་པ་མ་ཡིན་ནོ། །ཞེས་དང་། གསང་འདུས་རྒྱུད་ཕྱི་མ་ལས། ཨེ་མ་ཧོ་ཤིན་ཏུ་རྙེད་དཀའ་བ། །བྱང་ཆུབ་སྒྲུབ་པའི་ཐབས་འདི་ཡིན། །རྒྱུད་ཀྱི་མཆོག་གི་མཆོག་གྱུར་པ། །གསང་བ་འདུས་པ་ཞེས་པའི་རྒྱུད། །ཅེས་དང་། རྡོ་རྗེ་སྙིང་པོ་རྒྱན་གྱི་རྒྱུད་ལས། བཅོམ་ལྡན་དེ་བཞིན་གཤེགས་ཀུན་གྱི། །ཡེ་ཤེས་ཞེས་པ་དྲི་མེད་པ། ། བྱང་ཆུབ་སེམས་ནི་རིན་པོ་ཆེ། བླ་ན་མེད་པ་བཤད་དུ་གསོལ། ཞེས་དང་། གུར་ལས་ཀྱང་། ཨེ་མ་མཁའ་འགྲོ་མ་ཡི་རྒྱུད། །རྒྱུད་རྣམས་ཀུན་གྱི་བླ་མ་སྟེ། ། རྟོགས་སླའང་རྟོགས་པར་དཀའ་བ་དང་། །རིག་ན་མི་རིག་པ་ཉིད་དོ། །ཞེས་པའི་འགྲེལ་པར། རྒྱུད་རྣམས་ཀུན་གྱི་བླ་མ་སྟེ། །ཞེས་བྱ་བ་ནི་རྣལ་འབྱོར་གྱི་རྒྱུད་བླ་ན་མེད་པ་སྟེ། བྱ་བ་དང་སྤྱོད་པ་ལ་སོགས་པའི་བླ་མར་གྱུར་པའི་ཕྱིར་རོ། །ཞེས་སོ། །

གཉིས་པ། དེ་དག་གི་ལམ་རིམ་བཤད་པ་ལ། བྱ་རྒྱུད་ཀྱི་ལམ་རིམ་དང་། སྤྱོད་རྒྱུད་ཀྱི་དང་། རྣལ་འབྱོར་གྱི་དང་། རྣལ་འབྱོར་བླ་ན་མེད་པའི་རྒྱུད་ཀྱི་ལམ་རིམ་བཤད་པའོ། །དང་པོ་ལ། འཇུག་པའི་སྤྱོད་པ། སྦྱོར་བའི་སྤྱོད་པ། གྲུབ་པའི་སྤྱོད་པ། གྲུབ་པ་ཆེན་པོའི་སྤྱོད་པ་སྟེ་བཞི་ལས། དང་པོ་ལ། དབང་དང་དམ་ཚིག་གཉིས་ལས། དེ་ལ་དབང་ནི་ཆུའི་དབང་བསྐུར་དབུ་རྒྱན་དག །བྱ་བའི་རྒྱུད་ལ་རབ་ཏུ་གྲགས། །ཞེས་པ་ལྟར། དམ་ཚིག་སྦྱིན་པའི་དབང་། ཆུ་དང་། ཅོད་པན་དང་། བགེགས་ཞི་བའི་དབང་བཀྲུ་བ་བྱབ་སྲུང་གསུམ་དང་། ནུས་པ་བསྐྱེད་པའི་དབང་སྔགས་ཀྱི་བཟླས་ལུང་སྦྱིན་པ་དང་། ཡོངས་སྤྱོད་ལ་སོགས་ཕུན་ཚོགས་འཕེལ་བའི་དབང་ཤེས་པ་བརྗོད་པ་སྟེ། དབང་གི་ཚིག་རྣམ་པ་བཞི་སྟེ། དེ་ལྟར་ཡང་། གསང་བ་སྤྱི་རྒྱུད་ལས། ལྷ་ཡི་རིགས་རྣམས་མཐོང་བ་ལ། །དབང་བསྐུར་བ་ནི་རྣམ་པ་བཞི། །བླ་མ་མཉམ་པར་བཞག་པ་ཡིས། །དེ་དག་ཤེས་ནས་ཅི་རིགས་བྱ། །སློབ་དཔོན་གོ་འཕང་ཐོབ་པའི་ཕྱིར། །དང་པོ་ཡོངས་སུ་བསྒྲགས་པ་ཡིན། །རིག་སྔགས་རྣམས་ནི་བསྒྲུབ་པའི་ཕྱིར། གཉིས་པ་ལེགས་པར་བཤད་པ་ཡིན། །རིག་གསུམ་དབང་བསྐུར་ཚིག་ཡང་། །མདོར་བསྡུས་ནས་ནི་བསྒྲགས་པ་ཡིན། །བཞི་པ་འབྱོར་པ་ཐོབ་པའི་ཕྱིར། །ཚིག་རྒྱས་པར་བཤད་དོ། །ཞེས་གསུངས་སོ། །

གཉིས་པ་ལ་ཐུན་མོང་དང་ཐུན་མོང་མ་ཡིན་པ་གཉིས། དང་པོ་ལ། དེའི་བསླབ་བྱ་ནི། དཀོན་མཆོག་ལ་དད་པ་དང་། གསང་སྔགས་ལ་དད་པ་དང་། ཐེག་པ་ཆེན་པོ་ལ་དགའ་བ་དང་། དམ་ཚིག་དང་ལྡན་པ་ལ་གུས་པས་བསྐུར་བ་དང་། འཇིག་རྟེན་དང་འཇིག་རྟེན་ལས་འདས་པའི་ལྷ་ལ་མི་སྤང་བ་དང་། རང་གི་ལྷ་ལ་

དུས་ཚིགས་སུ་མཆོད་པ་དང་། སྟོན་པ་གཞན་གྱི་གཞུང་མི་མཆོད་པ་དང་། གླེ་བུར་དུ་འོངས་པ་ལ་མགྲོན་མཆོད་བྱེད་པ་དང་། བྱམས་པ་མི་བཏང་བ་དང་། སེམས་ཅན་གྱི་དོན་བྱེད་པ་ལ་བརྩོན་པ་དང་། བཟླས་བརྗོད་ལ་བརྩོན་པ་དང་། དམ་ཚིག་གཞན་ཡང་ཅི་ནུས་སུ་བསྲུང་བ་དང་། སྔགས་དང་ཕྱག་རྒྱ་སྣོད་མིན་ལ་མི་སྟོན་པ་དང་། རང་གི་སྔགས་རྒྱུད་བསྲུང་བའོ། །འདི་དག་རྒྱས་པ་ནི་གསང་བ་སྤྱི་རྒྱུད་ཉིད་ལས་ཤེས་པར་བྱའོ། །

གཉིས་པ་ནི། དཔུང་བཟང་ལ་གསུངས་པའི་བསྙུབ་བྱ་རྣམས་དང་། ལེགས་གྲུབ་ཀྱི་འདུལ་པའི་ལེའུར་གསུངས་པའི་བསྙབ་བྱ་རྣམས་ཡིན་ལ། དེ་དག་ནི་བྱ་རྒྱུད་སྤྱི་ལ་འགྲོ་བ་ཡིན་ལ་སོ་སོའི་རྒྱུད་སྡེ་ནས་གསུངས་པའི་བསྙབ་བྱ་རྣམས་ལ། བྱ་རྒྱུད་སྤྱི་ལ་འགྲོ་བ་དང་། དགོས་ཀྱི་བསླབ་བྱ་སྣ་ཚོགས་པ་ཡོད་པས། བྱེ་བྲག་ཕྱེད་པར་བྱའོ། །

གཉིས་པ་སྒྲུབ་པའི་སྤྱོད་པ་ནི། རིགས་དྲུག་སོ་སོའི་བསྙེན་པའི་ཚེ་ག་ཡན་ལག་དང་བཅས་པ་རྣམས་ཡིན་ཏེ། དེ་ཡང་ཁྱད་ཆོས་བཅུ་དང་ལྡན་པའི་བསྙེན་པ་དེ་ཁོ་ན་ཉིད་བཞི་དང་ལྡན་པར་བསྒོམ་པའོ། ཁྱད་ཆོས་བཅུ་ནི། དཔུང་བཟང་ལས། དངོས་གྲུབ་ཕྱིར་ནི་རྣམ་པ་བཅུར་གསུངས་ཏེ། །སྔགས་པ་དང་ནི་རང་སྔགས་གཡོག་དང་རྫས། །བརྩོན་འགྲུས་ཕྱོགས་དང་ས་བཞིན་དུས་དག་དང་། །ཡན་ལག་རྫོགས་པའི་ལྷ་དང་སེམས་སྟོབས་སོ། །གཞན་དག་ཁ་ཅིག་རིག་འཛིན་གྲོགས་ཞེས་ཟེར། །གཞན་དག་ཕྱོགས་དང་བརྩོན་འགྲུས་དུས་རྣམས་ཉིད། །གཞན་ནི་རྫས་དང་ས་བཞིན་ལྷ་དང་སྔགས། ཁ་ཅིག་སེམས་སྟོབས་ཡིན་ཞེས་རྣམ་པར་སྨྲ། །བསྒྲུབ་ཕྱིར་དེ་ལྟར་བཅུ་དང་བརྒྱད་དག་ལྟ། །དེ་བཞིན་བཞི་དང་

གསུམ་དང་གཅིག་ཉིད་ཅེས། །སྔགས་རིགས་རང་རང་བློ་ཡི་རྣམ་པར་འཆད། །སངས་རྒྱས་རྒྱུད་ལ་ཚོ་ག་གཉིས་ཀྱིས་འགྲུབ། །སློབ་པོ་གང་ཞིག་རང་གི་ཡོན་ཏན་རྫོགས། །བརྩོན་འགྲུས་མཆོག་དང་ཡང་དག་ལྡན་པ་དང་། །གཞན་གྱིས་སྙེད་པ་དག་ལ་ཕྲག་དོག་མེད། །འདོད་ལ་མ་ཆགས་ལུས་ཀྱིས་ཉོན་མོངས་བཟོད། །གུག་བསྐྱེད་ཀླད་ཀོར་ཚང་བ་ནུར་ཕྱིན་ལ། །གསང་སྔགས་དག་ཅིང་ཤིན་ཏུ་ཆོ་གར་བཅས། །སངས་རྒྱས་བྱང་ཆུབ་སེམས་དཔའ་བསྟེན་པ་ཡི། །གནས་སུ་བརླས་ནས་ཡིད་འོང་དངོས་གྲུབ་ཐོབ། །ཅེས་གསུངས་ཏེ། སློབ་པ་པོ་མཚན་ཉིད་དང་ལྡན་པ་དང་། སྔགས་དག་ཅིང་ཚོ་ག་མ་ཉམས་པ་གཉིས་གཙོ་བོར་བཟུང་ལ། གཞན་རྣམས་ཕལ་པའི་ཚུལ་དུ་བསྟན་ཏོ། །དེ་ཁོ་ན་ཉིད་བཞི་ནི། བདག་ཉིད་དང་། ལྷའི་དང་། བཟླས་བརྗོད་ཀྱི་དང་། བསམ་གཏན་གྱི་དེ་ཁོ་ན་ཉིད་བཞིའོ། །དང་པོ་བདག་གི་དེ་ཁོ་ན་ཉིད་ནི། ཇི་སྐད་དུ། དང་པོ་ཁྲུས་བྱས་རྣལ་འབྱོར་པས། །རྡོ་རྗེ་གདན་ལ་གནས་ནས་ནི། །མཆོད་དང་གསོལ་བ་ལྷ་དྲུག་སྒོམ། །སྟོང་དང་ཡི་གེ་སྒྲ་གཟུགས་དང་། །ཕྱག་རྒྱ་མཚན་མ་དྲུག་ཡིན་ཏེ། །ཞེས་གསུངས་པ་ལྟར་ཏེ། སྔོན་འགྲོ་ཕྱི་ནང་གི་ཁྲུས་གཉིས་དང་། བདག་དང་། གནས་དང་རྣལ་འབྱོར་བསྲུང་བ་དང་། དངོས་གཞི་ཡེ་ཤེས་པ་སྤྱན་དྲངས་ཤིང་བཞུགས་སུ་གསོལ་བ་དང་། མཆོད་ཅིང་གསོལ་བ་གདབ་པ་དང་། ལྷ་དྲུག་གི་རྣལ་འབྱོར་ལ་སེམས་འཛིན་པ་རྣམས་སོ། །

གཉིས་པ་ལྷའི་དེ་ཁོ་ན་ཉིད་ནི། དེའང་ལྷ་དྲུག་སྟེ། ཡེ་ཤེས་ཀྱི་ལྷ་དམིགས་པའི་རྟེན་དུ་བྱས་ཏེ། དེ་ལ་སྟོང་པ་ཉིད་ཀྱི་རྒྱས་འདེབས་པ་ནི་སྟོང་པའི་ལྷ་དང་། ལྷའི་ཐུགས་ཀར་སྔགས་ཀྱི་ཡིག་འབྲུ་ལ་སོགས་པ་བཀོད་པ་ཡི་གེའི་ལྷ་དང་།

བཟླས་བརྗོད་ཀྱི་སྒྲ་གྲག་སྟོང་དུ་ཤེས་པ་ནི། སྒྲའི་ལྷ་དང་། ཞལ་ཕྱག་གི་རྣམ་པ་ཅན་གྱི་སྐུ་ནི་གཟུགས་ཀྱི་ལྷ་དང་། རྡོ་རྗེ་གཙུག་ཏོར་ལ་སོགས་པའི་ཕྱག་རྒྱ་བྱིན་གྱིས་བརླབས་པ་ནི། ཕྱག་རྒྱའི་ལྷ་དང་། རྟུལ་ཚོན་ལ་སོགས་པ་ལྷ་མཚོན་བྱེད་དུ་བཞག་པའི་རྟེན་ནི། མཚན་མའི་ལྷ་སྟེ། དེ་ལྟར་ན་དྲུག་གོ །གསུམ་པ་བཟླས་བརྗོད་ཀྱི་དེ་ཁོ་ན་ཉིད་ནི། སོ་སོའི་རྒྱུད་སྡེ་ནས་གསུངས་པ་བཞིན་དུ་བགྲང་ཕྲེང་གི་ཁྱད་པར་ནི། ལེགས་གྲུབ་ལས། རྒྱལ་བའི་རིགས་ལ་བོ་ཏེ་ཙེ། །སྔགས་ཀྱི་ནོར་བུ་རབ་ཏུ་བསྒྲགས། །པདྨའི་རིགས་ལ་པདྨའི་སྙིང་། །རྡོ་རྗེའི་རིགས་ལ་རུ་རག་ཤ །ཞེས་དང་། གཞན་ཡང་དམིགས་པའི་ཁྱད་པར་དང་། བཟླས་པའི་མན་ངག་དང་ལྡན་པས་སྔགས་ཀྱི་བཟླས་བརྗོད་བྱེད་པའོ། །བཞི་པ་བསམ་གཏན་གྱི་དེ་ཁོ་ན་ཉིད་ནི། ཇི་སྐད་དུ། སྔགས་ཀྱི་རྣམ་པར་ཤེས་པ་སྒོམ། །བསྡམས་ན་ཏིང་ངེ་འཛིན་ལ་གནས། །སྲོག་དང་རྩོལ་བ་རབ་ཏུ་བསྡམ། །ཞེས་པ་ལྟར། སྲོག་རྩོལ་བསྡམ་པའི་སྦྱོར་བས་ཞི་གནས་དང་ལྷག་མཐོང་གི་ཏིང་ངེ་འཛིན་བསྒྲུབས་པ་སྟེ། མཚན་མ་མེད་པའི་རྣལ་འབྱོར། དེ་ཁོ་ན་ཉིད་བཞིའི་ནང་ནས་ཀྱང་འདི་ཁོ་ན་གཙོ་བོ་ཡིན་ཏེ། ཇི་སྐད་དུ། ཡེ་ཤེས་གྲགས་པས། མཚན་མར་བཅས་པ་མཚན་བཅས་ཀྱི། །དངོས་གྲུབ་དམ་པ་རྒྱལ་བ་བཞེད། །མཚན་མ་མེད་ལ་གནས་པས་ནི། །མཚན་མར་བཅས་པ་འགྲུབ་ཏུ་རུང་། །ཞེས་སོ། །དེ་ལྟར་སྔགས་དང་། བདག་དང་བཟླས་བརྗོད་ཀྱི་དེ་ཉིད་གསུམ་ཤེས་ནས་བསྒྲུབས་ན་སངས་རྒྱས་ཐོབ་སྟེ། དེ་ཉིད་ལས། སྒྲ་དང་སེམས་དང་དེ་ཉིད་གཞོལ། །གསང་སྔགས་མི་འགྱུར་གཞི་ལ་གནས། ཡན་ལག་མ་ཉམས་གསང་སྔགས་བཟླས། །ངལ་ན་བདག་ལ་ངལ་གསོ་ཞིག །མི་འགྱུར་བ་ནི་ཡི་གེར་ལྡན། །གཞི་ལས་གཞི་འགྱུར་དེ་བཞིན་ཏེ། །

གསང་སྔགས་ཕྱིར་ནི་གང་བརྟག་པ། །ཡིད་ཀྱིས་དག་པ་བསམ་པར་བྱ། །སླར་བསྡུས་པ་ཡིས་བཀུག་ནས་ནི། །སྲོག་དང་རྩོལ་བ་བསྡམས་པའི་ཡིད། །གསང་སྔགས་རིག་པ་སྔགས་ལ་སྦྱར། ཡིད་ཀྱིས་བཟླས་བརྗོད་བརྩམ་པར་བྱ། འདི་ཉིད་ཀྱིས་ནི་ཚེ་ག་ཡི། །ཡང་ན་ཤུབ་བུར་བྱ་ཡང་རུང་། །སྔགས་རིག་དངོས་གྲུབ་འདོད་པ་ཡིས། །བཟླས་བརྗོད་གཞན་དུ་མི་བྱའོ། །རིག་སྔགས་དེ་ཉིད་མ་ལུས་དང་། །བདག་གི་དེ་ཉིད་ཚེ་ག་དང་། །བཟླས་བརྗོད་དེ་ཉིད་མཆོག་ཤེས་དང་། །མིས་ནི་དངོས་གྲུབ་ཐོབ་པར་འགྱུར། །ཞེས་དང་། དེ་གསུམ་འབྲས་བུ་དང་བཅས་པ་ཡང་། དེ་ཉིད་ལས། གསང་སྔགས་མེར་གནས་དངོས་གྲུབ་སྟེར། །སྒྲ་གནས་རྣལ་འབྱོར་སྟེར་བར་ལྡན། །སྒྲ་མཐར་ཐར་པ་སྟེར་པ་ཉིད། །དེ་དག་དེ་ཉིད་གསུམ་པོ་ཡིན། །ཞེས་སོ། །བསམ་གཏན་ཕྱི་མ་ལ་གསང་བའི་བཟླས་བརྗོད་དང་། བསམ་གཏན་ནི་འགའ་ཞིག་གི་སྦྱོར་རྒྱུད་ཀྱི་ཉམས་ལེན་དུའང་ཡོད། གསུམ་པ་གྲུབ་པའི་སྤྱོད་པ་ནི། ཞི་བ་ལ་སོགས་པའི་ལས་རྣམས་དང་། ལུས་དང་། ལོངས་སྤྱོད་དང་། རྫས་ཀྱི་རིག་པ་འཛིན་པ་ཏེ། ཐུན་མོང་སྒྲུབ་པའི་ཐབས་རྣམས་སོ། །བཞི་པ་གྲུབ་པ་ཆེན་པོའི་སྤྱོད་པ་ནི། ཐུན་མོང་གི་གྲུབ་པ་ལ་གནས་ནས་བྱང་ཆུབ་ལ་སྦྱོར་བའི་ཕྱིར། ཕ་རོལ་ཏུ་ཕྱིན་པ་བཅུ་ལ་སོགས་པའི་སྒྲུབ་པ་ལ་རྩོལ་བའོ། །རྒྱུད་འདིར་ནི་ཐུན་མོང་གི་དངོས་གྲུབ་གྲུབ་ནས། མཆོག་གི་དངོས་གྲུབ་རབ་འབྲིང་ཐ་མ་གསུམ་གྱི་དབྱེ་བས་བྱང་ཆུབ་རྣམ་པ་གསུམ་ཡིན་ལ། འདིའི་ལམ་ལ་བརྟེན་ནས། འཕགས་པའི་གནས་ཐོབ་པའི་ཉན་རང་དེ་དག་ནི། ལྟ་བ་དང་གྲུབ་མཐའ་ནི་ཐེག་ཆེན་ཡིན་ལ། རང་རྒྱུད་ལ་སྐྱེས་པའི་ལམ་ནི་ཐེག་དམན་ཡིན་པར་ཤེས་སོ། །རྒྱུད་འདིར་ནི་སྐུ་གསུམ་གྱི་རྣམ་བཞག་ཀྱང་རྒྱས་པར་གསུངས་ཏེ། ཐེག་ཆེན་སྤྱི་དང་

མི་འདྲ་བའི་ཁྱད་པར་ཡང་གསུངས། བྱ་བའི་རྒྱུད་ཁ་ཅིག་ལས་ནི། ལམ་ལྔ་ས་བཅུའི་རྣམ་བཞག་ཐེག་ཆེན་སྤྱི་དང་འདྲ་བར་བཤད་པ་ཡོད་ལ། འཇམ་དཔལ་རྩ་རྒྱུད་ཀྱི་དངོས་བསྟན་ལས་ནི། བསྐལ་བ་གྲངས་མེད་གསུམ་དུ་ཚོགས་བསགས་ཏེ། དགའ་ལྡན་དུ་དམ་པ་ཏོག་དཀར་པོ་གྱུར་པ་དང་། དེ་ནས་ཤཱཀྱའི་རིགས་སུ་སྐྱེ་བ་ཞེས་པ་དང་། ཁྱིམ་ནས་ཁྱིམ་མེད་པར་རབ་ཏུ་བྱུང་བ་དང་། ལོ་དྲུག་དཀའ་བ་སྤྱད་པ་དང་། བྱང་ཆུབ་ཀྱི་སྙིང་པོ་ལ་འདུག་པ་སྟེ། དེ་ཡན་ཆད་ནི་སོ་སོ་སྐྱེ་བོ་དང་། དེ་ནས་བདུད་བཅོམ་སྟེ། རྡོ་རྗེ་ལྟ་བུའི་ཏིང་ངེ་འཛིན་གྱི་སྤང་བྱ་ཐམས་ཅད་ཅིག་ཅར་སྤངས་ཏེ་མངོན་པར་རྫོགས་པར་སངས་རྒྱས་ཞེས་ཐེག་དམན་གྱི་སྡེ་སྣོད་དང་མཐུན་པར་གསུངས། དེ་ནས་ཞི་བའི་ལམ་ལ་འགོད་པའི་འཁོར་ལོ་དང་པོ་དང་། སངས་རྒྱས་ཐམས་ཅད་ཀྱི་གསུང་འཁོར་ལོ་བར་པ་དང་། སྟོན་པ་ཉིད་ཀྱི་ཉམས་མྱོང་མངོན་དུ་མཛད་པ་འཁོར་ལོ་ཐ་མ་རྣམས་རིམ་ཅན་དུ་གསུངས་ཤིང་། དེ་ནས་མཉན་ཡོད་དུ་མུ་སྟེགས་བརྟུལ་བ་དང་། གྲོང་ཁྱེར་མེ་ཐབ་ཏུ་ལྷ་ལས་བབ་པ་དང་། སུམ་སུ་རྩ་གསུམ་དུ་གཤེགས་ནས་ལྷ་ལ་སོགས་པའི་འགྲོ་བ་དཔག་ཏུ་མེད་པ་བདེན་པ་ལ་བཀོད་པ་དང་། དེ་ནས་གནས་གཙང་མའི་སྙིང་གི་ནམ་མཁར་བཞུགས་ཏེ། སྔགས་ཀྱི་ཐེག་པ་གསུངས་པར་བཤད་དོ། །

ལམ་དང་འབྲས་བུ་དེ་ལྟ་བུ་སྟོན་པའི་རྒྱུད་ལ་རིགས་དྲུག་ཏུ་ཡོད་དེ། དེ་བཞིན་གཤེགས་པའི་རིགས། རྡོ་རྗེའི་རིགས། པདྨའི་རིགས་ཏེ་འཇིག་རྟེན་ལས་འདས་པའི་རིགས་གསུམ་དང་། ནོར་བུའི་རིགས། ལྔ་རྟེན་གྱི་རིགས། འཇིག་རྟེན་ཕལ་པའི་རིགས་ཏེ་འཇིག་རྟེན་པའི་རིགས་གསུམ། དེ་ལྟར་ན་དྲུག་གོ །
དེ་དག་ལ་རྒྱས་པར་ཕྱེ་ན་འཇིག་རྟེན་ལས་འདས་པ་གསུམ་པོ་དེ་དག་རེ་རེ་ལ་

ཡང་རིགས་ཀྱི་གཙོ་བོ་དང་། རིགས་ཀྱི་བདག་པོ་དང་། རིགས་ཀྱི་ཡུམ་དང་། གཙུག་ཏོར་བ་དང་། རིགས་ཀྱི་ཁྲོ་བོ་ཁྲོ་མོ་དང་། རིགས་ཀྱི་ཕོ་ཉ་ཕོ་མོ་དང་། དེ་བཞིན་གཤེགས་པའི་རིགས་སུ་བསྡུས་པའི་བྱང་སེམས་དང་། གནས་གཙང་གི་ལྷ་ལ་སོགས་པའི་རྒྱུད་སྡེ་བརྒྱད་དམ་བདུན་དུ་ཕྱེ་བ་དང་། ལྷག་མ་རྣམས་ལ་འདི་ཙེ་རིགས་པར་ཕྱེ་བ་ཡོད་དོ། །

དེ་ཐམས་ཅད་བསྡུ་ན། རིགས་བཞིར་འདུ་བ་ཡིན་ཏེ། འཇིག་རྟེན་ལས་འདས་པའི་རིགས་གསུམ་དང་འཇིག་རྟེན་འཁྲུམ་པའོ། །དེ་ལྟར་རིགས་དྲུག་ཀྱང་གསུམ་དུ་འདུས་ཏེ། དཔུང་བཟང་གི་བསྡུས་དོན་འགྲེལ་པའི་བརྗོད་བྱང་ལས། ནོར་ཅན་ནི་པདྨའི་རིགས་ཀྱིས་བསྡུས་སོ། །རྒྱས་པ་ནི་རྡོ་རྗེའི་རིགས་ཀྱིས་བསྡུས་སོ། །འཇིག་རྟེན་པའི་རིགས་ཀྱང་དེ་དག་གི་འགབ་ཏུ་འདུས་པར་རིག་པར་བྱའོ། །དེ་དག་གིས་མ་བསྡུས་པ་རྣམས་ནི་དེ་བཞིན་གཤེགས་པའི་བྱིན་གྱིས་བརླབས་ལས་བྱུང་བ་མ་ཡིན་ཡང་བྱང་ཆུབ་སེམས་དཔའ་ས་གནས་པ་ལྟར་བདེ་བར་གཤེགས་པ་ཉིད་ཀྱི་རིགས་སུ་སྐྱེས་པ་ཡང་མ་ཡིན་པས། དེ་བཞིན་གཤེགས་པའི་རིགས་ལ་བརྟེན་པ་ཞེས་གདགས་ཏེ། ཞེས་བཤད་ལ། མཚན་ཉིད་དང་སྔགས་ལ་བལྟོས་ན་ནོར་བུའི་རིགས་དང་། རྒྱས་པའི་རིགས་གཉིས་ཀ་རྡོ་རྗེའི་རིགས་སུ་འདུ་བ་འདྲའོ། །དཔུང་བཟང་ལས། ཁ་ཅིག་ངའི་རིགས་སུ་གཏོགས་པ་སྟེ། ཁ་ཅིག་ཀྱང་ནི་པདྨའི་རིགས་སུ་གཏོགས། ཁ་ཅིག་ནོར་གྱིས་རིགས་སུ་གཏོགས་པ་ཡིན། །གཞན་ཡང་ཁ་ཅིག་གནས་མེད་རྣམ་པར་འཁྲུམས། །ནོར་སྐྱོད་ཅེས་པ་ནོར་གྱི་རིགས་སུ་གསུངས། །ང་ཡིས་རྡོ་རྗེའི་རིགས་ལ་རབ་ཏུ་བསྟེན། །སྤྱན་རས་གཟིགས་དབང་པདྨའི་རིགས་ཡིན་ཏེ། །རིགས་བཞི་པ་ནི་འདིར་ནི་ལྷ་

རྩེན་ཡིན། །ཅེས་གསུངས་ལ། འཇིག་རྟེན་པས་ཕུལ་བའི་གསང་སྔགས་ཁ་ཅིག་རིགས་བཞི་ལ་བརྟེན་པའི་གནས་མེད་པས་རྣམ་པར་འཕྲུམས་པ་སྟེ། རིགས་ལ་སོགས་པ་ཡིན་པར་བསྟན་ནོ། །འོ་ན་དེ་བཞིན་གཤེགས་པའི་རིགས་ཀྱིས་མ་བསྡུས་སམ་ཞེ་ན། དེའི་རིགས་སུ་གཏོགས་པ་ནི་གཙུག་ཏོར་ལ་སོགས་པའི་ཡེ་ཤེས་ལས་བྱུང་བ་ཡིན་ལ། འདི་དག་རྣམ་སྨིན་གྱིས་བསྐྱེད་པ་ཡིན་པའི་ཕྱིར་རིགས་དངོས་ཀྱི་མ་བསྡུས་ཀྱང་། དད་པས་སངས་རྒྱས་ལ་རིག་སྔགས་ཀྱི་ཚིག་ཕུལ་བ་ཡིན་པས། དེ་བཞིན་གཤེགས་པ་ལ་བརྟེན་པ་ཞེས་བྱ་བ་དངོས་སུ་རིགས་ལྔ་ཆར་གྱིས་མ་བསྡུས་པས་ཡོངས་སུ་འཕྲུམས་པ་ཡིན་ཏེ། ཡོངས་སུ་འཕྲུམས་པའི་རིགས་ཞེས་ཚིག་དོན་འགྲེལ་པའི་བརྗོད་བྱང་ལས་བཤད་དོ། །དཔྱང་བཟང་ལས་ཀྱང་། གཞན་ཡང་འདི་ན་ཁ་ཅིག་གནས་མེད་ཅིང་། །བདེ་བར་གཤེགས་ལ་བརྟེན་ཅིང་ཡོངས་འཕྲུམས་པ། །མདོ་སྡེ་འདིར་ནི་དེ་དག་ཐམས་ཅད་ཀྱང་། ། འཁོར་བ་འདོད་པའི་མིས་ནི་རྣམ་པར་སྤྱར། །ཞེས་འཕགས་པའི་རིགས་ལྔ་འཇིག་རྟེན་པའི་རིགས་དང་དྲུག་ག་ལ་དཔྱང་བཟང་ནས་འབྱུང་བའི་ཚིག་བཞིན་སྦྱར་བར་བཤད་དོ། །རྒྱུད་སྡེ་སྒོ་དྲུག་གམ། གསུམ་པོ་ཡང་། བསྡུ་ན་གསང་སྔགས་དང་། རིག་སྔགས་གཉིས་སུ་འདུ་ལ། གསང་སྔགས་ནི་ཐབས་ལྷ་ཕོ་གཙོ་ཆེ་བའི་རྒྱུད། རིག་སྔགས་ནི་ཤེས་རབ་ལྷ་མོ་གཙོ་ཆེ་བའི་རྒྱུད་ཡིན་ལ། གཟུངས་ནི་དེ་གཉིས་ཀའི་དོན་སྟོན་པ་དང་། ཤེས་རབ་ཀྱིས་རྟོགས་ནས་མི་བརྗེད་པར་འཛིན་པ་ཡིན་པས་གཉིས་ཀར་དུ་འདུས་པའམ། ཡང་ན་སྔགས་གཅིག་ལྷ་ཕོ་མོ་གཉིས་ཀའི་སྔགས་སུ་འགྱུར་བ་ནི་གཟུངས་སྔགས་ཡིན་ནོ། །

གཉིས་པ། སྤྱོད་རྒྱུད་ཀྱི་ལམ་རིམ་ལ། བསྒྱུར་བྱ་དབང་དང་། བསྲུང་བྱ་

དམ་ཚིག་དང་། བསྒོམ་བྱ་མངོན་རྟོགས་དང་། བགྲོད་བྱ་ས་ལམ་གྱི་རྣམ་བཞག་དང་བཞི་ལས། དང་པོ་ནི། ཇི་སྐད་དུ། རྡོ་རྗེ་དྲིལ་བུ་དེ་བཞིན་མེད། །སྤྱོད་པའི་རྒྱུད་ལ་རབ་ཏུ་གྲགས། །ཞེས་པ་ལྟར། ཆུ་དང་། ཅོད་པན་དང་། རྡོ་རྗེ་དང་། བདག་པོ་དང་། མིང་སྟེ་དབང་གི་དངོས་གཞི་རྣམ་པ་ལྔ་དང་། མིག་ཐུར་མེ་ལོང་ཆོས་བཤད་སོགས་དབང་གི་ཆོ་ག་ཡན་ལག་དང་བཅས་པ་རྣམས་སོ། །

གཉིས་པ་དམ་ཚིག་ལ། བཟུང་བའི་ཚུལ། ཐོབ་པའི་དུས་མཚམས། བསྲུང་བྱ་དམ་ཚིག་རང་གི་ངོ་བོ་བཤད་པའོ། །དང་པོ་ནི། སྔ་གོན་གྱི་ཚེ་དུས་གསུམ་སྒྲིབ་པ་མེད་པའི་དམ་ཚིག་གི་ལུས་དབུལ་བ་སྟེ། ཀུན་རྫོབ་ཏུ་སེམས་བསྐྱེད་པ་དང་། འཇུག་པའི་ཚེ། བླ་བ་རྡོ་རྗེའི་ཚིགས་དོན་དམ་དུ་སེམས་བསྐྱེད་པ་དང་། མཇུག་གི་ཚེ། ཁས་བླངས་པའི་ཚུལ་གྱིས་བཟུང་བའོ། །གཉིས་པ་ནི། སེམས་བསྐྱེད་གཉིས་དང་དབང་གི་དངོས་གཞིའི་ཚེའོ། །

གསུམ་པ་ནི། ཉེས་སྤྱོད་སྡོམ་པའི་ཕྱོགས་སུ་གཏོགས་པ་མི་དགེ་བ་བཅུ་སྤོང་བ་དང་། སེམས་ཅན་དོན་བྱེད་ཀྱི་ཕྱོགས་སུ་གཏོགས་པ་དམ་པའི་ཆོས་སྤོང་བ། བྱང་ཆུབ་ཀྱི་སེམས་སྤོང་བ་སེར་སྣ་བྱེད་པ། སེམས་ཅན་བློས་སྤོང་བ་དང་བཞི་སྟེ། གཞན་ཡང་སྤྱོད་རྒྱུད་རིགས་གསུམ་སོ་སོ་ནས་གསུངས་པ་སྣ་ཚོགས་པ་དག་ཡོད་དོ། །གསུམ་པ་བསྒོམ་བྱ་མངོན་རྟོགས་ཀྱི་རིམ་པ་ལ། ཆ་སྦྱིར་སྤྱོད་རྒྱུད་ཀྱི་ལམ་ཐམས་ཅད་འཇུག་པ། སྦྱོར་བ་གྲུབ་པའི་སྤྱོད་པ་གསུམ་དུ་འདུ་ཚུལ་བཤད་པའི་དང་པོ་དང་གཉིས་པ་གང་རུང་ལ་ཆད་ལྷག་ཅུང་ཟད་ཡོད་དམ་དཔྱོད། ཆ་སྦྱིར་སྤྱོད་རྒྱུད་ཀྱི་ལམ་ཐམས་ཅད་འཇུག་པ། སྦྱོར་བ་གྲུབ་པའི་སྤྱོད་པ་གསུམ་དུ་འདུ་བ་ལས། འཇུག་པ་ལ་ཕྱི་འཇུག་དང་། ནང་འཇུག་གཉིས་ལས། དང་པོ་ནི།

གོང་དུ་བཤད་པའི་དབང་ཐོབ་ནས་དམ་ཚིག་ལ་གནས་པར་བྱེད་པའོ། །གཉིས་པ་ནི། མཚན་བཅས་དང་། མཚན་མེད་ཀྱི་རྣལ་འབྱོར་གྱི་རྣམ་བཞག་ལེགས་པར་ཐོབ་ནས་མཁས་པར་བྱེད་པ་སྟེ། རྣམ་སྣང་མངོན་བྱང་ལས། གསང་བའི་བདག་པོ་ དེ་ ལ་ ལྷའི་ གཟུགས་ ཀྱང་ རྣམ་ པ་ གསུམ་ སྟེ། ཡི་ གེ་ དང་། ཕྱག་ རྒྱ་ དང་། གཟུགས་སོ། །དེ་ལ་ཡི་གེ་ལ་ཡང་རྣམ་པ་གཉིས་ཏེ། སྒྲ་དང་བྱང་ཆུབ་ཀྱི་སེམས་སོ། །ཕྱག་རྒྱའི་གཟུགས་ལའང་རྣམ་པ་གཉིས་ཏེ། གཟུགས་དང་བཅས་པ་དང་། གཟུགས་དང་བཅས་པ་མ་ཡིན་པའོ། །གསང་བའི་བདག་པོ་ལྷའི་གཟུགས་ཀྱང་རྣམ་པ་གཉིས་ཡོངས་སུ་དག་པ་དང་། ཡོངས་སུ་མ་དག་པའོ། །དེ་ལ་ཡོངས་སུ་དག་པ་ནི། རྟོག་པའི་ངོ་བོ་སྟེ། མཚན་མ་ཐམས་ཅད་དང་བྲལ་བའོ། །ཡོངས་སུ་མ་དག་པ་ནི་མཚན་མ་དང་བཅས་པའི་གཟུགས་ཏེ་ཁ་དོག་དང་དབྱིབས་སོ། །དེ་ལ་ལྷའི་གཟུགས་རྣམ་པ་གཉིས་ཀྱི་དགོས་པ་རྣམ་པ་གཉིས་འགྲུབ་པར་འགྱུར་ཏེ། མཚན་ མ་ དང་ བཅས་ པ་ ནི་ མཚན་ མ་ དང་ བཅས་ པའོ། །མཚན་ མ་ མེད་ པས་ ནི་ མཚན་ མ་ མེད་ པ་ དང་ བཅས་ པའི་ དངོས་ གྲུབ་ ཀྱང་ འབྱུང་ བར་ འགྱུར་ རོ། །ཞེས་གསུངས་སོ། །

གཉིས་ པ་ སྦྱོར་ བའི་ དཔྱོད་ པ་ ལ། མཚན་ བཅས་ དང་ མཚན་ མེད་ གཉིས་ལས། དང་ པོ་ ནི་ ལྷ་ ཡི་ གེའི་ གཟུགས་ མཚན་ མ་ གསུམ་ གྱི་ རྣལ་ འབྱོར་ ལ་ གནས་ནས་བཟླས་བརྗོད་བྱེད་པ་སྟེ། ཇི་སྐད་བཤད་པའི་བསྙེན་པ་ཡན་ལག་དང་བཅས་པ་རྣམས་སོ། །གཉིས་པ་མཚན་མེད་ཀྱི་རྣལ་འབྱོར་ནི། སྟོང་པ་ཉིད་ཀྱི་དོན་ངེས་པར་ བྱས་ ནས། རིགས་ པས་ དཔྱད་ པའི་ དོན་ བསྒོམ་ པ་ ནི། འཇུག་ པའི་ སེམས་དང་། རྣམ་ པར་ མི་ རྟོག་ པའི་ དབྱིངས་ བསྒོམ་ པ་ ནི་ གནས་ པའི་ སེམས་ དང་། དེ་

ལྷར་མ་རྟོགས་པའི་སེམས་ཅན་རྣམས་ལ་སྙིང་རྗེ་ཆེན་པོ་བསྒོམ་པ་ནི་ལྷུང་བའི་སེམས་ཏེ། ཞི་ལྷག་ཟུང་འཇུག་གི་ཏིང་ངེ་འཛིན་ནོ། །གསུམ་པ་གྲུབ་པའི་སྤྱོད་པ་ལ། ཐུན་མོང་དང་། མཆོག་གཉིས་ལས། དང་པོ་ནི། རྫས་ལ་སོགས་པའི་རིག་པ་འཛིན་པ་དང་། འདོད་གཟུགས་ཀྱི་རིག་པ་འཛིན་པ་དང་། ཏིང་ངེ་འཛིན་གྱི་ཁྱད་པར་གྱིས་རྫུ་འཕྲུལ་དང་མངོན་ཤེས་སྒྲུབ་པ་ལ་སོགས་པའོ། །དེ་དག་ཀུང་སྐྱེ་བ་འདི་ཉིད་ལ་འགྲུབ་པ་དང་། བར་མ་དོར་འགྲུབ་པ་དང་། སྐྱེ་བ་བརྒྱུད་ནས་འགྲུབ་པ་དང་གསུམ་དུ་ཡོད་དོ། །

གཉིས་པ་མཆོག་ནི་སྐུ་བཞི་དང་ཡེ་ཤེས་ལྔ་སྒྲུབ་པར་བྱེད་པའི་ཐབས་ཕ་རོལ་ཏུ་ཕྱིན་པ་བཅུ་དང་། བསྡུ་བའི་དངོས་པོ་བཞི་ལ་ནན་ཏན་དུ་བྱེད་པའོ། །བཞི་པ་བགྲོད་བྱ་ལམ་གྱི་རྣམ་པར་གཞག་པ་ལ་འཇིག་རྟེན་པ་དང་། འཇིག་རྟེན་ལས་འདས་པའི་ལམ་གཉིས་ལས། དང་པོ་ནི།ས་བོན་ལྔ་བུའི་སེམས་དང་། མྱུ་གུ་ལྟ་བུའི་སེམས་ལ་སོགས་པ་རྒྱ་བའི་སེམས་བརྒྱད་དང་། འདོད་ཆགས་དང་བཅས་པའི་སེམས་དང་། འདོད་ཆགས་དང་བྲལ་བའི་སེམས་ལ་སོགས་པ་འཇིག་རྟེན་པའི་སེམས་བརྒྱ་དྲུག་ཅུ་ཏེ། མངོན་མཐོའི་ལམ་དང་། གཉིས་པ་འཇིག་རྟེན་ལས་འདས་པའི་ལམ་ནི། གང་ཟག་གི་བདག་མེད་པའི་དོན་སྒོམ་པ་ངེས་ལེགས་ལ་འཇུག་པའི་ལམ་སྟེ། ལམ་དེ་དག་གིས་ཉན་ཐོས་དང་ཐུན་མོང་གི་མཐོང་ལམ་མངོན་དུ་བྱེད་ཅིང་། འདི་ཙམ་ཆད་དུ་བསྐལ་བ་ཆེན་པོ་གཅིག་ཐོགས་པར་བཤད་དོ། །དེ་ནས་ཉན་ཐོས་ཀྱི་ཞུགས་འབྲས་བརྒྱད་དང་། ཐུན་མོང་གི་རྟོགས་པ་རྒྱུད་ལ་རིམ་གྱིས་བསྐྱེད་ཅིང་། འདི་ལ་ཡང་བསྐལ་བ་ཆེན་པོ་ཕྱེད་ཐོགས་ཤིང་། དེ་ནས་ཐེག་ཆེན་ཐུན་མོང་མ་ཡིན་པའི་མོས་པས་སྤྱོད་པ་ལ་འཇུག་ཅིང་། འདིའི་

མོས་སྤྱོད་ནི་ཚོགས་ལམ་ལ་བྱེད་ཅིང༌། འདི་ལ་ཡང་བསྐལ་བ་ཆེན་པོ་ཕྱེད་ཐོགས་སོ། །དེ་ནས་མོས་སྤྱོད་ས་བཅུ་སྦྱོར་བའི་ལམ་ལ་འཇུག་སྟེ། ཇི་སྐད་དུ། མོས་པའི་སྤྱོད་པ་ཡིས་ནི་ས། །སེམས་གསུམ་རྣམ་པར་བསྒོམས་བྱས་ནས། །ཕ་རོལ་ཕྱིན་པ་དྲུག་རྣམས་དང༌། །བསྡུ་བའི་དངོས་པོ་བཞི་རྣམས་ཀྱི། །མོས་པའི་ས་ནི་མཚུངས་པ་མེད། །ཞེས་པ་ལྟར་སྦྱོར་ལམ་ས་བཅུ་སྟེ། རིམ་པ་བཞིན་དུ། ཕ་རོལ་ཏུ་ཕྱིན་པ་དྲུག་གི་སློབ་པ་དང༌། བསྡུ་བའི་དངོས་པོ་བཞི་ལ་རིམ་གྱིས་སློབ་པའི་སའོ། །དེ་ལྟར་མོས་སྤྱོད་ཀྱི་ས་བཅུ་ལ་བསྐལ་ཆེན་ཕྱེད་དང༌། དེ་ནས་ཐེག་ཆེན་ཐུན་མོང་མ་ཡིན་པའི་མཐོང་མ་མངོན་དུ་བྱས་ནས། འཕགས་པའི་ས་བཅུ་བསྐལ་ཆེན་ཕྱེད་ཀྱིས་བགྲོད་དེ། མཐར་ཨ་ཁཾ་ཝི་ར་ཧཱུཾ་ཞེས་པ་ཡི་གེ་ལྔའི་གཟུངས་ཀྱི་སྒོ་ལ་བརྟེན་ཏེ། རྫོགས་པའི་བྱང་ཆུབ་མངོན་དུ་བྱེད་དོ། །འབྲས་བུའི་རྣམ་བཞག་ནི་ཐེག་ཆེན་སྤྱི་དང་འདྲ་བར་ཤེས་པར་བྱའོ། །

དེ་ལྟར་སྟོན་པའི་རྒྱུད་ལ་རིགས་གསུམ་དུ་གནས་ཏེ། སྐུ་མི་ཟད་པ་རྒྱན་གྱི་འཁོར་ལོ། གསུང་མི་ཟད་པ་རྒྱན་གྱིས་འཁོར་ལོ། ཐུགས་མི་ཟད་པ་རྒྱན་གྱིས་འཁོར་ལོའི་རིགས་རྣམས་སྟོན་པའི་རྒྱུད་གསུམ་མོ། །དང་པོ་ནི། ཙ་བའི་རྒྱུད་རྣམ་སྣང་མངོན་བྱང་དང༌། མི་གཡོ་བ་བཏུལ་ཕོད་ལ་སོགས་པ་དང༌། གཉིས་པ། གསུང་གི་རྒྱུད་ནི་བོད་དུ་མ་འགྱུར་བར་གྲགས་ལ། གསུམ་པ་ནི། ཕྱག་ན་རྡོ་རྗེ་དབང་བསྐུར་བའི་རྒྱུད་ལ་སོགས་པ་རྣམས་སོ། །གསུམ་པ་རྣལ་འབྱོར་གྱི་རྒྱུད་ཀྱི་ལམ་རིམ་ལ། འཇུག་སྒོ་དབང་གི་དང༌། བསྲུང་བྱ་དམ་ཚིག་དང༌། བསྒོམ་བྱ་མངོན་རྟོགས་ཀྱི་དང༌། བགྲོད་བྱ་ལམ་གྱིས་རྣམ་བཞག་དང་བཞི་ལས། དང་པོ་ནི། ཇི་སྐད་དུ་ཕྱིར་མི་ལྡོག་པ་ཡི་ནི་དབང༌། །རྣལ་འབྱོར་རྒྱུད་དུ་གསལ་བར་བྱས། །དེ་

ནི་དྲུག་གི་ཁྲི་ཁྲག་དབང་། །དེ་ནི་སློབ་དཔོན་དབང་ཞེས་བྱ། །ཞེས་གསུངས་པ་ལྟར་ཡིན་ཏེ། དེ་ལ་གང་དུ་དབང་བསྐུར་བྱའི་དཀྱིལ་འཁོར་ནི། དུག་ལྔ་ཆ་མཉམ་དུ་སྤྱོད་པ་རྣམས་འདུལ་བའི་དོན་དུ། དེ་བཞིན་གཤེགས་རིགས་ཏེ། རྡོ་རྗེ་སེམས་དཔའི་དཀྱིལ་འཁོར་དང་། ཞེ་སྡང་ཅན་འདུལ་བའི་དོན་དུ། ཁྲོ་བོའི་དཀྱིལ་འཁོར་དང་། གཏི་མུག་ཅན་འདུལ་བའི་དོན་དུ། འགྲོ་བ་འདུལ་བའི་དཀྱིལ་འཁོར་དང་། སེར་སྣ་དང་ཕྲག་དོག་ཅན་འདུལ་བའི་དོན་དུ། རིན་ཆེན་འབྱུང་ལྡན་གྱི་དཀྱིལ་འཁོར་རྣམས་ཏེ། ཇི་སྐད་དུ། སྔགས་པའི་རྡོ་རྗེ་སེམས་དཔའ་ཉིད། །ཅེས་པ་དང་། ཁྲོ་མོར་རྡོ་རྗེ་ཅན་ཀུན་ཁྲོ་གཉེར་ཅན། །རིན་ཆེན་ཚོགས་ནི་རབ་བཞེད་ལ། །པདྨ་ཆེན་པོ་དུལ་ཞི་ཞིང་། །དྲག་པོ་ཞི་བ་ལས་འཛིན་པ། །ཞེས་དང་། ཁ་དོག་ལྗང་གུ་ལས་འཛིན་པ། །ཞེས་སོ། །འདིའི་དོན་ཡོད་གྲུབ་པ་ནི་རིན་ཆེན་འབྱུང་ལྡན་གྱི་ནང་དུ་འདུ་བའོ། །དེ་དག་རེ་རེ་ལ་ཡང་སྐུ་ཕྱག་རྒྱ་ཆེན་པོའི་རྩ་བའི་དཀྱིལ་འཁོར་དང་། གསུང་ཆོས་ཀྱི་ཕྱག་རྒྱ་ཆོས་ཀྱི་དཀྱིལ་འཁོར་དང་། ཐུགས་དམ་ཚིག་གི་ཕྱག་རྒྱ་གཟུངས་ཀྱི་དཀྱིལ་འཁོར་དང་། འཕྲིན་ལས་ལས་ཀྱི་ཕྱག་རྒྱ་ལས་ཀྱི་དཀྱིལ་འཁོར་རྣམས་དང་། དེ་རེ་རེ་ལ་ཡང་། རྒྱས་པ་ལ་དགའ་བ་རྣམས་ཀྱི་དོན་དུ། དཀྱིལ་འཁོར་རྒྱས་པ་དང་། འབྲིང་པོ་ལ་དགའ་བ་རྣམས་ཀྱི་དོན་དུ། ཕྱག་རྒྱ་བཞི་པོའི་དཀྱིལ་འཁོར་དང་། བསྡུས་པ་ལ་དགའ་བ་རྣམས་ཀྱི་དོན་དུ། ཕྱག་རྒྱ་གཉིས་པའི་དཀྱིལ་འཁོར་རྣམས་གསུངས་སོ། །དཀྱིལ་འཁོར་དེ་དག་ཏུ་དབང་བསྐུར་བའི་ཚིག་ནི། ཡེ་ཤེས་ཐིག་ལེའི་འགྲེལ་པར། དེ་ནི་དྲུག་གི་ཁྲི་ཁྲག་དབང་། །ཞེས་པ་ཆུ་ལ་སོགས་པ་ལྔའི་སྟེང་དུ་སློབ་དཔོན་གྱི་དབང་དང་དྲུག་ལ་འདོད་པ་ནི་མི་འཐད་དེ། སློབ་དཔོན་གྱི་དབང་རང་ལ་དྲུག་ཚང་དགོས་ཏེ། ཡེ་

ཤེས་ཐིག་ལེ་ཉིད་ལས། བདུན་གཉིས་བྱེ་བྲག་ཏུ་ནི་ཡོད། །ཅེས་རྒྱུ་ནས་དབང་
བཞིའི་བར་ལ་དབང་བཅུ་བཞིར་བཤད་ཅིང་། ཕྱག་ཆེན་ཐིག་ལེ་ལས་ཀྱང་། སློབ་
དཔོན་དབང་ལ་བཅུ་གཅིག་དབྱེ། །ཞེས་དང་། རྡོ་རྗེ་ཕྲེང་བ་ལས་ཀྱང་། དང་པོའི་
དབང་ནི་གཙོ་བོ་སྟེ། །གཉིས་པ་གསང་བའི་མིང་ཅན་ནོ། །གསུམ་པ་ཀུན་ནས་
སྦྱོར་བ་སྟེ། །བཞིའི་བདག་ཉིད་དོན་དམ་པའོ། །གཙོ་བོའི་དབྱེ་བ་བཅུ་གཅིག་
སྟེ། ། བཅུ་གཉིས་པ་ནི་གསང་བའོ། །བཅུ་གསུམ་པ་ནི་ཡང་དག་སྦྱོར། །བཅུ་
བཞི་པ་ནི་དོན་དམ་སྟེ། །དབང་བསྐུར་རེ་རེ་ས་རེའོ། །ཞེས་བཤད་པས་ཆུ་དང་།
ཅོད་པན་དང་། རྡོ་རྗེ་དང་། དྲིལ་བུ་དང་། མིང་སྟེ་ཐུན་མོང་གི་དབང་ལྔ་དང་།
དམ་ཚིག་གསུམ་སྦྱིན་པ་ཕྱིར་མི་ལྡོག་པའི་དབང་དང་། དེ་ཁོ་ན་ཉིད་གསུམ་
བརྗོད་པ་གསང་བའི་དབང་། རྗེས་གནང་ལུང་བསྟན་དབུགས་དབྱུང་གཟེངས་
བསྟོད་བཞི་སྟེ། ཐུན་མོང་མ་ཡིན་པའི་དབང་དྲུག་གོ །ཡང་ན་ཡེ་ཤེས་ཐིག་ལེ་
ལས། ཆུ་དང་དབུ་རྒྱན་རྡོ་རྗེ་དང་། །དྲིལ་བུ་མིང་དང་བརྟུལ་ཞུགས་དང་། །ལུང་
བསྟན་པ་དང་སྐྱབས་སྦྱིན་དང་། །སྔགས་དང་ཕྱག་རྒྱ་ཡེ་ཤེས་སོ། །རྣལ་འབྱོར་
རྒྱུད་ལ་མོས་པ་ལ། །དབང་བརྒྱད་ཕྱེ་ལ་སྦྱིན་པར་བྱ། །རྣལ་འབྱོར་བླ་མ་ལ་མོས་
ལ། །བཅུ་གཅིག་བདག་ཉིད་སྦྱིན་པར་བྱ། །ཞེས་པའི་དོན་འགྲེལ་པར། སྔགས་
ཕྱག་རྒྱ་ཡེ་ཤེས་རྣམས་ཞར་བྱུང་དུ་བྱས་ནས་བརྒྱད་དུ་བྱས་ནས། དེའི་སྟེང་དུ་
དམ་ཚིག་གསུམ་བསྣན་ནས་བཅུ་གཅིག་ཏུ་བྱེད་དོ། །སངས་རྒྱས་ཐོད་པར།
གསང་བ་ཕྱི་ཡི་ལྔ་དང་ནི། །བདུན་པ་བཅུ་བཞིར་བཤད་པ་དང་། །གཉིས་ཀ་
གཅིག་ཏུ་འདུས་པ་ཡི། །ཞེས་པའི་འགྲེལ་པར། ཕྱིའི་ལྔ་ནི་རིག་པའི་དབང་ལྔ་
དང་། བདུན་ནི་སྔགས། རྡོ་རྗེའི་བརྟུལ་ཞུགས་དང་། སྤྱོད་པའི་བརྟུལ་ཞུགས་དང་

ལུང་བསྟན་པ། ཕྱིར་མི་ལྡོག་པའི་དབང་དང་། རིག་མའི་བརྟུལ་ཞུགས་དང་
བདུན་ནོ། །གཉིས་ཀ་དང་ནི་གསུམ་དང་བཞི་པ་སྟེ། ཐམས་ཅད་གཅིག་ཏུ་བསྡུས་
ནས་བཅུ་བཞིར་བཤད་དོ། །

གཉིས་པ་བསྲུང་བྱ་དམ་ཚིག་གི་རྣམ་བཞག་ལ། སྤྱིར་བཏང་གི་དམ་ཚིག
རིགས་ལྔའི་དམ་ཚིག་བཅུ་བཞི་དང་བྱང་ཆུབ་སེམས་དཔའི་ཕས་ཕམ་པ་བཅུ་བཞི་
དེ། རིགས་ལྔ་སོ་སོའི་དབང་དུ་བྱས་ཏེ། དེ་བཞིན་གཤེགས་རིགས་ཀྱི་དམ་ཚིག
སེམས་ཅན་ཐམས་ཅད་ལ་སྙིང་རྗེ་ཆེན་པོས་རྗེས་སུ་ཆགས་པར་བྱ་བ་དང་། ཁྲོ་
བོའི་རིགས་ལ་ཧཱུྃ་མཛད་ཀྱི་རྣལ་འབྱོར་གྱིས་མངོན་སྤྱོད་ཀྱི་ལས་སྒྲུབ་པ་དང་།
པདྨའི་རིགས་ལ་ཤེས་རབ་ཀྱི་ཕ་རོལ་ཏུ་ཕྱིན་པའི་རྣལ་འབྱོར་ལས་མ་གཡོས་
བཞིན་དུ། སེམས་ཅན་རྣམས་ལ་གང་ལ་གང་འདུལ་གྱི་ཆོས་སྟོན་པ་དང་། རིན་
པོ་ཆེ་དང་ལས་ཀྱི་རིགས་ལ། སྦྱིན་པ་རྣམ་བཞིས་སེམས་ཅན་རྣམས་ཚིམ་པར་
བྱེད་པ་སོགས། རྒྱས་པར་རྡོ་རྗེ་རྩེ་མོ་ལས་གསུངས་པ་ཡིན་ནོ། །

གསུམ་པ། བསྒོམ་བྱ་མངོན་རྟོགས་ལ། བསྙེན་པ་དང་། སྒྲུབ་པ་གཉིས་
ལས། དང་པོ་ནི། ཏིང་ངེ་འཛིན་གསུམ་མམ་རྣལ་འབྱོར་བཞི་སྟེ། དེ་ཡང་སྔོན་
བྱུང་དང་མཐུན་པར་དང་པོར་འོག་མིན་དུ་འཚང་རྒྱ་ཚུལ་དང་མཐུན་པར་དང་པོར་
སྦྱོར་བ། བར་དུ་རི་རབ་ཀྱི་རྩེར་དཀྱིལ་འཁོར་སྤྲུལ་བཤད་མཛད་པ་དང་མཐུན་
པར་དཀྱིལ་འཁོར་རྒྱལ་མཆོག །མཐར་རིགས་སོ་སོའི་འཁོར་ལོ་བསྒྱུར་བར་
བྱས་སྟེ་འཕྲིན་ལས་མངོན་པར་འདུ་མཛད་པ་དང་མཐུན་པར་ལས་རྒྱལ་མཆོག་
སྟེ། ཏིང་ངེ་འཛིན་གསུམ་དང་། རང་ཉིད་རིགས་ཀྱི་ལྷ་དམ་ཚིག་པར་བསྐྱེད་པར་
རྣལ་འབྱོར། དེ་ལ་ཡེ་ཤེས་པ་གཞུག་པ་རྗེས་སུ་རྣལ་འབྱོར། བརྟན་གཡོ་ཐམས་

ཅན་རང་རིགས་ཀྱི་ལྷའི་རྣལ་འབྱོར་དུ་བྱེད་པ་ཤིན་ཏུ་རྣལ་འབྱོར། དེ་གསུམ་སྔོན་དུ་འགྲོ་བའི་སྣང་སྟོང་ལ་རྩེ་གཅིག་པ་རྣལ་འབྱོར་ཆེན་པོ་སྟེ་རྣལ་འབྱོར་བཞིར་གསུངས་ཏེ། དཔལ་མཆོག་འགྲེལ་པར། དེ་ལ་དེ་ཁོ་ན་ཉིད་རྣམ་པ་ལྔ་བསྒོམས་པས་བདག་ཉིད་རང་གི་ལྷའི་ངོ་བོ་ཉིད་དུ་བསྐྱེད་པ་བསྒོམ་པ་ནི་རྣལ་འབྱོར་ཞེས་བྱའོ། །ཡེ་ཤེས་སེམས་དཔའ་བཅུག་ནས་དེ་དང་ལྷན་ཅིག་ཏུ་གྱུར་པར་ལྷག་པར་མོས་པ་ནི་རྗེས་སུ་རྣལ་འབྱོར་ཞེས་བྱའོ། །རྒྱུ་བ་དང་མི་རྒྱུ་བ་ཐམས་ཅད་ངོ་བོ་ཉིད་ཀྱི་རང་བཞིན་དུ་བདག་ཉིད་སྒོམ་པ་ཐམས་ཅད་ཀྱི་རྣལ་འབྱོར་ཞེས་བྱའོ། །རྣལ་འབྱོར་དང་རྗེས་སུ་རྣལ་འབྱོར་དང་ཐམས་ཅད་ཀྱི་རྣལ་འབྱོར་རྣམ་པར་བསྒོམས་པས་སེམས་རྩེ་གཅིག་ཏུ་གྱུར་པ་གང་ཡིན་པ་ནི་ཤིན་ཏུ་རྣལ་འབྱོར་ཞེས་བྱའོ། །ཞེས་སོ། །དེ་དག་ལ་མཚན་མ་སྙེད་སྙེད་སྒོམ་པ་བསྙེན་པའོ། །

གཉིས་པ་བསྒྲུབ་པ་ནི། འཇིག་རྟེན་འདས་པའི་དངོས་གྲུབ་ཏིང་ངེ་འཛིན་ལ་བརྟེན་ནས་གཙོ་བོར་སྒྲུབ་པ་དང་། བཟླས་པ་ལ་བརྟེན་ནས་འཇིག་རྟེན་འདས་མ་འདས་ཀྱི་དངོས་གྲུབ་གཉིས་ཀའི་ཐུན་མོང་བའི་སྒྲུབ་པའོ། །དེའི་དང་པོ་ནི། ལྷའི་སྣང་བ་དང་། དེ་ཉིད་སྒྱུ་མ་ལྟ་བུ་ལ་གསལ་སྣང་དང་ངེས་ཤེས་བརྟན་པོ་སྐྱེད་ནས། འཁོར་གསུམ་ཡོངས་དག་གི་མཆོད་པས་ལྷ་རྣམས་མཉེས། དེ་ནས་ཕྱག་རྒྱ་སྒྲུབ། གྲུབ་ནས་ཕྱག་རྒྱའི་ལས་རབ་འབྱམས་ལ་སྦྱར། དེ་ནས་མཚན་མ་ཁྲིད་པར་ཅན་ཐོབ་ནས་མངོན་ཤེས་ལྔ་སྒྲུབ། དེ་གྲུབ་ནས་དཔལ་མཆོག་ནས་བཤད་པའི་རིག་པའི་སྤྱོད་པའི་བླ་ན་མེད་པའི་སྤྲོས་བཅས་ཀྱི་སྤྱོད་པ་དང་ཕྱོགས་འདྲ་ཞིག་སྤྱད་པས། མཆོག་གྲུབ་ལ། ལན་གཅིག་གིས་མ་གྲུབ་ན་ལན་བདུན་བསྐྱུར། དེས་ཀྱང་མ་གྲུབ་ན་དྲག་ཤུལ་སྤྱོར་བས་འགྲུབ་པ་ཡིན་ནོ། །གཉིས་པ་བཟླས་པ་ལ་

བརྟེན་པ་ལ། དབུགས་འགྲོ་འོང་ལ་བརྟེན་པ་ཀུན་རྫོབ་དམིགས་བཅས་ཀྱི་རྡོར་བཟླས་དང་སྲོག་རྩོལ་བཀག་སྟེ་བདག་དང་ལྷ་ཐུགས་སྐྱེ་མེད་ལ་སྒོམ་པ་དོན་དམ་དམིགས་མེད་ཀྱི་རྡོར་བཟླས་ཏེ། དབང་རྣོན་ལ་རྡོར་བཟླས་གཉིས་དང་། དེ་བཞིན་གཤེགས་རིགས་ལ་སྒྲ་མེད། རྡོ་རྗེའི་རིགས་ལ་འབྲུག་གི་སྒྲ་ལྟ་བུ། པདྨའི་རིགས་ལ་བྲ་ཞིང་གསལ་བ། རིན་པོ་ཆེའི་རིགས་ལ་ཤིན་ཏུ་གསལ་བར་བཟླ་བ་དབང་བརྟུལ་ལ་ཚིག་གི་བཟླས་པ་སྟེ། རྡོར་བཟླས་འཇིག་རྟེན་འདས་པའི་དངོས་གྲུབ་དང་། ཚིག་བཟླས་འཇིག་རྟེན་པའི་དངོས་གྲུབ་ཀྱི་རྒྱུའོ། །བཞི་པ་ནི། བསྒྲོད་བྱ་ས་ལམ་གྱི་རྣམ་བཞག་ལ། ཐོབ་བྱེད་ཉེར་ལེན་གྱི་རྒྱུ། ཐོག་མཐའ་མེད་པའི་སེམས་པ། བྱང་ཆུབ་ཀྱི་སེམས་ཀུན་ཏུ་བཟང་པོ། ལྷ་དང་ཐུགས་དང་དཀྱིལ་འཁོར་དང་ཕྱག་རྒྱ་ཐམས་ཅད་ཀྱི་འཆར་བའི་གཞི་སེམས་ཀྱི་དེ་ཁོ་ན་ཉིད་དེ། རྡོ་རྗེ་རྩེ་མོ་ལས། རྒྱུད་ནི་རྒྱུན་ཞེས་བྱ་བ་སྟེ། །འཁོར་བ་བརྒྱུད་དུ་འདོད་པ་ཡིན། །ཅེས་རྒྱུ་རྒྱུད་དོ། །

ཐོབ་བྱ་འབྲས་བུ་ནི། སྒྲིབ་པ་ཀུན་བྲལ་གྱི་རྣམ་སྣང་སྐུ་བཞིའི་བདག་ཉིད་ཅན་ནོ། །རྒྱུ་དེས་འབྲས་བུ་མངོན་དུ་བྱེད་པའི་ཐབས་རྒྱུད་ནི། ཐབས་ཕྱག་རྒྱ་བཞི་དང་འབྲེལ་བའི་ལྷའི་རྣལ་འབྱོར་དང་། ཤེས་རབ་སེམས་ཀྱི་དེ་ཁོ་ན་ཉིད་མངོན་སུམ་དུ་རྟོགས་པ། སོ་སོར་རང་གི་རིག་པའི་ཡེ་ཤེས་སོ། །དེ་ལ་ལྷའི་རྣལ་འབྱོར་ནི། ཀུན་གཞི་རྣམ་ཤེས་ཀྱི་གཉེན་པོར་སྐུ་ཕྱག་རྒྱ་ཆེན་པོའི་རྣལ་འབྱོར་བསྒོམས་པས། མེ་ལོང་ཡེ་ཤེས་མངོན་དུ་བྱེད། ཉོན་ཡིད་ཀྱི་གཉེན་པོར་ཐུགས་དམ་རྒྱ་བསྒོམས་པས་མཉམ་ཉིད་ཡེ་ཤེས་མངོན་དུ་བྱེད། ཡེ་ཤེས་ཀྱི་གཉེན་པོར་གསུངས་ཆོས་རྒྱ་བསྒོམས་པས་སོར་རྟོག་ཡེ་ཤེས་མངོན་དུ་བྱེད། དབང་ཤེས་ཀྱི་

གཉེན་པོར་འཕྲིན་ལས་རྒྱ་བསྒོམས་པས། བྱ་གྲུབ་ཡེ་ཤེས་མངོན་དུ་བྱེད། ཆོས་དབྱིངས་ཡེ་ཤེས་དེ་ཐམས་ཅད་ཀྱི་རང་བཞིན་དུ་གནས་སོ། །གཞི་ལམ་འབྲས་བུའི་ཆིངས་དེ་ལྟར་ངེས་ནས། ལམ་སྐྱེ་ཚུལ་བཤད་ན་རྩེ་མོར། བསྐལ་པ་བརྒྱ་ཕྲག་དག་ཏུ་ནི། །ཅི་སྟེ་མངོན་པར་བརྩོན་བྱས་ཀྱང་། །གང་ཟག་བཞིས་ནི་འཇིག་རྟེན་དུ། །བསྒྲུབས་ཀྱང་འགྲུབ་པར་ཉིད་མི་འགྱུར། །བྱང་ཆུབ་སེམས་ནི་མ་སྐྱེས་དང་། །ཐེ་ཚོམ་ལྡན་པ་ཉིད་དང་ནི། །བཀའ་བཞིན་དུ་ནི་མི་བྱེད་པ། །དད་པ་མེད་ཉིད་གྲུབ་མི་འགྱུར། །ཞེས་གསུངས་པས། སེམས་བསྐྱེད་ལྡན་པ། རྒྱུད་ལ་ཡིད་ཆེས་པ། དམ་ཚིག་བཀའ་བཞིན་སྒྲུབ་པ། ལམ་དང་ལམ་སྟོན་ལ་དད་པ་ཕུན་སུམ་ཚོགས་པ་སྟེ། ཆོས་བཞི་ལྡན་གྱི་སྒྲུབ་པ་པོ། བསྙེན་པ་ལ་བརྟེན་ནས། ལྷའི་གསལ་སྣང་རབ་ཏུ་ཕྱིན་པ་ན་བཟླས་པ་རྩལ་ཐོན་པར་གྱུར་པའི་ཚེ་ཚོགས་ལམ་ཆེན་པོའོ། །དེ་ལ་སྟོང་པའི་གསལ་སྣང་ཐོབ་པའི་ཚེ་སྦྱོར་ལམ་དྲོད་ཀྱི་རྟོགས་པ་སྐྱེས། དེ་ལས་མངོན་ཤེས་ལྔ་ཐོབ་པ་རྩེ་མོའོ། །དེ་ཕན་ཆད་ས་བཅུ་པ་ཐོབ་ཀྱི་བར། ལམ་གྱི་ངོ་བོའི་ཁྱད་པར་མ་གཏོགས་བགྲོད་ལུགས་མདོ་དང་མཐུན། འོན་ཀྱང་མྱུར་དུ་ཐོབ་པར་འདོད་པས་བརྩོན་འགྲུས་རྩོམ་ཤིང་བར་ཆད་མེད་ན། དབང་རྣོན་དང་། དབང་བརྟུལ་གྱི་བྱེ་བྲག་གིས། ཚེ་ལོ་བརྒྱ་པའི་མི་ནས་མིར་སྐྱེ་བ་བདུན་ནམ་བཅུ་དྲུག་གི་ཡུན་ཚད་ལ་སངས་རྒྱས་ཐོབ་ཅིང་། དེ་ཡང་ས་བཅུ་པ་ཐོབ་ནས་བསམ་གཏན་བཞིའི་རབ་མཐའ་སྒྲུབ་པར་བཤད་ལ། རབ་མཐའི་སྙོམས་འཇུག་འཇིག་རྟེན་པ་མངོན་པ་ནས་བཤད་པ་དང་ནི་མི་གཅིག་སྟེ། འདི་ནི་སྒྱུ་མ་ལྟ་བུ་དང་། རྡོ་རྗེ་ལྟ་བུ་དང་། དཔའ་བར་འགྲོ་བ་གསུམ་ཚོགས་པའི་ཏིང་ངེ་འཛིན་ལ་རྣམ་པའི་ཁྱད་པར་འགའ་ཞིག་ཕྱོགས་མཚུངས་པ་ལ་བསམ་གཏན་དང་

པོ་ནས་སྲིད་རྩེའི་བར་དུ་མིང་བཏགས་ཏེ། དེ་ལ་ལྟོས་པའི་བར་མཐའ་ཡིན་ལ། དེ་ཡང་བསམ་གཏན་དང་པོའི་ཉེར་བསྡོགས་མི་ལྕོག་མེད་པ་དང་། དང་པོ་ཙམ་ཁྱད་གཉིས་གཉིས་པ་སོགས་གསུམ། གཟུགས་མེད་བཞི་རྣམས་ལ་མཐར་ཆགས་སུ་ལུགས་འབྱུང་ལུགས་ལྡོག །རེ་རེ་བོར་བའི་ཐོད་རྒལ་དུ་ལུགས་འབྱུང་ལུགས་ལྡོག་ཏུ་བྱས་ནས། ཡང་མི་ལྕོགས་མེད་པ་ནས་གསུམ་པའི་བར་དུ་སོང་བཞི་པ་ལ་ཆེ་འབྲིང་ཆུང་གསུམ་སོགས་དགུར་ཕྱེ་བའི་ཆེན་པོའི་ཆེན་པོའི་རབ་མཐའ་ཏེ། དེ་གྲུབ་པ་ན། བྱང་ཆུབ་སེམས་དཔའ་དེ་ལ་ནི་དོན་ཐམས་ཅད་གྲུབ་པ་ཞེས་བྱ་བ་སྟེ། དེའི་འོག་མིན་དུ་བཞུགས། མི་གཡོ་བའི་ཏིང་ངེ་འཛིན་ལས་སངས་རྒྱས་རྣམས་ཀྱིས་བསླངས། མངོན་བྱང་ལྔའི་གདམས་ངག་ཕོག་པས། ཡེ་ཤེས་ལྔའི་ངོ་བོར་སངས་རྒྱས་ཏེ། འཇིག་རྟེན་ཐམས་ཅད་དུ་འཁོར་བ་ཇི་སྲིད་པར་སྤྲུལ་པའི་སྐུའི་འཕྲིན་ལས་འཇུག་པ་ཡིན་ལ། མདོ་ལམ་ནས་སྔགས་ལ་འཇུག་ཚུལ་སོགས་ཀྱང་སྤྱི་དང་འདྲ་བའི་རྣམ་བཞག་ཡོད་དོ། །

ལམ་རིམ་དེ་ལྟ་བུ་སྟོན་པའི་རྒྱུད་ལྔ་ནི་རྣལ་འབྱོར་རྒྱུད་དེ། དེ་ལ་ཕ་རྒྱུད་དང་མ་རྒྱུད་གཉིས་ཏེ། དང་པོ་ལ་རྩ་བའི་རྒྱུད་དེ་ཉིད་བསྡུས་པ། བཤད་རྒྱུད་རྡོ་རྗེ་རྩེ་མོ་ཐམས་ཅད་གསང་བ། ཁམས་གསུམ་རྣམ་རྒྱལ་ཏེ་གསུམ། གྲགས་ཆོད་ལྟར་ན་ཆ་མཐུན་གྱི་རྒྱུད་ངན་སོང་སྦྱོང་རྒྱུད་དོ། །གཉིས་པ་ལ་རྩ་བའི་རྒྱུད། ཤེར་ཕྱིན་ཚུལ་ལ་བརྒྱ་ལྔ་བཅུ་པའམ། དཔལ་མཆོག་དང་པོ་ཡིན་ལ། གྲགས་པ་དང་བསྟུན་ན་ཆ་མཐུན་རྡོ་རྗེ་སྙིང་རྗེ་རྒྱན། གསང་བ་རྒྱན་བཀོད། གསང་བ་ནོར་ཐིག་ལ་སོགས་པ་ཡིན་ལ། དཔལ་མཆོག་ལ་བཤད་རྒྱུད་ཡོད་དུ་རུང་མོད་ཀྱང་བོད་དུ་མ་འགྱུར་ཞིང་། འཕགས་ཡུལ་ན་ཡང་མ་གྲགས་སོ། །ཡང་དཔལ་མཆོག་དང་པོ། དེ་

ཉིད་བསྡུས་པའི་ཆ་མཐུན་གྱི་རྒྱུད་ཡིན་གསུང་བ་ཡོད་ནའང་། ཕན་འདོགས་ཤིང་ཕྱོགས་མཐུན་ལ་དགོངས་ན་རུང་ལ། དེའི་ཚེ། དེ་ཉིད་བསྡུས་པ་ཡང་དཔལ་མཆོག་གི་ཆ་མཐུན་དུ་འགྱུར་ལ། གཞན་དུ་ན། རང་གིས་ཀྱང་ཕ་རྒྱུད་མ་རྒྱུད་ཀྱི་དབྱེ་བ་མཛད་པ་དང་འགལ་ལོ། ཁ་ཅིག་འདིར་བཤད་ཕ་རྒྱུད་རྣམས་དང་། དཔལ་མཆོག་རྣལ་འབྱོར་ཙམ་གྱི་རྒྱུད། རྣམ་སྣང་སྒྱུ་འཕྲུལ་དྲྭ་བ་རྗེས་སུ་རྣལ་འབྱོར། སྙིང་རྒྱན་གསང་རྒྱན་གཉིས་ཤིན་ཏུ་རྣལ་འབྱོར། ནོར་ཐིག་རྣལ་འབྱོར་ཆེན་པོ་ཞེས་བྱ་བ་ཡིན་གསུང་ནའང་། སྒྱུ་དྲྭ་ཚོགས་རིགས་ཐམས་ཅད་ཀྱང་གསང་འདུས་དང་མཐུན་པ་སོགས་རྣལ་འབྱོར་རྒྱུད་མ་ཡིན་པའི་རྒྱུ་མཚན་མང་པོ་ཡོད་ལ། ཡོ་གར་འགྲེལ་མཁན་མང་དུ་བྱུང་ཀྱང་རྒྱུ་མཚན་དུ་མི་རུང་ཞིང་། ལྷག་མ་རྒྱུད་དེ་དག་ལ་ཚིག་ཟིན་ལ་ཟབ་ཁྱད་རེ་སྣང་ལ། རྣལ་འབྱོར་བཞིར་འབྱེད་པ་ཡིད་ཆེས་བྱུང་ན་ལེགས་པོར་ཡང་འགྱུར་མོད། འོན་ཀྱང་ཕྱི་མ་གསུམ་པོ་འདི་བཤད་རྒྱུད་རྡོ་རྗེ་སྙིང་རྒྱན་ནས། བླ་མེད་རྣམས་དང་ལྷན་ཅིག་བགྲངས་པ་དང་རྒྱུད་ཀྱི་རང་བཞིན་ལ་དཔག་ན་བླ་མེད་ཡིན་ལ། བརྟ་ཆད་མང་པོ་རྣལ་འབྱོར་རྒྱུད་ལྟར་བཤད་ནའང་ཡོ་ག་ནས་བླ་མེད་ལ་འཇུག་པའི་ལམ་གྱི་མཚམས་སྦྱོར་དུ་བཤད་པ་ཡིན་པར་སེམས་སོ། །

ཆ་འདིར་བཤད་མ་ཐག་པའི་དཔལ་མཆོག་དང་པོ་སོགས་བཞི་ག་རྣལ་འབྱོར་ཆེན་པོའི་རྒྱུད་དུ་རང་ལུགས་ལ་བཞེད་དམ་དཔྱོད། བཞེད་ན་དེ་དག་གཙོ་བོར་རྣལ་འབྱོར་བླ་མེད་དོ། །ཆ་བཞི་པ་རྣལ་འབྱོར་བླ་ན་མེད་པའི་རྒྱུད་ཀྱི་ལམ་རིམ་ལ། ལམ་རིམ་དངོས་བཤད་པ། དེ་སྟོན་བྱེད་རྒྱུད་སྡེ་བཤད་པ། རྒྱུད་སྡེ་འཆད་ཚུལ་གྱི་མན་ངག་བསྟན་པའོ། །དང་པོ་ནི། རྒྱུད་གསུམ་གྱིས་གཏན་ལ་

དབབ་དགོས་ཏེ། སྦྱོད་པ་བསྡུས་པའི་འགྲེལ་པ། སློབ་དཔོན་ཤཱཀྱ་བཤེས་གཉེན་གྱིས་མཛད་པར། རྒྱལ་བ་སྟོབས་ཅན་སྙིང་པོ་ཡིས། །སྟོན་འགྲོ་འགྲེལ་པ་ཀུན་བརྗོད་དེ། །དོན་ནི་རྣམ་པ་གསུམ་དུ་འདུས། །རྒྱུད་དང་ཐབས་དང་འབྲས་བུའོ། །རྒྱུ་ནི་ཐེག་ཆེན་རིགས་ཅན་ཏེ། །དགེ་བའི་ཆོས་ཀྱིས་རྣམ་པར་བརྒྱན། །ཐབས་ནི་རྣམ་པ་གཉིས་ཡིན་ཏེ། །དབང་བསྐུར་དེ་ཉིད་སྦྱོད་དང་བཅས། །འབྲས་བུ་སྐུ་གསུང་ཐུན་མོང་གྲུབ། །ཅེས་རྒྱུད་ཀྱི་དོན་ཐམས་ཅད་རྒྱུ་ཐབས་འབྲས་བུ་གསུམ་དུ་འདུས་པ་དེ་ཉིད་རྣམ་པར་བཤད་པར་བྱ་སྟེ། རྒྱུའི་རྒྱུད་དང་། ཐབས་ཀྱི་རྒྱུད་དང་། འབྲས་བུ་རྒྱུད་དོ། །དེ་སྐད་དུ་ཡང་། རྒྱུད་ནི་རྒྱུན་ཞེས་བྱ་བ་སྟེ། །རྒྱུད་དེ་རྣམ་པ་གསུམ་དུ་འགྱུར། །གཞི་དང་དེ་ཡི་རང་བཞིན་དང་། །མི་འཕྲོག་པ་ཡི་རབ་ཕྱེ་བ། །ཞེས་པ་འདི་ནི་རེ་ཞིག་ལུང་ངོ་། །

དང་པོ་ལ་སྟོམ་ནི། ངོ་བོ་གཙོ་བོ་མཚན་ཉིད་དང་། །རྣམ་གྲངས་ལྡན་པ་གནས་སྐབས་དང་། །མི་འགྱུར་བས་ཀྱང་རྒྱུ་རྒྱུད་བསྡུས། །རྒྱུའི་རྒྱུད་གང་ཞེ་ན། ཐོག་མ་མེད་པའི་དུས་ནས་བརྒྱུད་དེ་འོང་བ། སེམས་རང་བཞིན་གྱི་འོད་གསལ་བ་གང་ཡིན་པ་དང་། སེམས་དང་སེམས་ལས་བྱུང་བ་རྣམས་དང་། སྣོད་དང་བཅུད་ཀྱི་རང་བཞིན་དང་། ཕུ་དང་། ཁམས་དང་། ཆོས་ཀྱི་དབྱིངས་གང་ཡིན་པ་དེ་རྣམས་སོ། །དེ་རྣམས་ཀྱི་གཙོ་བོ་ནི། སེམས་ཀྱི་རང་བཞིན་འོད་གསལ་བའོ། །དེ་ཉིད་གང་ཞེ་ན། ཞིང་དང་། སྐུ་དང་། ཡེ་ཤེས་ལ་སོགས་པ་འབྲས་བུའི་ཆོས་དང་མཐུན་པའི་ཁྱད་པར་ཅན། རང་བཞིན་བདེ་བ་ཆེན་པོ་རྒྱུན་ཆད་པ་མེད་པ། ཆོས་ཉིད་ཀྱིས་ཐོབ་པ་སྟེ། ཁྱད་པར་བཞི་དང་ལྡན་པའོ། །རྒྱུའི་རྒྱུད་དང་། སྣང་གཞི་དང་། ཀུན་གཞི་དང་། དང་པོའི་སངས་རྒྱས་ནི་རྣམ་གྲངས་སོ། །རྒྱུ་ནི་དུ།

གཞི་ནི་དྲུ། ཀུན་གཞི་ནི་དྲུ། དང་པོའི་སངས་རྒྱས་ནི་དུ་ཞེ་ན། རྒྱུ་ནི་བཅུ་བཞི་སྟེ། ཉོན་མོངས་པའི་རྒྱུ་དང་། ལས་ཀྱི་རྒྱུ་དང་། སྡུག་བསྔལ་གྱི་སྟེ། ཀུན་ནས་ཉོན་མོངས་པ་དང་། སྣོད་དང་། བཅུད་དང་། ལམ་གྱི་རྒྱུ་དང་། སྟོང་པ་དང་། བདེ་བ་དང་ཟུང་དུ་འཇུག་པའི་རྒྱུ་དང་། རགས་པ་དང་། ཕྲ་བ་དང་། ཤིན་ཏུ་ཕྲ་བའི་རྒྱུ་དང་། གཟུགས་ཀྱི་སྐུ་གཉིས་དང་། ཆོས་ཀྱི་སྐུའི་རྒྱུ་རྣམས་སོ། །གཞི་ནི་བཅོ་ལྔ་སྟེ། སྣོད་དག་པའི་གཞི་དང་། བཅུད་དག་པའི་གཞི་དང་། ཉེར་སྤྱོད་དག་པའི་གཞི་དང་། རྣམ་པར་འགྱུར་བ་དག་པའི་གཞི་དང་། རང་བཞིན་དག་པའི་གཞི་དང་། འཁོར་བའི་གཞི་དང་། མྱ་ངན་ལས་འདས་པའི་གཞི་དང་། རང་བཞིན་གྱི་གཞི་དང་། རྣམ་གྲངས་ཀྱི་གཞི་དང་། མཐར་གཏུགས་པའི་གཞི་དང་། ཀུན་རྫོབ་ཀྱི་གཞི་དང་། དོན་དམ་པའི་གཞི་དང་། རགས་པའི་གཞི་དང་། ཕྲ་བའི་གཞི་དང་། ཤིན་ཏུ་ཕྲ་བའི་གཞི་རྣམས་སོ། །

དང་པོ་ལྔ་ནི་ལས་དང་བྱ་བའི་སྒོ་ནས་སྟེ། སྤྱང་བྱའི་རབ་ཏུ་དབྱེ་བའོ། །དེ་ནས་གསུམ་ནི་བཅིངས་གྲོལ་གྱིས་རབ་ཏུ་དབྱེ་བའོ། །དེ་ནས་གཉིས་གཉིས་ནི་དངོས་དང་བཏགས་པ་དང་། རྫས་དང་བཏགས་པས་རབ་ཏུ་ཕྱེ་བའོ། །ཐ་མར་གསུམ་ནི་རྟོགས་ཚུལ་གྱིས་རབ་ཏུ་ཕྱེ་བའོ། །དེ་ལ་རགས་པའི་གཞི་གང་ཞེ་ན། དཀྱུ་པོ་འདི་དག་སྟེ། གང་ཟག་ཏུ་བཏགས་པས་ཡོད་པ་དག་ལ་བརྗོད་དེ། ཙན་དན་དང་། ཨུཏྤལ་དང་། པདྨ་དང་། པདྨ་དམར་པོ་དང་། རིན་པོ་ཆེ་ལྟ་བུ་དང་། ཉོན་མོངས་པས་རྣམ་པར་ཕྱེ་བ་དང་། ལས་ཀྱིས་རྣམ་པར་ཕྱེ་བ་དང་། ལུས་ཀྱིས་རྣམ་པར་ཕྱེ་བ་དང་། རིགས་ཀྱིས་རྣམ་པར་ཕྱེ་བའོ། །དང་པོ་ལྔ་ནི་མཚན་ཉིད་ཀྱིས་རབ་ཏུ་ཕྱེ་བའོ། །ཕྱི་མ་བཞི་ནི་རྣམ་གྲངས་ཀྱིས་རབ་ཏུ་ཕྱེ་བའོ། །འདིར་ཀུན་

གཞི་ཞེས་བྱ་བ་ནི། སྔེ་སྣོད་ཀྱི་ཚུལ་ལས་འབྱུང་བ་ཁོ་ན་བཞིན་ནོ། །དང་པོའི་སངས་རྒྱས་ནི་གཉིས་ཏེ། རང་བཞིན་གྱི་དང་པོ་དང་། གློ་བུར་གྱི་དང་པོ་སངས་རྒྱས་སོ། །འདི་ལ་ཇི་ལྟར་ན་སྐྱོན་དང་། ཡོན་ཏན་དང་། རྒྱུ་དང་འབྲས་བུ་དག་དང་འབྲེལ་བར་ལྡན་ཞེ་ན། སད་པའི་གནས་སྐབས་དང་། རྨི་ལམ་གྱི་གནས་སྐབས་དང་། གཉིད་འཐུག་གི་གནས་སྐབས་དང་། བཞི་པའི་གནས་སྐབས་ཀྱི་སྒྲིབ་པ་ཞེས་བྱ་བ་གནས་ཏེ། དགའ་བ་བཞིའམ་སྣང་བ་བཞི་དང་ལྡན་ཅིག་གནས་པ་ཡིན་ནོ། །རླུང་བཞི་དང་། ཐིག་ལེ་བཞི་དང་། འཁོར་ལོ་བཞི་ལས་དྲི་བཅས་དང་། ཅུང་ཟད་དྲི་བྲལ་དང་། ཆེས་དྲི་བྲལ་ལམ། འཇིག་བཅས་ཀྱི་དབང་དང་། འཇིག་མེད་ཀྱི་དབང་དང་། ཤིན་ཏུ་འཇིག་པ་དང་བྲལ་བའི་དབང་ལས། རིགས་བཞི་དང་། རྒྱུད་བཞི་དང་། འགྲོ་བ་བཞི་དང་། ཡོན་ཏན་བཞི་དང་། ཐུན་མོང་བཞི་དང་། བག་ཆགས་བཞིས་རྣམ་པར་རྟོག་པ་བཞི་འབྱུང་སྟེ། ཐམས་ཅད་ཡོད་པར་རྟོགས་པ་དང་། རྟུལ་ཕྲན་ཏུ་རྟོགས་པ་དང་། སེམས་ཙམ་དུ་རྟོག་པ་དང་། དེ་ཡང་མི་དམིགས་པ་སྟེ། གྲུབ་མཐའ་བཞི་དང་། སྡེ་པ་བཞི་དང་། སྐད་ཅིག་མ་བཞི་དང་། དགའ་བ་བཞི་དང་། བདེན་པ་བཞི་ལ་སྒྲོ་འདོགས་པའམ་དེ་དག་ལ་ཇི་བཞིན་དུ་རྟོགས་པ་སྟེ། དེ་བཞིན་དུ་ཨེ་ཝཾ་མ་ཡ་དང་། གནས་བཞི་དང་། རིགས་བཞིའི་ཕྱག་རྒྱས་དྲི་མ་སྦྱོང་བའི་ཁྱད་པར་དང་། སྐུ་བཞི་དང་། རྡོ་རྗེ་བཞི་ལ་སོགས་པ་ཇི་ལྟར་རྒྱུད་ལས་རྒྱས་པར་འབྱུང་བ་དེ་ལྟར་ཤེས་པར་བྱའོ། །

འདིར་གནས་སྐབས་གང་ཞེ་ན། ཐར་པའི་ཆ་མཐུན་མ་བསྐྱེད་པ་དང་། སྐྱེད་པ་དང་། སོ་སོ་སྐྱེ་བོའི་ལམ་དང་། སློབ་པའི་ལམ་དང་། མི་སློབ་པའི་ལམ་རྣམས་སུ། དང་པོའི་སངས་རྒྱས་དང་། རྒྱུའི་རྒྱུད་དང་། ལམ་དུ་ཞུགས་པ་དང་། འཕགས་པ་

དང་། འབྲས་བུའི་རྡོ་རྗེ་འཛིན་པ་ཞེས་མིང་གིས་བཏགས་སོ། །དེ་རྣམས་སུ་འགྱུར་བ་མེད་པ་ཇི་ལྟ་བུ་ཞེ་ན། སྔ་མ་ལས་ཕྱི་མའི་ཚེ་ངོ་བོར་མི་འགྱུར་བ་སྟེ། སྐྱེ་བ་དང་། ན་བ་དང་རྒ་བ་དང་འཆི་བ་དང་། འགྲོ་བ་རྣམས་དང་། རྟེན་འབྲེལ་རྣམས་དང་། རིག་པ་དང། བདེན་པ་མཐོང་བ་དང་། རྣམ་པར་མི་རྟོག་པ་ལ་ཞུགས་པ་དང་། རྡོ་རྗེ་ལྟ་བུའི་ཏིང་ངེ་འཛིན་གྱིས་ཀྱང་མི་འཇིག་ཅིང་མི་འགྱུར་བའོ། །

གཉིས་པ་ཐབས་ཀྱི་རྒྱུ་གང་ཞེ་ན། སྡོམ་ནི། དབང་བསྐུར་དམ་ཚིག་སྡོམ་པ་དང་། །ཏིང་འཛིན་རྒྱུད་ཀྱིས་སྦྱོར་བའོ། །ལྔ་པོ་འདི་དག་ནི་ཐབས་ཀྱི་རྒྱུད་དེ། དབང་བསྐུར་བ་དང་། དམ་ཚིག་རྣམས་དང་། སྡོམ་པ་དང་། ཏིང་ངེ་འཛིན་དང་། ལས་དང་། དངོས་གྲུབ་ཀྱི་སྦྱོར་བའོ། །དབང་བསྐུར་བ་གང་ཞེ་ན། བུམ་པ་དང་གསང་བ་དང་། ཤེས་རབ་ཡེ་ཤེས་དང་། བཞི་པ་དང་། འཇིག་རྟེན་པ་དང་། འཇིག་རྟེན་ལས་འདས་པ་དང་། སློབ་མའི་དབང་དང་ཕྱིར་མི་ལྡོག་པའི་དབང་དང་། ཐ་མལ་གྱི་དབང་དང་། མཆོག་གི་དབང་དང་། འཇུག་པའི་ཆོ་ག་དང་། དངོས་གཞི་དང་། རྗེས་སུ་གནང་བ་དང་། ལུང་བསྟན་པ་དང། གཟེངས་བསྟོད་དང་། ཡོན་འབུལ་བ་དང་བཅས་པ་རྣམས་སོ། །དམ་ཚིག་གང་ཞེ་ན། ངོ་བོའི་སྒོ་ནས། བསྲུང་བའི་དམ་ཚིག་དང་། སྒྲུབ་པའི་དམ་ཚིག་གོ །བསྲུང་བའི་དམ་ཚིག་གང་ཞེ་ན། རྩ་བའི་ལྟུང་བ་དང། ཡན་ལག་གི་ལྟུང་བ་ལ་སོགས་པ་བསྲུང་བ་ཉིད་དོ། །རྩ་བའི་ལྟུང་བ་གང་ཞེ་ན། བཅུ་བཞི་པོ་རྣམས་ཏེ། སློབ་དཔོན་སྨད་པར་མི་བྱ་ཞིང་། །བདེ་གཤེགས་བཀའ་ལས་འདའ་མི་བྱ། །སྤུན་ལ་སྨད་པར་མི་བྱ་ཞིང་། །སེམས་ཅན་རྣམས་ལ་བྱམས་མི་སྤངས། །བྱང་ཆུབ་སེམས་ནི་དོར་མི་བྱ། །

རང་ གཞན་ ཆོས་ ལ་ སྨད་ མི་ བྱ། །མ་ སྦྱིན་ པ་ ལ་ གསང་ མི་ བསྒྲགས། །ཕུང་ པོ་ རྣམས་ལ་སྨད་མི་བྱ། །དག་པའི་ཆོས་ལ་སོམ་ཉི་སྤོང་། །གདུག་པ་ཅན་ལ་བྱམས་པ་ སྤང་ས། །མིང་ སོགས་ བྲལ་ བ་ དེར་ མི་ རྟོག །དད་ ལྡན་ སེམས་ ནི་ སུན་ མི་ དབྱུང་། །དམ་ ཚིག་ སྤྱོད་ དང་ བུད་ མེད་ སྨོད། །རྩ་ བའི་ ལྟུང་ བ་ ཞེས་ བརྗོད་ དོ། ། འདི་དག་མི་ཤེས་མི་རུང་བས། །སྟོན་གྱི་མཁན་པོའི་ལུང་ལས་ཤེས། །ཞེས་པ་ནི་ བསྡུ་བའི་ཚིགས་སུ་བཅད་པའོ། །

ཡན་ ལག་ གི་ ལྟུང་ བ་ གང་ ཞེ་ ན། བསྒྱུར་ དམ། དགུ་ པོ་ རྣམས་ སོ། །སྒྲུབ་ པའི་ དམ་ ཚིག་ གང་ ཞེ་ ན། ཏིང་ ངེ་ འཛིན་ དང་། སྤྱོད་ ལམ་ དང་། བཟའ་ བའི་ དམ་ ཚིག་ དང་། མི་ འབྲལ་ བའི་ ཡོ་ བྱད་ ཀྱི་ དམ་ ཚིག་ གོ །རིགས་ ལྔ་ པོ་ རྣམས་ ཀྱི་ དམ་ ཚིག་ གང་ ཡིན་ པ་ དེ་ རྣམས་ ནི་ ཏིང་ ངེ་ འཛིན་ གྱི་ དམ་ ཚིག་ གོ །གཞན་ ཡང་ དམ་ ཚིག་ ནི་ གསུམ་ སྟེ། ལས་ དང་ པོ་ པ་ དང་། བརྟན་ པ་ ཐོབ་ པ་ དང་། བརྟན་ པ་ ཆེར་ ཐོབ་ པའི་ དམ་ ཚིག་ རྣམས་ སོ། །ཡང་ དམ་ ཚིག་ ནི་ གསུམ་ སྟེ། སྐུ་ དང་ གསུང་ དང་ ཐུགས་ ཀྱི་ རྡོ་ རྗེའི་ དམ་ ཚིག་ གོ །ཡང་ གསུམ་ སྟེ། བུམ་ དབང་ གི་ དམ་ ཚིག་ དང་། གསང་ དབང་ གི་ དམ་ ཚིག་ དང་། ཤེས་ རབ་ ཡེ་ ཤེས་ ཀྱི་ དམ་ ཚིག་ གོ །གཞན་ ཡང་ བསྙེན་ པའི་ དམ་ ཚིག་ དང་། འཇིག་ རྟེན་ པ་ སོ་ སོའི་ སྒྲུབ་ པའི་ དམ་ ཚིག་ དང་། ལས་ སོ་ སོའི་ དང་། འཇིག་ རྟེན་ ལས་ འདས་ པའི་ སྒྲུབ་ པའི་ དང་། སྒྲུབ་ པ་ ཆེན་ པོའི་ དམ་ ཚིག་ གོ །དེ་ ལ་ དམ་ ཚིག་ དམ་ ཚིག་ ཅེས་ བྱ་ བ་ ནི་ བརྟུལ་ ཞུགས་ སོ། །སྡོམ་ པ་ ནི་ ཐོབ་ པར་ བྱེད་ པའི་ ཆོ་ ག་ དང་། ཐོབ་ པའི་ དུས་ དང་། ངོ་ བོ་ དང་། དབྱེ་ བ་ དང་། གཏོང་ བའི་ དུས་ དང་། གསོ་ བའི་ ཆོ་ ག་ སྟེ། དྲུག་ པོ་ དེ་ དག་ གོ །སྡོམ་ ནི། ཆོ་ ག་ དུས་ དང་ ངོ་ བོ་ དབྱེ། །གཏོང་ དུས་ གསོ་ བའི་ ཐབས་ རྣམས་ སོ། །དེ་ ལ་ སངས་ རྒྱས་

ཀྱིས་མ་བཤད་པའི་ཚིག་ལས་ནི་སྡོམ་པ་མེད་དེ་བརྟུལ་ཞུགས་ཙམ་མོ། །དེའི་ཕྱིར་ཚིག་ནི་རིག་པ་འཛིན་པའི་སྡེ་སྣོད་ལས་བཤད་པའི་དབང་བསྐུར་བའོ། །དུས་ནི་དབང་སོ་སོའི་དངོས་གཞི་རྫོགས་པ་ནའོ། །ངོ་བོ་ནི་བྱིན་གྱིས་བརླབས་པའི་སེམས་ཀྱི་རྒྱུན་གྱི་ཁྱད་པར་ཉེས་པ་རྣམས་བཟློག་པར་བྱེད་པ་ཡོན་ཏན་གྱི་རྟེན་ཐུན་བརྟས་པའོ། །དབྱེ་བ་ནི། ཐུན་མོང་དང་། ཐུན་མོང་མ་ཡིན་པའི་སྡོམ་པའོ། །ཐུན་མོང་གི་སྡོམ་པ་གང་ཞེ་ན་བྱ་བ་དང་རྣལ་འབྱོར་ཕྱིའི་སྡོམ་པའོ། །ཐུན་མོང་མ་ཡིན་པ་གང་ཞེ་ན། བདེ་བས་བྱིན་གྱིས་བརླབས་པ་སྟེ། སློབ་མ་དང་། བུམ་པ་དང་། གསང་བ་དང་། ཤེས་རབ་ཡེ་ཤེས་ཀྱི་སྡོམ་པ་རྣམས་སོ། །དེ་དག་ཐམས་ཅད་ཀྱང་འཇིག་རྟེན་པ་དང་། འཇིག་རྟེན་འདས་པ་གཉིས་གཉིས་སུ་རྟོགས་པར་བྱའོ། །འཇིག་རྟེན་པ་རྣམས་ཀྱང་ཕལ་ཆེར་འདོད་པས་བསྡུས་སོ། །གཟུགས་དང་གཟུགས་མེད་པས་བསྡུས་པ་དག་ཀྱང་ཡོད་དོ། །གཏོང་བའི་དུས་ནི་རྩ་བའི་ལྟུང་བ་དག་བྱུང་བ་དང་། སྔགས་ཀྱི་ཐེག་པ་སྤོང་བ་དེའི་ཚེའོ། །ཆ་ཤས་ཆ་ཤས་ནི་རང་རང་གི་རྩ་བའི་དམ་ཚིག་ལས་འདས་པ་ནའོ། །གསོ་བའི་ཚིག་ནི། སྡིག་པ་ཡོངས་སུ་སྦྱངས་ནས་སླར་ཡང་བླང་བ་ཡིན་ནོ། །ཏིང་ངེ་འཛིན་གང་ཞེ་ན། འདིར་ནི་བསྐྱེད་པའི་རིམ་པ་དང་རྫོགས་པའི་རིམ་པའོ། །དེ་གཉིས་སྒོམ་དགོས་པའི་རྒྱུ་མཚན་དང་། སྒྲ་དོན་དང་། གྲངས་དང་། གོ་རིམ་ངེས་པ་ནི་སྔོན་གྱི་མཁན་པོ་དག་གིས་བཤད་པ་དང་གཞན་དུ་སྨྲ་བར་འདོད་དོ། །འདིར་རེ་རེ་ཡང་། ངོ་བོ་དང་ཡན་ལག་དང་། དབྱེ་བ་དང་། གནས་སྐབས་དང་། དངོས་དང་བཏགས་པའི་ཁྱད་པར་རོ། །བསྐྱེད་པའི་ངོ་བོ་གང་ཞེ་ན། རྣམ་པར་རྟོག་པས་གསར་དུ་སྒོམ་པ་ལས་བྱུང་བའི་ལྷ་སྐུའི་རྣམ་པ་ཅན་སྲིད་པ་གསུམ་དང་ཆོས་མཐུན་དུ་སྒོམ་པའི་ཞུ་

བདེ་ཉིད་དེ་འཛིན་ནོ། །ཡན་ལག་གང་ཞེ་ན། །ཐུན་མཚམས་སམ་མཆོད་པའི་བསྟོད་པ་ལ་སོགས་པ་དང་། རྣལ་འབྱོར་བརྒྱད་ལ་སོགས་པའོ། །ཅིའི་ཕྱིར་ཡན་ལག་ཅེས་བྱ་ཞེ་ན། རང་གི་རང་གི་ངོ་བོའི་སྲིད་པ་དང་འབྲས་བུའི་རྣམ་པ་ལམ་དུ་མི་བྱེད་པའི་ཕྱིར་རོ། །དབྱེ་བ་གང་ཞེ་ན། དང་པོ་སྦྱོར་བ་དང་། དཀྱིལ་འཁོར་རྒྱལ་མཆོག་དང་། ལས་རྒྱལ་མཆོག་དང་། བསྙེན་པ་དང་། ཉེར་སྒྲུབ་དང་། སྒྲུབ་པ་དང་། སྒྲུབ་ཆེན་དང་། རྣལ་འབྱོར་དང་། རྗེས་སུ་རྣལ་འབྱོར་དང་། ཤིན་ཏུ་རྣལ་འབྱོར་དང་། རྣལ་འབྱོར་ཆེན་པོ་རྣམས་སོ། །གནས་སྐབས་གང་ཞེ་ན། ལས་དང་པོ་པ་དང་། ཡེ་ཤེས་ཕེབས་པ་དང་། ཡེ་ཤེས་ལ་དབང་བ་དང་ཡེ་ཤེས་ལ་ཆེས་དབང་བ་རྣམས་སོ། །དང་པོ་ནི་ཡན་ལག་བདུན་དང་ལྡན་པ་ཡིན་ལ། གཞན་རྣམས་ནི་བཏགས་པ་བའོ། །བསྐྱེད་རིམ་གྱི་དཔྱད་པའི་གནས་དྲུག་གང་ཞེ་ན། སྨྲས་པ། སྦྱོང་གཞི་གང་ཡིན་མཐར་ཐུག་འབྲས་བུ་གང་། །རྫོགས་རིམ་གང་གི་སྨིན་བྱེད་དགོས་པ་གང་། །ངོ་བོ་གང་ཡིན་མཐར་ཕྱིན་ཚད་གང་ཡིན། །དཔྱད་པའི་གནས་དྲུག་ཡན་ལག་ཀུན་ལ་སྦྱར། །རྫོགས་པའི་རིམ་པ་གང་ཞེ་ན། སྡོམ་ནི་ངོ་བོ་དབྱེ་བ་སོ་སོ་ཡི། །རང་བཞིན་དང་ནི་དཔྱད་པའི་གནད། །ངོ་བོ་གང་ཞེ་ན། སེམས་དང་ཡིད་དང་རླུང་དབུ་མར་ཐིམ་པས། མངོན་དུ་གྱུར་པའི་བདེ་སྟོང་ངོ་། །དབྱེ་བ་གང་ཞེ་ན། དངོས་དང་བཏགས་པ་དང་། མཚན་མ་ཅན་དང་། མཚན་མ་མེད་པ་དང་། ཁྱབ་བྱེད་དང་། ཁྱབ་བྱ་རྫོགས་པའི་རིམ་པའོ། །དེ་ལ་ཐོག་མ་གཉིས་ནི་རང་བཞིན་གྱིས་དབྱེ་བའོ། །ཐ་མ་གཉིས་ནི་ཐ་སྙད་ཀྱིས་ཕྱེ་བའོ། །བར་བ་གཉིས་ནི་རྣམ་པས་རབ་ཏུ་ཕྱེ་བའོ། །དེ་རྣམས་ཉིད་ཀྱི་རང་བཞིན་གང་ཞེ་ན། དེ་ཡང་ཞུ་བའི་བདེ་བ་ལྷན་སྐྱེས་ཆེན་པོ་དང་། སྒྱུ་མའི་སྐུ་དང་། རང་

བཞིན་ལྡན་སྐྱེས་དང་། ཟླུང་འཇུག་གི་སྒྲ་དང་། རླུང་དབུ་མར་ཐིམ་པའི་མཐར་ཐོབ་པ་ཀུན་ནས་ཉོན་མོངས་པ་དང་། རྣམ་པར་བྱང་བའི་སྣང་བ་གསུམ་དང་། དགའ་བ་གསུམ་དང་། དེ་རྣམས་དངོས་སུ་འཐོབ་པའི་ལམ་གང་ཡིན་པ་དེ་རྣམས་རྫོགས་པའི་རིམ་པ་དངོས་ཞེས་བྱའོ། །

བཏགས་པ་གང་ཞེ་ན། རྩའི་རྣལ་འབྱོར་དང་། རླུང་དང་ཕྲ་མོ་དང་། ཐིག་ལེ་དང་། ཕྱག་རྒྱའི་རིམ་པ་རླུང་དབུ་མར་འཇུག་པ་དང་། གནས་པ་དང་། ཐིམ་པར་བྱེད་པའི་ལས་ཅན་རྣམས་སོ། །མཚན་མའི་རྫོགས་པའི་རིམ་པ་གང་ཞེ་ན། ངོ་བོ་ཉིད་ཀྱི་མཚན་མ་དང་། བཏགས་པའི་མཚན་མ་ཅན་ནོ། །ངོ་བོ་ཉིད་ཀྱི་མཚན་མ་གང་ཞེ་ན། སྣང་བ་གསུམ་སེམས་དང་། སེམས་ལས་བྱུང་བའི་མཚན་ཉིད་ཅན་འོད་གསལ་བར་གནས་ཡོངས་སུ་མ་གྱུར་པ་སྟེ་སོ་སོའི་སྐྱེ་བོ་ཐམས་ཅད་དང་གཞན་ལ་ཡང་ཡོད་དོ། །བཏགས་པའི་མཚན་མ་གང་ཞེ་ན། སྒྲ་དོན་ཅན་གྱི་རྟོག་པ་དང་མཚུངས་པར་ལྡན་པ་གང་ཡིན་པ་སྟེ། དོན་གྱི་འོད་གསལ་མ་ཐོབ་པའི་བར་དག་ཏུ་ཙེ་རིགས་པར་ཡོད་དོ། །མཚན་མ་མེད་པ་གང་ཞེ་ན། ངོ་བོ་ཉིད་ཀྱི་མཚན་མ་མེད་པ་དང་། བཏགས་པའི་མཚན་མ་མེད་པའོ། །དང་པོ་ནི། འཕགས་པ་ཁོ་ན་ལ་ཡོད་དོ། །ཕྱི་མ་ནི་སོ་སོའི་སྐྱེ་བོ་ལ་ཡང་ཡོད་དོ། །ཁྱབ་བྱེད་རྫོགས་པའི་རིམ་པ་གང་ཞེ་ན། སོ་སོར་སྡུད་པ་དང་། བསམ་གཏན་དང་། སྲོག་རྩོལ་དང་། འཛིན་པ་དང་། རྗེས་སུ་དྲན་པ་དང་། ཏིང་ངེ་འཛིན་དང་། དགའ་བ་བཞི་དང་། སྣང་བ་དང་། སྣང་བ་མཆེད་པ་དང་། སྣང་བ་ཉེ་བར་ཐོབ་པ་དང་། འོད་གསལ་བ་དང་། སྣང་ཕྱོགས་དང་། སྟོང་ཕྱོགས་དང་། བདེ་བའི་ཕྱོགས་དང་། ཕྱོགས་དང་བྲལ་བ་རྣམས་སོ། །དེ་ལ་དང་པོ་དྲུག་ནི་ཡན་ལག་གིས་རབ་ཏུ་ཕྱེ་བ

དང་། དེ་ནས་བརྒྱད་ནི་ངོ་བོ་ཉིད་དང་། དེ་ནས་གསུམ་ནི་རྣམ་པ་དང་། ཐ་མ་ནི་རང་བཞིན་གྱིས་རབ་ཏུ་ཕྱེ་བའམ། ཡང་ན་བཞི་ཀའང་རྣམ་པས་རབ་ཏུ་ཕྱེ་བའོ། །ཅིའི་ཕྱིར་ཁྱབ་བྱེད་ཅེས་བྱ་ཞེ་ན། གང་རྫོགས་པའི་རིམ་པ་དེ་ཐམས་ཅད་ལ་ཁྱབ་པའི་ཕྱིར་རོ། ཁྱབ་བྱ་གང་ཞེ་ན། ལུས་རྣམ་པར་དབེན་པ་དང་། ངག་དབེན་པ་དང་། སེམས་དབེན་པ་དང་། བདག་བྱིན་རླབས་པ་དང་། འོད་གསལ་བ་དང་། ཟུང་འཇུག་དང་། རྫོགས་པའི་རིམ་པའི་སྤྱོད་པའི་ཏིང་ངེ་འཛིན་དང་། བདག་བྱིན་རླབས་པ་དང་། སྣ་ཚོགས་རྡོ་རྗེ་དང་། ནོར་བུ་འགེངས་པ་དང་། ཧཱུྃ་ལཀྵ་ར་དང་། བསམ་མི་ཁྱབ་དང་། རང་བྱིན་རླབས་པ་དང་། དཀྱིལ་འཁོར་འཁོར་ལོ་དང་། རྒྱུད་ཀྱི་རིམ་པ་དང་། སྔགས་དང་། ཡེ་ཤེས་དང་། གསང་བའི་རིམ་པ་དང་། སོ་སོར་སྡུད་པ་ལ་སོགས་པ་ཡང་འགའ་ཞིག་ཏུ་ཡོད་དོ། །

གཞན་ཡང་སྔགས་དང་། དབྱིབས་དང་། ཚོས་དང་། རྩ་དང་། རླུང་དང་། ཐིག་ལེ་དང་། མེ་དང་། ལས་ཀྱི་ཕྱག་རྒྱ་དང་། ཡེ་ཤེས་དང་། དམ་ཚིག་དང་། ཕྱག་རྒྱ་ཆེན་པོ་དང་། སྙིང་གའི་ཐིག་ལེ་དང་། ནོར་བུ་དང་། སྤྲུལ་པ་དང་། མི་ཤིགས་པའི་རྣལ་འབྱོར་དང་། དེ་དག་ལ་སོགས་པ་དཔག་ཏུ་མེད་པ་དག་གོ །དཔྱད་པའི་གནད་རྣམས་གང་ཞེ་ན། སྨྲས་པ། ངོ་བོ་གང་ཡིན་གང་ལ་གནད་དུ་བསྟུན། །ཇི་ལྟར་གནས་བསྟུན་དེ་ཡི་ཉམས་རྟགས་གང་། །ཡོན་ཏན་གང་བསྐྱེད་དེ་ཡི་རྒྱུ་མཚན་གང་། །དངོས་བརྒྱུད་སྤྲངས་བྱ་གང་སྤོང་མཐར་ཕྱིན་ཚད། །ས་དང་ལམ་གྱི་མཚམས་གང་བགེགས་སེལ་དང་། །བོགས་འདོན་ཅི་ཞིག་གཙོ་འཁོར་ཁྱད་གང་ཡིན། །དཔྱད་པའི་གནས་བཅུ་གཅིག་གི་སྒོ་ནས་དཔྱད། །རྫོགས་པའི་རིམ་པ་ཀུན་གྱི་གནད་ཤེས་འགྱུར། །གང་ལ་གནད་དུ་བསྟུན་པ་ལུས་ཀྱི་རྣམ་

པར་བཞག་པ་གང་ཞེ་ན། ལུས་ཆགས་པ་དང་། གནས་པ་དང་། འཇིག་པའི་ཚུལ་ལོ། །བརྗོད་པ། བ་སྤུའི་བུ་གའི་གྲངས་ཉིད་ཀྱི། །རྩ་ནི་བྱེ་བ་ཕྱེད་དང་བཞི། །དེ་ལས་སྟོང་ཕྲག་བདུན་བཅུ་གཉིས། །དེ་ལས་བརྒྱ་བཅུ་གཉིས་ལྷག་བརྒྱ། །དེ་བཞིན་བརྒྱ་དང་ཉི་ཤུ་དང་། །སུམ་ཅུ་གཉིས་དང་རྩ་གསུམ་མོ། །བསྐྱེད་དང་སྡུད་པ་ཐམས་ཅད་ཀྱི། །གནས་ནི་སྙིང་ག་ཡིན་པའི་ཕྱིར། །གྲུབ་པ་རྣམས་དང་མཁས་རྣམས་ཀྱིས། །སྙིང་ག་ཁོ་ན་བསྔགས་པ་ཡིན། ཁམས་ཀྱང་སོ་གཉིས་བཅུ་དྲུག་དང་། ཨུ་ཕྲག་འཁོར་ལོ་གནས་ཚུལ་དང་། །དཀར་དམར་འཕེལ་གྲིབ་འཕོ་བའི་འགྲོས། །རླུང་ཡང་ཉི་ཁྲི་ཆིག་སྟོང་དང་། །དྲུག་བརྒྱ་བརྒྱད་ལྷག་བརྒྱ་དག་ལ། །བཅུ་ནི་རྣམ་པར་ཤེས་པར་བྱ། །རེ་རེ་ཡང་ནི་གནས་དང་གྲངས། །རྒྱུ་ཚུལ་ཁ་དོག་མགོན་པོ་དང་། །ལྷ་མོ་རྣམས་ཀྱི་དབྱེ་བ་དང་། །འཇུག་གནས་འབྱུང་དང་འཕོ་ཚུལ་ལོ། །ཕུང་ཁམས་དབང་ཡུལ་ཡེ་ཤེས་ལྔ། །ཉེར་ལྔ་ཕྲ་དང་རགས་པའི་ཚུལ།། སེམས་དེའི་བཞོན་པར་གྱུར་པ་ནི། །རླུང་ཡང་ཕྲ་རགས་རྣམ་གསུམ་མོ། །ཇི་ལྟར་གནད་དུ་བསྟུན་ཞེ་ན། །ཡུལ་གྱི་གནད་དང་། དུས་དང་། ལུས་དང་། རླུང་དང་། དམིགས་པའི་གནད་དོ། །དམིགས་པའི་གནད་ཀྱང་། གང་ལ་སེམས་འཛིན་པ་དང་། རླུང་སྡུད་ཚུལ་དང་། དམིགས་པ་དང་རྣམ་པའི་ཁྱད་པར་ཏེ། བཞི་པོ་དེ་དག་གིས་ཡོན་ཏན་མངོན་དུ་བྱེད་ཅིང་། དྲི་མ་རྣམས་སྦྱོང་བར་བྱེད་དེ། ས་དང་ལམ་གྱི་མཚམས་གང་ཞེ་ན། ལམ་ནི་ལྔ་སྟེ། ཚོགས་དང་། སྦྱོར་བ་དང་། མཐོང་ལམ་དང་། སྒོམ་ལམ་དང་། མི་སློབ་པའི་ལམ་མོ། །ཡེ་ཤེས་ཕེབས་པ་ནི་ཚོགས་ཀྱིས་ལམ་ཆུང་ངུ་སྟེ་དྲན་པ་ཉེ་བར་བཞག་པའོ། །ཡེ་ཤེས་ལ་ཆེས་དབང་བ་ནི་ཡང་དག་སྤོང་བ་སྟེ་ཚོགས་ཀྱི་ལམ་འབྲིང་པོའོ། །དེ་ཉིད་སྦྱོད་པས་མཐར་ཕྱིན་

ཅིང་ལྷ་སྣང་རྣམས་ཐོགས་པ་མེད་པ་དང་། སངས་རྒྱས་རྣམས་མངོན་དུ་གྱུར་པ་དང་། སྐྱེ་བ་གཅིག་གིས་ཐོགས་པ་འདི་ནི་རྫུ་འཕྲུལ་གྱི་རྐང་པ་ཅན་ཚོགས་ལམ་ཆེན་པོའོ། །

རྫོགས་རིམ་དངོས་ཀྱི་སེམས་དབེན་པ་ཐོབ་པ་ཞུ་བའི་བདེ་བ་མཐར་ཐུག་པ་དབང་པོ་ལྔའི་རང་བཞིན་དྲོད་དང་རྩེ་མོ་ཞེས་བྱ་ལ། ཡེ་ཤེས་ཀྱི་སྐུ་ནམ་མཁའ་མཛོད་ཐོབ་པ་སྟོབས་ལྔ་དང་ལྡན་པ་བཟོད་པ་དང་ཆོས་མཆོག་གོ །འདིར་རྩ་དང་རླུང་དང་། ཐིག་ལེ་ཐིམ་པའི་ཡེ་ཤེས་ཡོན་ཏན་གྱི་གཞིར་གྱུར་པ་གོང་མའི་ལམ་དང་མཐུན་པ་བཅུ་གཉིས་སོ། །དེའི་ཚེ་ཡེ་ཤེས་ཀྱི་སྐུ་ལ་སངས་རྒྱས་ཞེས་བཏགས་སོ། །དེ་ལས་གཞན་པའི་མོས་སྤྱོད་ཀྱི་ས་བཅུ་ཡང་ཡོད་དོ། །འཕགས་པའི་ས་བཅུ་དང་། མོས་སྤྱོད་ཀྱི་ས་དང་། སངས་རྒྱས་ཀྱི་ས་སྟེ་བཅུ་གཉིས་ནི། ལམ་འདིའི་སའོ་ཙོག་པ་བཅུ་གཉིས་སུ་སྦྱོད་པ་རྒྱུད་ལས་འབྱུང་ཞིང་མཁན་པོ་རྣམས་ཀྱིས་གསུང་བཤད་དོ། །

དོན་དམ་པའི་སོ་སོར་རང་གི་རིག་པ་ཐམས་ཅད་སྟོང་པ་འོད་གསལ་བ་ནི་དང་པོར་བྱང་ཆུབ་ཡན་ལག་མཐོང་བའི་ལམ་མོ། །འདི་ལ་དགའ་བའི་རང་བཞིན་བདེན་པ་བཅུ་དྲུག་དག་གོ །སློབ་པའི་ཟུང་འཇུག་རྣམ་པ་དགུ་ནི་ས་ལྷག་མ་དགུའོ། །ས་བཅུ་ཙམ་དང་། རྒྱུན་མཐའི་ཡེ་ཤེས་དག་ལས། རྣམ་གྲོལ་ལམ་དང་། ཁྱད་པར་ལམ་ནི་ས་བཅུ་གཉིས་སམ་བཅུ་གསུམ་སྟེ། ཡན་ལག་བདུན་དང་ལྡན་པའི་ཡེ་ཤེས་གོང་མའི་གཞིར་གྱུར་པའོ། །འདི་དག་ནི་སྒོམ་པའི་ལམ་འཕགས་ལམ་ཡན་ལག་བརྒྱད་དོ། །མི་སློབ་པའི་ཟུང་འཇུག་ནི་མཐར་ཕྱིན་པའོ། །མན་ངག་ལས་ནི་ཐོག་མར་རྫོགས་པའི་རིམ་པ་དང་། གཞན་ཡང་སྣ་ཚོགས་པར་

འཆད་དོ། །དེ་དག་ལ་ནི་རིམ་པ་མི་འདྲ་བ་དག་འབྱུང་སྟེ། གལ་ཏེ་སྦྱོར་བའི་ལམ་དུ་ཞུགས་ན་བྱེ་བྲག་མེད་པ་ཁོ་ནའོ། །མོས་པས་སྤྱོད་པ་དང་། ལྷག་པའི་བསམ་པ་དག་པ་ལ་སྤྱོད་པ། མཚན་མ་ལ་སྤྱོད་པ་དྲུག་དང་། མཚན་མ་མེད་པ་ལ་སྤྱོད་པ་བདུན་དང་། མངོན་པར་འདུ་བྱེད་པ་མེད་པར་སྤྱོད་པ་གསུམ་ལ་སོགས་པ་དང་། ཕ་རོལ་ཏུ་ཕྱིན་པ་བཅུ་ལ་སྤྱོད་པ་དང་། ཡོན་ཏན་བརྒྱ་ཕྲག་བཅུ་ལ་སོགས་པ་ནི་ཐམས་ཅད་དུ་མདོ་སྡེ་བཞིན་ཏེ། འོན་ཀྱང་འདིར་ནི་ཚེ་གཞན་དུ་མ་གྱུར་པ་ཁོ་ན་ཡིན་གྱི་སྐྱེ་བ་གཅིག་གིས་ཐོགས་པའང་མ་ཡིན་ན། བསྐལ་བ་མང་པོ་ནི་ལྟ་སྨོས་ཀྱང་ཅི་དགོས། དེའི་ཕྱིར་དུས་མྱུར་བ་ཁོ་ནས་རྡོ་རྗེ་སེམས་དཔས་ཡང་དང་ཡང་དུ་མ་བསྟན་ནོ། །གཞན་དག་ནི་རང་རང་གི་མན་ངག་ཉིད་དུ་རྣམ་པར་བཞག་གི་འདིར་མི་བརྗོད་དོ། །

འདིར་སྨྲས་པ། གྲངས་ངེས་མཚན་ཉིད་གོ་རིམ་ངེས་པ་དང་། །ངེས་ཚིག་ཡོན་ཏན་སྦྱང་བྱ་འབྲས་བུ་དང་། །རྟེན་དང་ཤེས་བྱ་སྤང་བྱ་ཉམས་ལེན་ཚད། །དབྱེ་བསྡུ་འདི་རྣམས་རིམ་པ་ཀུན་ལ་སྦྱར། །ཕུང་ཁམས་ཁམས་གསུམ་འདུས་བྱས་རྫས་ཡོད་དང་། །ཀུན་རྫོབ་ཡོད་དང་ལུས་སེམས་རྟེན་གྱི་ཁྱད། །བློ་རིག་རྟེན་འབྲེལ་ཟག་མེད་རབ་དབྱེ་བཅུ། །རིམ་པ་གཉིས་ཀྱི་ཁྱད་པར་གཞན་ཡང་ནི། །བཏགས་པ་དང་ནི་མངོན་སུམ་འགྱུར་པའི་ལྷ། །རགས་དང་ཕྲ་བའི་སྟགས་དང་རིག་འཛིན་གཉིས། །ལས་དང་དངོས་གྲུབ་སྒྲུབ་པའི་ཁྱད་པར་དང་། །སྔགས་དང་ཡེ་ཤེས་སྐུ་ཞེས་རྣམ་པར་ཕྱེ། །ཐ་མལ་བག་ཆགས་དངོས་སུ་གཉོན་དང་འཇོམས། །རྟོག་པའི་སྒྲིབ་དང་སྣང་བའི་སྒྲིབ་འཇོམས་དང་། །ལས་དང་ཡེ་ཤེས་སྒྲིབ་སེལ་རྣམ་ཤེས་དང་། །ཡེ་ཤེས་ཀྱིས་རབ་ཕྱེད་དང་དངོས་གྲུབ་གཉིས། །ཞེས

པ་ནི་བར་སྐབས་ཀྱི་ཚོགས་སུ་བཅད་པའོ། །རྒྱུད་ཀྱི་སྦྱོར་བ་གང་ཞེ་ན། ལས་ཀྱི་རྒྱུད་དང་། དངོས་གྲུབ་ཀྱི་རྒྱུད་དོ། །དེ་ལ་ལས་ཀྱི་རྒྱུད་གང་ཞེ་ན། ཁྱད་པར་བཅུའམ་བརྒྱད་དེ། ཕྱོགས་དུས་ལྷ་དང་ཆ་བྱད་བསམ་པ་དང་། །གནས་དང་ཡུལ་དང་ཟས་དང་ཚོ་ག་སྟགས། །དེ་ཡང་བཞི་སྟེ། བསམ་གཏན་གྱི་ལས་དང་། སྦྱིན་སྲེག་གི་ལས་དང་། འཁྲུལ་འཁོར་གྱི་ལས་དང་། སྦྱོར་བའི་ལས་ཕལ་པའོ། །དེ་ཁོ་ན་ལྟར་དངོས་གྲུབ་ཀྱི་རྒྱུད་དེ། འོན་ཀྱང་དམ་ཚིག་གི་ཁྱད་པར་དང་། ཐུན་མོང་མ་ཡིན་པའི་རྫས་ནི་ལྷག་པའོ། །ལས་ནི་ལས་ཆེན་བཅུ་གཉིས་ལ་སོགས་པའོ། །དངོས་གྲུབ་ཀྱི་རྒྱུད་ནི་གཉིས་སྟེ། ཐུན་མོང་དང་མཆོག་གི་དངོས་གྲུབ་སོ། །ཐུན་མོང་གི་དངོས་གྲུབ་གང་ཞེ་ན། རྫས་ཀྱིས་རིག་པ་འཛིན་པ་དང་། ལུས་དང་། ལོངས་སྤྱོད་དང་། འདོད་པ་དང་། གཟུགས་ཀྱི་རིག་པ་འཛིན་པ་དང་། གཟུགས་མེད་པར་འགྲོ་བའོ། །དང་པ་དང་། མཁའ་ལྡིང་དང་། ཁྱུ་མཆོག་སོགས་བཞོན་པ་དང་། རིན་པོ་ཆེ་སྣ་བདུན་དང་། རྡོ་རྗེ་དང་། འཁོར་ལོ་པདྨ་ལ་སོགས་པ་དང་། འཇིག་རྟེན་པ་རྣམས་ཀྱི་མཚོན་ཆ་དང་། ཡི་གེ་དང་། མིང་གི་སྔགས་ཀྱི་རིག་པ་འཛིན་པ་ལ་སོགས་པ་དང༌། ལྷ་དང་ཀླུ་དང་། གནོད་སྦྱིན་དང་། སྲིན་པོ་ལ་སོགས་པ་བསྒྲུབས་པས་གཞན་ལ་བརྟེན་པའི་དངོས་གྲུབ་མཐའ་ཡས་པ་ཡོད་དོ། །

འདི་ལས། ཆེ་ལོང་ཙམ་བསྡུས་པ་ནི། ཆུང་ངུ་ནི་བརྒྱད་དེ། རིལ་བུ་མིག་སྨན་དངོས་གྲུབ་དང་། །ས་འོག་རལ་གྲིའི་དངོས་གྲུབ་དང་། །མཁའ་ལ་འཕུར་དང་མི་སྣང་དང་། །ཤི་བ་མེད་དང་ནད་འཇོམས་སོ། །འབྲིང་ནི་འདོད་པའི་རིག་པ་འཛིན་པ་ཕལ་པའོ། །ཆེན་པོ་ནི། ཚོ་དང་ལོངས་སྤྱོད་ལ་སོགས་པ་བསྐལ་པ

དྲུག་པ་དཔག་ཏུ་མེད་པ་འདོད་པ་དང་། གཟུགས་ཀྱི་རིག་པ་འཛིན་པའོ། །དངོས་གྲུབ་གཉིས་ཀར་ཡང་སྒྲུབ་པས་སྒྲུབ་པ་ཡིན་ཏེ། ཐུན་མོང་དང་མཆོག་གི་བསྙེན་པ་ལ་ཞི་གནས་དག་ལྷག་མཐོང་གྲུབ་པ་ནའོ། །

དེ་ལ་སྒྲུབ་པ་གང་ཞེ་ན། གང་ཟག་དང་། འབྲས་བུ་དང་། དུས་དང་། ངོ་བོ་དང་། ངེས་ཚིག་དང་། དབྱེ་བ་དང་། ཚ་གའོ། །དེ་ལ་དབྱེ་བ་གང་ཞེ་ན། སྤྲོས་བཅས་དང་། སྤྲོས་མེད་དང་། ཤིན་ཏུ་སྤྲོས་མེད་དང་། ཡང་ན་གཉིས་སྤྲངས་དང་། ཀུན་བཟང་དང་། ཕྱོགས་ལས་རྣམ་རྒྱལ་དང་། ཡང་ན་འདོད་འཇུག་དང་། རྟེན་སློབ་དང་། རིག་པ་བརྟུལ་ཞུགས་དང་ཡང་ན་རེ་འཛོག་དང་། མཉམ་པར་སྦྱོར་པ་དང་། མཉམ་བཞག་དང་། རྗེས་ཐོབ་དང་། ཆགས་བྲལ་དང་། ཆགས་ཅན་དང་། འདོད་ཆགས་ཆེན་པོའོ། །དེ་ཡང་སྒོམ་བསམ་དང་། དུས་དང་། བྱ་བ་དང་། ངོ་བོའི་སྒོ་ནས་སྦྱོད་པ་གསུམ་དུ་བཞག་གོ །

སྤྲུས་པ། གནས་དང་ཕྱག་རྒྱའི་གྲངས་དབྱེ་བ། །མཚན་ཉིད་ཆ་ལུགས་ཁྱད་པར་རོ། །ཚོ་ག་དང་། ངོ་བོ་དང་། སྦྱོད་ཚུལ་དང་། དབང་པོ་སྤྱངས་མ་སྤྱངས་དང་། གནས་སྐབས་དང་། རང་བཞིན་གྱི་སྒོ་ནས་དེ་རྣམས་སུ་དབྱེ་བའོ། །འདི་དག་ནི་བརྗོད་པར་བྱ་བ་མང་ངོ་། །མཆོག་གི་དངོས་གྲུབ་གང་ཞེ་ན། འབྲས་བུའི་རྒྱུད་དོ། །སྔོམ་ནི། ཁྱད་པར་ངོ་བོ་དཔེ་རྣམས་དང་། །དེ་ཡི་རིག་འཛིན་གྱི་ཁྱད་དང་། །རིག་འཛིན་ཟུང་འཇུག་ཡོན་ཏན་དང་། །སྐུ་དང་ཡེ་ཤེས་ཉེ་རྒྱུའི་ཚུལ། །གསུམ་པ་ནི། འབྲས་བུའི་རྒྱུད་གང་ཞེ་ན། དངོས་དང་བཏགས་པའོ། །དངོས་ནི་རྡོ་རྗེའི་འཆང་ཆེན་པོའོ། །བཏགས་པ་ནི་སྤྲུལ་མའི་སྐུ་དང་། ཟུང་འཇུག་གི་སེམས་ཅན་ནོ། །འདི་གཉིས་དྲི་མ་ཅན་དང་། དྲི་མ་མེད་པའི་ཡེ་ཤེས་ཀྱི་སྐུ་སྟེ། རིག་པ

འཛིན་པ་དང་། འཇའ་ལུས་ཞེས་བརྗོད་ཀྱི་ཁམས་གསུམ་པ་མ་ཡིན་ནོ། །རྡོ་རྗེ་སྐུའི་དཔེ་བཅུ་གཉིས་གང་ཞེ་ན། སྒྱུ་མ་ཆུ་ཟླ་མིག་ཡོར་སྨིག་རྒྱུ་དང་། །རྨི་ལམ་བྲག་ཆ་མིག་འཕྲུལ་དྲི་ཟའི་གྲོང་། །འཇའ་ཚོན་གློག་དང་ཆུ་བུར་མེ་ལོང་གཟུགས། ། རིག་པ་འཛིན་པ་གང་ཞེ་ན། འདི་ནི་ཁྱད་པར་དུ་བདུན་དང་ལྡན་པ་སྟེ། ཉིང་ངེ་འཛིན་ལ་གནས་པ་དང་། མངོན་ཤེས་ལྔ་དང་ལྡན་པ་དང་། ཞིང་སྣ་ཚོགས་སུ་འགྲོ་བའི་དོན་སྤྱོད་པ་དང་། འདོད་ཅིང་འཆུམས་པ་མེད་པ་དང་། འདོད་པ་མཐའ་ཡས་པ་ལ་བདེ་བ་ཆེན་པོར་སྤྱོད་པ་དང་། ཚེ་ཚད་ལས་བརྒལ་བ་དང་། ཡིད་ཀྱི་ལུས་སོ། །འདིར་རིག་པ་འཛིན་པ་དང་། ཡེ་ཤེས་ཀྱི་སྐུ་ལ་ཁྱད་པར་ཅི། ཕུང་པོ་ཟ་མ་ཏོག་མ་ཉམས་པ་ནི་ཡེ་ཤེས་ཀྱི་སྐུ་ཙམ་མོ། །ལས་སམ་ཏིང་ངེ་འཛིན་གྱིས་ཉམས་པ་དེའི་ཚེ་རིག་པ་འཛིན་པའི་ཡེ་ཤེས་ཀྱི་སྐུ་ཞེས་བྱའོ། ། རིག་པ་འཛིན་པ་ཐམས་ཅད་ཀྱང་། ཡོན་ཏན་བརྒྱད་ཚན་གཉིས་ཏེ། བཅུ་དྲུག་དང་ལྡན་པའོ། །

ཟུང་འཇུག་གི་ཡོན་ཏན་གང་ཞེ་ན། ཪོ་མྱང་བརྒྱད་དང་། དབང་ཕྱུག་བརྒྱད་དང་། ཁ་སྦྱོར་བདུན་དང་། ཡོན་ཏན་བརྒྱད་ཅེས་བྱ་བ་སྟེ། རྟག་པ་དང་མི་གདུང་དང་། །བསིལ་བ་དང་ནི་གཅིག་པ་དང་། །བདེ་བ་དང་ནི་དྲི་མེད་དང་། །དགའ་བ་དང་ནི་ཡིད་དང་བ། སྐུ་ཡི་དབང་ཕྱུག་དང་ནི་གསུང་གི་དབང་ཕྱུག་དང་། །དེ་བཞིན་དུ་ནི་ཐུགས་ཀྱི་དབང་ཕྱུག་དང་། །རྫུ་འཕྲུལ་ཀུན་འགྲོ་གནས་ཀྱི་དབང་ཕྱུག་དང་། །ཅི་འདོད་བྱེད་དང་ཡོན་ཏན་བརྒྱད་པའོ། །ལོངས་སྤྱོད་རྫོགས་དང་ཁ་སྦྱོར་བདེ་ཆེན་རང་བཞིན་མེད། །སྙིང་རྗེས་ཡོངས་གང་རྒྱུན་མི་འཆད་དང་འགོག་པ་མེད། །གཟུགས་བྲ་རེག་པ་ཡང་བ་དང་། ཁྱབ་དང་ཡང་དག་ཐོབ་པ་ཉིད། །

རབ་ཏུ་གསལ་བ་ཉིད་བརྟན་པ། །དབང་ཕྱུག་ཉིད་དང་འདོད་དགུར་བསྒྱུར། །གཞན་ཡང་བྱང་ཆུབ་ཀྱི་ཕྱོགས་དང་། ཚད་མེད་དང་། དབང་བཅུ་དང་། སྟོབས་བཅུ་དང་། ཤེས་པ་བཅུ་དང་། མ་འདྲེས་པ་བཅོ་བརྒྱད་དང་། མི་འཇིགས་པ་དང་། ཉོན་མོངས་མེད་པ་དང་། སྨོན་གནས་མཁྱེན་པ་དང་། ཐུགས་རྗེ་ཆེན་པོ་དང་། ཟད་པར་དང་། ཟིལ་གནོན་དང་། རྣམ་ཐར་ལ་སོགས་པའང་བཤད་པར་བྱ་མོད་ཀྱི། དེ་དག་ནི་སྔ་སྟོད་གསུམ་གྱི་ཚུལ་ལས་འབྱུང་བ་ལྟར་རོ། །སྟེ་སྟོད་འདིར་ཡང་མཚན་ཡང་དག་པར་བརྗོད་པ་ལ་སོགས་པར་ཡང་བཤད་དོ། །སྐུ་གང་ཞེ་ན། ཆོས་དང་། ལོངས་སྤྱོད་དང་། སྤྲུལ་པ་དང་། བདེ་བ་ཆེན་པོ་དང་། སྐུ་བཅུ་དྲུག་ལ་སོགས་པ་དང་། རྡོ་རྗེ་རྣམ་པ་བཞི་ཡོངས་སུ་མངོན་དུ་གྱུར་པ་ཡིན་ནོ། །ཆོས་ཀྱི་སྐུ་གང་ཞེ་ན། དེ་བཞིན་ཉིད་ཀྱི་རང་བཞིན་ནོ། །ལོངས་སྤྱོད་རྫོགས་པའི་སྐུ་གང་ཞེ་ན། ཁ་སྦྱོར་ཡན་ལག་བདུན་མཐར་ཐུག་པ་གཅིག་གྱུར་པ། ཆོས་ཐམས་ཅད་ལ་རྫོགས་པར་སྤྱོད་པའོ། །དེ་ཡང་བརྡ་དང་དོན་ནོ། །བརྡ་ནི་བྱང་ཆུབ་སེམས་དཔའ་ཆེན་པོ་རྣམས་ཀྱི་མངོན་སུམ་དུ་གྱུར་པའོ། །དོན་ནི་སངས་རྒྱས་རྣམས་ཀྱི་ཡེ་ཤེས་ཁོ་ན་སྟེ། སེམས་ཅན་ལ་སྣང་བ་མེད་དོ། །སྤྲུལ་པའི་སྐུ་གང་ཞེ་ན། བརྡ་དང་དོན་ནོ། །བརྡ་ནི་སོ་སོ་སྐྱེ་བོ་འགའ་ཞིག་ལ་སྣང་བའོ། །དོན་ནི་བཅོམ་ལྡན་འདས་ཀྱི་བྱ་བ་སྒྲུབ་པའི་ཡེ་ཤེས་ཐུགས་རྗེ་ཆེན་པོའོ། །

ལྷན་ཅིག་སྐྱེས་པའི་སྐུ་གང་ཞེ་ན། སེམས་ཀྱི་རང་བཞིན་བདེ་བ་ཆེན་པོ་དང་། རོ་མྱང་བརྒྱད་དང་ལྡན་པ། དོན་དམ་པར་སྤྲོས་པ་དང་བྲལ་བ་གང་ཡིན་པ་སྟེ། འདི་ཡང་ཆོས་ཀྱི་སྐུ་ཞེས་བྱ་བའོ། །དབང་ཕྱུག་བརྒྱད་ནི་སྐུ་བཞི་གས་བསྡུས་པར་རིག་པར་བྱའོ། །སྐུ་བཅུ་དྲུག་གང་ཞེ་ན། བཞི་པོ་དེ་དག །ཐུགས་དང་།

གསུང་དང་། སྐུ་དང་། ཡེ་ཤེས་ཀྱིས་དབྱེ་བས་བཅུ་དྲུག་སྟེ། རླུང་དང་། རྩལ་དང་།
ཁྲུ་བ་དང་། རྣམ་པར་ཤེས་པ་དག་པས་འདུས་མ་བྱས་ཀྱི་རང་བཞིན་དང་། སྡུག་
བསྔལ་དང་ཀུན་འབྱུང་གི་གདུང་བ་མེད་པ་དང་། རྡོ་རྗེ་སྙིང་རྗེས་སེམས་ཅན་སྒྲོལ་
བ་དང་། བདེ་བ་ཆེན་པོ་ཟུང་འཇུག་གི་རང་བཞིན་ནོ། །དེ་ཡང་། ཡང་ན་གཉིས་
སུ་མེད་པ་དང་། གཡོ་བ་མེད་པ་དང་། རིས་མེད་པ་དང་། འདོད་པ་དང་། མཆོག་
ཏུ་མི་འགྱུར་བ་དང་། འདོད་ཆགས་ཆེན་པོ་དང་། དངོས་པོ་དང་དངོས་མེད་ཟད་
པ་དང་། ཡེ་ཤེས་དང་། སེམས་པ་དང་། ཀུན་ཏུ་བཟང་པོ་དང་། ཉོན་མོངས་པ་
མེད་པ་དང་། ཉོན་མོངས་ཆེན་པོ་དང་། ལྷན་ཅིག་སྐྱེས་པ་དང་། བྱང་ཆུབ་ཀྱི་
སེམས་འཛིན་པ་དང་། དུས་ཀྱི་འཁོར་ལོ་རྡོ་རྗེ་དང་། ཐབས་དང་ཤེས་རབ་ཀྱི་
རྣལ་འབྱོར་རོ། །ཡང་ན་མཉམ་པ་ཉིད་དང་། ཡིད་ཀྱི་གཟུགས་གཉིས་སྣང་སྤངས
པ་དང་། ལྷུན་གྱིས་གྲུབ་པའི་འཕྲིན་ལས་དང་། བག་ཆགས་སྤངས་པ་ཞེས་པ་ནི
སྐུ་བཞིའི་དོན་ནོ། །འདིར་ཚིགས་སུ་བཅད་པ་ཡང་བཤད་པ། སྤྲུལ་པ་ཡིས་ནི་སྐུ
གསུང་ཐུགས། །ཡེ་ཤེས་གཅིག་སྦྱོར་སྡོམ་པ་དང་། །ལོངས་སྤྱོད་རྫོགས་པའི་སྐུ
གསུང་ཐུགས། །ཡེ་ཤེས་གཅིག་སྦྱོར་སྡོམ་པ་དང་། །དཔལ་ལྡན་ཆོས་ཀྱི་སྐུ
གསུང་ཐུགས། །ཡེ་ཤེས་གཅིག་སྦྱོར་སྡོམ་པ་དང་། །ལྷན་ཅིག་སྐྱེས་པའི་སྐུ་གསུང
ཐུགས། །ཡེ་ཤེས་གཅིག་སྦྱོར་སྡོམ་པ་ནི། །སད་སྨི་གཉིད་སྟུག་བཞི་པ་ཡི། །
དབང་པོ་གཉིས་སྐྱེས་བདེ་མིན་ཞིང་། །ཞེས་འབྱུང་བའོ། །ཡེ་ཤེས་གང་ཞེ་ན།
ལྔའམ་བདུན་ནོ། །ལྔ་ནི་མེ་ལོང་ལྟ་བུ་དང་། མཉམ་པ་ཉིད་དང་། སོ་སོར་རྟོག་པ
དང་། བྱ་བ་སྒྲུབ་པ་དང་། ཆོས་ཀྱི་དབྱིངས་ཀྱི་ཡེ་ཤེས་སོ། །བདུན་གང་ཞེ་ན།
ཟབ་པའི་ཡེ་ཤེས་དང་། རྒྱ་ཆེ་བ་དང་། ཁྱབ་པ་དང་། རྟག་པ་དང་། བདེ་བ་དང་།

སྒྲ་དང་། ཐུང་འཇུག་རྣམས་སོ། །དེ་དག་སོ་སོའི་མཚན་ཉིད་ཀྱང་། ཧི་སྐད་དུ། དེ་ཉིད་བདུན་འགྲེལ་ལས། རང་བཞིན་མེད་དང་རང་རིག་པ། །འཕེལ་བ་བྲི་བ་མེད་པ་དང་། །རྣམ་པར་མི་རྟོག་སྣང་བ་པོ། །བསོད་ནམས་ཡེ་ཤེས་ཡུལ་དང་ནི། །དམིགས་པ་འཇུག་པ་ལས་རྣམས་ནི། །རྒྱུ་ཆེ་རབ་ཏུ་བཤད་པ་ཡིན། །ཡུལ་དང་དུས་དང་རྒྱུད་གསུམ་དང་། །སྟོང་དང་མཉམ་པ་ཉིད་ཀྱིས་ཁྱབ། །རྒྱུན་མི་འཆད་ཅིང་འགོག་པ་མེད། །ཕྲ་རབ་མེད་ཅིང་འགྱུར་བ་མེད། །བསམ་ཡས་ཡེ་ཤེས་རྟག་པ་ཉིད། །ཁ་སྦྱོར་རང་བཞིན་བདེ་བ་དང་། །སྙིང་རྗེ་ཆེན་པོ་གསུམ་རང་བཞིན། །ཡིད་ནི་ལྷུང་བཅས་ཐིམ་པ་དང་། །ཞུ་བ་དང་ནི་མི་འཛག་བདེ། །སྟོང་པ་ལས་སྐྱེས་སྡུག་བསྔལ་འགོག །གར་ཡང་ཕྱིན་དང་མི་གཡོ་བ། །ཡིད་དང་ལྷུང་གི་ལུས་ཅན་དང་། །སྐད་ཅིག་གཅིག་གིས་ཀུན་སྟོན་དང་། །མཚན་དང་དཔེ་བྱད་སྤྲིན་སྤྲོ་བ། །དེ་ནི་རྡོ་རྗེའི་སྐུ་རུ་གསུངས། །གཉིས་མིན་མི་རྟོག་རང་བཞིན་ཞུགས། །སྣང་མེད་ཀུན་ནས་ཀུན་ཏུ་སྣང་། །ནམ་ཡང་གཡོ་བ་མེད་པའི་ཕྱིར། །རྡོ་རྗེ་སེམས་དཔའི་ཐུང་འཇུག་གོ །ཞེས་གསུངས་པ་ལྟར་རོ། །ཉེ་རྒྱུ་གང་ཞེ་ན། མཆོག་གི་དངོས་གྲུབ་ལ་དང་པོར་དངོས་སུ་རེག་པ་དང་། མཐར་ཐུག་པར་དངོས་སུ་རེག་པ་དང་། གཉིས་ཀར་བརྒྱུད་མར་རེག་པའོ། །དང་པོ་ནི་སངས་རྒྱས་རྣམས་ཀྱི་ཡང་དག་པར་དབང་བསྐུར་བ་ལས་འབྱུང་བའི་སྤྱོད་པའི་ཡེ་ཤེས་སོ། །གཉིས་པ་ནི་ལོངས་སྤྱོད་རྫོགས་པས་དབང་བསྐུར་བའོ། །གསུམ་པ་རིག་པའི་བརྟུལ་ཞུགས་ཀྱི་སྤྱོད་པ་ཐམས་ཅད་དེ། དེ་ཡང་ཚོགས་ཀྱི་དཀྱིལ་འཁོར་དུ་དབང་བསྐུར་བར་བྱས་ཏེ། ཆུ་དང་ཅོད་པན་ལ་སོགས་པ་གསང་བའི་དབང་གི་བར་དུ་སྦྱིན་ནས། ཉི་མ་དམར་ཐག་ཆོད་པ་ནི། ཤེས་རབ་ཡེ་ཤེས་སྦྱིན་ཏེ་རིག་མ་དང་ལྷན་ཅིག་ཐོ་རངས་མཐོན་

པར་བྱང་ཆུབ་པ་ཐོབ་པར་འགྱུར་རོ། །དེ་ལྟར་ཡང་། རྡོ་རྗེ་ཉི་མ་ནུབ་ནས་ནི། ། སྒྲུབ་པ་ཀུན་ཏུ་བརྩམ་པར་བྱ། །སྐྱ་རེངས་འཆར་བའི་དུས་སུ་ནི། །སྒོམ་པ་མཆོག་ནི་འགྲུབ་པར་འགྱུར། །ཞེས་པ་འདི་ནི་རེ་ཞིག་ལུང་ངོ་། །འདི་ལ་དང་པོ་དང་ཐ་མ་ལ་ནི། ཕྱག་རྒྱ་གསུམ་ག་ཡང་ཡོད་དོ། །བར་པ་ལ་ནི་ལས་ཀྱི་ཕྱག་རྒྱ་དང་། ཕྱག་རྒྱ་ཆེན་པོ་ཁོ་ན་ཡོད་དོ། །ཐ་མ་ཁོ་ན་བདེ་ཆེན་གྱི་ལམ་ལ་ནི། དེ་དག་ཕྱག་རྒྱ་ཆེན་པོ་ཁོ་ནའོ། །

གཉིས་པ་དེ་སྟོན་བྱེད་ཀྱི་རྒྱུད་བཤད་པ་ལ། ཕ་རྒྱུད་མ་རྒྱུད་འདོད་ཚུལ་ལ་དཔྱད་པ། རྒྱུད་སྡེ་རིགས་གང་དུ་གཏོགས་ངོས་བཟུང་བ་འཕྲོས་དང་བཅས་པ། བཞི་པའི་ཡེ་ཤེས་ལ་དཔྱད་པ་སྟེ་གསུམ་མོ། །དང་པོ་ནི། བླ་ན་མེད་པའི་རྒྱུད་གང་ཞེ་ན། ཞུ་བ་དང་། རང་བཞིན་གྱི་བདེ་སྟོང་གཉིས་སུ་མེད་པ་སྟོན་པ་གང་ཡིན་པ་སྟེ། དེའི་ཕྱིར་འདི་ཁོ་ནས་སྐྱེ་བ་འདི་ལ་སངས་རྒྱས་སྦྱིན་པར་བྱེའོ། །དབྱེ་བ་གང་ཞེ་ན། རྣལ་འབྱོར་དང་རྣལ་འབྱོར་མའི་རྒྱུད་དོ། །བུ་ནི་བུ་མོ་དང་། བུ་ཕོའི་དབྱེ་གཞི་སྟེ། འོན་ཀྱང་བུ་ནི་ཕོ་ཁོ་ན་ལ་བརྗོད་པ་ལྟར་རྣལ་འབྱོར་གྱི་རྒྱུད་དོ། །གང་དུ་རྣལ་འབྱོར་མ་རྣམས་ཀྱི་དཀྱིལ་འཁོར་དང་། སྔགས་དང་སྦྱོར་བ་རྒྱས་པ་དེ་ནི་རྣལ་འབྱོར་མའི་རྒྱུད་དོ། །སངས་རྒྱས་རྣམས་ཀྱི་དཀྱིལ་འཁོར་དང་། སྔགས་དང་། སྦྱོར་བ་ཁོ་ན་རྒྱས་པ་དེ་ནི་རྣལ་འབྱོར་གྱི་རྒྱུད་དོ། །རྟོགས་པའི་རིམ་པ་དངོས་ནི་ཐམས་ཅད་ཀྱང་དབྱེ་བ་མེད་དོ། །དོན་འདི་མ་རྟོགས་པར། ཕྱོགས་འདིར་མཁས་པ་དང་མི་མཁས་པ་དག་ཁ་ཅིག་ནི་ཆ་ཆུང་དུས་དབྱེ་བར་འདོད། ཁ་ཅིག་ནི་རྣམ་གྲངས་དུ་མར་བྱེད། གཞན་དག་དོན་བཟང་པོར་རློམ་པ་དག་གི་དབྱེ་བར་འདོད་དེ། དེ་ཡང་འདི་ལྟར་དགུག་གཞུག་ལ་སོགས་པ་ཕོ་མོས་བྱེད་པའི་དོན

ཟེར་བ། དེ་མཚོན་བྱེད་དུ་བྱས་པ་ཡིན་གྱི་དེ་ཁོ་ན་མ་ངེས་ཏེ། དཀྱིལ་འཁོར་དགུག་གཞུག་མོས་བྱེད་ཀྱང་། འཕྲིན་ལས་ཕལ་ཆེར་ཕོས་བྱེད་ན་ཕ་རྒྱུད་དུ་འཇོག་དགོས་པ་ལྟ་བུའོ། །དེས་ན་དགུག་གཞུག་བཅིངས་མཉེས་འཕྲིན་ལས་བྱེད་པའི་དཔེ་ཙམ་མོ། །གཞན་ཡང་ཐབས་མི་གཡོ་ཤེས་རབ་རྒྱ་བ་དེ་ཡིན་ན་རྣལ་འབྱོར་མའི་རྒྱུད་ཀྱིས་ཁྱབ་པར་གསུངས་ཀྱང་། རྣལ་འབྱོར་མའི་རྒྱུད་ལས་དེས་ཁྱབ་པར་ཡང་མ་གསུངས། རྒྱ་བའི་དོན། ཡེ་ཤེས་པ་དགུག་གཞུག་ཁོ་ན་ལ་འཆད་ན། ད་ལྟའི་གདན་བཞིའི་རྩ་བའི་དཀྱིལ་འཁོར་ཡེ་ཤེས་དབང་ཕྱུག་མ་ཡིན་པས། གདན་བཞི་ཕ་རྒྱུད་མ་རྒྱུད་གཉིས་ཀ་མ་ཡིན་པར་ཐལ་བར་འགྱུར་ཏེ། ཤེས་རབ་རྒྱ་བས་ཕ་རྒྱུད་མ་ཡིན་པ་དང་། ཐབས་མི་གཡོ་བ་མ་ཚང་བས་མ་རྒྱུད་ཀྱང་མ་ཡིན་པར་འགྱུར་བས་སོ། །དགུག་གཞུག་ལ་འདོད་པ་འདི་དུས་འཁོར་བ་སྔ་རབས་པ་འགའ་རེ་དང་། ཕྱོགས་མཆན་དང་། བུ་མཆན་གཉིས་ཀ་ན་ཡོད། འབྲུལ་གཞི་སེམས་འགྲེལ་གཞན་གྱིའང་བྱས་སོ། །གཞན་ཡང་མར་དོའི་རྗེས་འབྲང་སོགས་དཀྱིལ་འཁོར་གྱི་དབུས་གཙོ་བོའི་གནས་ན་ཕོ་མོ་མང་ཉུང་ལ་འཆད་པ་དང་། གཞན་དག་ཕོ་མོ་གཙོ་ཆེ་ཆུང་ལ་འཆད་པ་དང་། ལྷ་གྲངས་ཕོ་མོའི་མང་ཉུང་དང་། གཞན་དངོས་གསུང་བ་པོ་ཡབ་ཡུམ་གྱི་ཁྱད་དང་། ཁ་ཅིག་ཞུ་བ་པོ་ཕོ་མོའི་ཁྱད་དང་། འགའ་ཞིག་གླེང་གཞི་འདི་སྐད་སོགས་དང་གསང་བ་སོགས་ཀྱི་ཁྱད་དུ་འདོད་པ་དང་། གཞན་ཡང་ཆ་ཕྲ་བ་གཡས་བརྐྱང་གཡོན་བརྐྱང་དང་། ཞི་ཁྲོའི་ཉམས་སོ་སོ་བ་དང་། འདྲེས་པ་དང་། རྒྱན་དང་། ཕྱག་མཚན་ན་བཟའ་ལ་སོགས་པ་དང་། དུར་ཁྲོད་ཡོད་མེད་སོགས་འདོད་པ་དང་། དུས་འཁོར་ལས་དཔལ་ལྡན་རྒྱ་སྐར་གྱི་དཀྱིལ་འཁོར་གྱི་དག་པའི་འགྲེལ་ཚིག་འགའ་ལས་འབྲུལ་

གཞི་བྱུང་ནས། ལྷ་བཞུགས་བཞེངས་ཤས་ཆེ་ཆུང་དང་། ཡབ་ཡུམ་ཞལ་ཕྱག་གྲངས་མཉམ་མི་མཉམ་དང་། གཞལ་ཡས་ཁང་འབྱུང་བཞི་ལས་བསྐྱེད་པ་དང་། འབྱུང་བཞིའི་སྟེང་དུ་བསྐྱེད་པའི་ཁྱད་པར་དུ་འདོད་པ་སོགས་བྱུང་སྟེ་ཐམས་ཅད་མ་ངེས་པ་ཤ་སྟག་ཡིན་ནོ། ཁ་ཅིག་རྫོགས་རིམ་ཕྱག་རྒྱའི་ལམ་གཙོ་བོར་འདོན་པ་མ་རྒྱུད། རང་ལུས་ཀྱི་གཙོ་བོར་འདོན་པ་ཕ་རྒྱུད་ཡིན་ཟེར་ཏེ། གསང་འདུས་ནས་ཆགས་ལམ་ཞལ་གསལ་ལ་གྲོལ་ལམ་པའི་རྫོགས་རིམ་བསྡུས་ཤིང་གབ་པར་ཡོད་པ་དང་། མ་རྒྱུད་ཕལ་ཆེར་གཉིས་ཀ་གསལ་བར་ཆེར་མ་ངེས། གཞན་རླུང་གཙོ་བོར་སྟོན་པ་ཕ་རྒྱུད་རྩའམ་ཐིག་ལེ་གཙོ་བོར་སྟོན་པ་མ་རྒྱུད་ཟེར་ཡང་། རྡོ་རྗེ་འཇིགས་བྱེད་གཉིས་ཀ་མ་ཡིན་པར་ཐལ་བ་དང་། གསུང་འདུས་རྡོར་ཕྲེང་གཉིས་ཀར་ཐལ་བ་སོགས་འབྱུང་ཞིང་། སྡོམ་བྱུང་སམ་བུ་ཊི་སོགས་ཀྱང་གཉིས་ཡིན་དུ་འགྱུར་རོ། །ས་སྐྱ་པ་རྣམས་བསྐྱེད་རིམ་གཙོ་བོར་འདོན་པ་ཕ། མི་ཟབ་པའི་རྫོགས་རིམ་གཙོ་བོར་འདོན་པ་མ་རྒྱུད་ཕལ་པ། ཟབ་མོའི་རྫོགས་རིམ་གཙོ་བོར་འདོན་པ་གཉིས་མེད་ཅེས་གསུངས། གཞན་འགའ་ཡང་དེ་མཚུངས་ལ་གཉིས་མེད་མི་འདོད་པར་རིམ་གཉིས་ཕ་མ་སོ་སོ་སྦྱར་རོ། །འདི་ནི་ལེགས་པར་བརྟགས་ན། གང་ན་བསྐྱེད་རིམ་གྱི་རྣམ་བཞག་རྒྱས་པར་སྟོན་པ་ཕལ་ཆེར་ན་རྫོགས་རིམ་རྒྱས་པར་སྟོན་པ་རང་མང་ལ། རྫོགས་རིམ་བསྡུས་ཙམ་ལས་མི་སྟོན་པ་རྣམས་ན་བསྐྱེད་རིམ་ཡང་མི་རྒྱས་པ་ཁོ་ན་མཐོང་བས་སྦྱིར་ཡང་མི་འཐད། ཕ་མ་གཉིས་ཀྱི་ཁྱད་དུ་འདོད་པ་ལ། བརྟག་གཉིས་སམ་བུ་ཊ་སྡོམ་བྱུང་གདན་བཞི་གསང་འདུས་རྡོར་ཕྲེང་སོགས་གཉིས་ཀར་ཐལ་བ་དང་། གསང་འདུས་དགོངས་པ་ལུང་སྟོན་དང་། ལྷ་མོ་བཞི་ཞུས་ཀྱི་རྒྱུད་མ་རྒྱུད་དུ་ཐལ་བ་དང་། རྡོ་རྗེ་གུར་དང་སངས་རྒྱས

ཐོད་པ་སོགས་ཕ་རྒྱུད་དུ་ཐལ་བར་འགྱུར་བ་དང་། ཀུ་རུ་ཀུལླེའི་རྟོག་པ་དང་། རྡོ་རྗེ་འཇིགས་བྱེད་ལ་སོགས་འགའ་ཞིག་གཉིས་ཀ་མ་ཡིན་པར་ཐལ་བར་འགྱུར་རོ། །ས་ལུགས་དེ་ལྟར་ན་ཡང་། ཐལ་བ་དེ་དག་ཕལ་ཆེར་འཇུག་ཅིང་། འདིའི་ལུགས་ལ་མཉམ་སྦྱོར་སོགས་མ་རྒྱུད་ཕལ་པ་དང་། ཕྲ་ཐིག་གི་རྣལ་འབྱོར་རྫོགས་རིམ་མི་ཟབ་པ་དང་། ཙཎྜ་ལི་དང་ཕོ་ཉ་ལ་རྫོགས་རིམ་ཟབ་མོ་དང་། གཉིས་མེད་ཀྱི་ངོས་འཛིན་ཀྱཻ་རྡོར་ལ་མཛད། བདེ་མཆོག་གི་རྒྱུད་དེ་དག་གང་ཡིན་དེ་སྐབས་མི་སླ་ལ། འདི་སྐབས་མ་རྒྱུད་ཁྱད་པར་ཅན་ལ་གཉིས་མེད་དུ་བཏགས་པར་དོན་གྱི་ཁས་ལེན་ཅིང་། བདེ་མཆོག་གི་ཆོས་སྐོར་དུ་མ་རྒྱུད་སྤྱི་དང་གསང་མཐའ་ཟེར་ནས། མ་རྒྱུད་ཁྱད་པར་ཅན་མ་རྒྱུད་དངོས་སུ་ཡང་འཆད་དོ། །ཕྲ་ཐིག་གསང་འདུས་དགྲ་ནག་རྡོ་རྗེ་གུར་རྣམས་ལས་རྒྱས་པར་འཆད་པས། མ་རྒྱུད་ཕལ་པར་ཐལ་བ་དང་། ཟབ་མོའི་རྫོགས་རིམ་གཙོ་བོར་སྟོན་པས་བདེ་མཆོག་ཀྱང་གཉིས་མེད་དུ་ཐལ་བ་དང་། ཁྱེད་ཀྱི་བཞེད་པའི་ཟབ་མོའི་རྫོགས་རིམ་གྱི་ཕོ་ཉའི་ལམ་ནི་ཕལ་བར་གསལ་ཞིང་གསང་འདུས་ཀྱང་གཉིས་མེད་དུ་ཐལ་ལོ། །མ་རྒྱུད་ཁྱད་པར་ཅན་ལ་གཉིས་མེད་ཟེར་བ་དང་། མ་རྒྱུད་ཁོ་ནར་འཆད་པའང་འགལ་ལོ། །ཡང་འདི་སྐད་ཅེས། ཀྱཻ་རྡོར་གཉིས་མེད་ཡིན་པས་གཉིས་མེད་ལ་ཤེས་རབ་ཀྱི་ཆ་དགོས་པས། མཁའ་འགྲོ་མ་དྲྭ་བ་སྡོམ་པ་སོགས་དང་། མཁའ་འགྲོ་མ་ཡི་རྡོ་རྗེ་གུར། །ཞེས་སོགས་གསུངས་པ་ཡིན་སྐད། དེ་ལྟར་ན་གཉིས་མེད་ཡིན་པས་ཕ་རྒྱུད་དུ་ཡང་ཅིའི་ཕྱིར་མི་འཆད། ཡང་མ་རྒྱུད་ཁྱད་པར་ཅན་ཕུང་གསུམ་པ་གཉིས་མེད་ཡིན་ན། ཕ་རྒྱུད་ཁྱད་པར་ཅན་ཡང་དེར་ཐལ་བར་འགྱུར། ཡང་མ་རྒྱུད་ཁྱད་པར་ཅན་བདེ་མཆོག་ཡིན། ཀྱཻ་རྡོར་གཉིས་མེད་ཡིན། གཉིས་ཀས་ཀྱང་ཟབ་མོའི་

རྫོགས་རིམ་སྟོན་ན། མ་རྒྱུད་ཁྱད་པར་ཅན་དང་། གཉིས་མེད་ཀྱི་ཁྱད་པར་ད་གདོད་སྟོན་དགོས་སོ། ཁ་ཅིག་ཐབས་རྒྱུ་ཆེ་བ་ཕ་རྒྱུད། ཤེས་རབ་ཟབ་པ་མ་རྒྱུད་ཟེར་བ་ཡང་། བདེ་དགྱེས་ལས་སྟོང་ཉིད་གསང་འདུས་ཞལ་གསལ་ཞིང་། དཀྱིལ་འཁོར་ཆོ་གའི་ལས་རིམ་སོགས། གསང་འདུས་ལས། དགྱེས་རྡོར་ཞལ་གསལ་བ་སོགས་འགལ་བ་མང་ངོ་། །གསལ་སྟོང་སྟོན་པ་དང་། བདེ་སྟོང་སྟོན་པ་ཁྱད་པར་དུ་འདོད་པའང་ཡོད་དེ། འདི་གཉིས་བླ་མེད་ཐམས་ཅད་ནས་རྩལ་དུ་སྟོན་པ་མཉམ་མོ། །གདུལ་བྱ་སྐྱེས་པ་འདུལ་བ་ལ་ཕ་རྒྱུད། བུད་མེད་འདུལ་བ་མ་རྒྱུད་ཟེར་རྡོ་རྗེ་གུར་གྱི་ལུང་འདྲེན་ནོ། །ལུང་དོན་ནི་སྐྱེས་པ་འདུལ་བ་གཙོ་བོའི་དོན་ལ་ལྷ་ཡབ་གཙོ་བོར་གྱུར་པའི་ཚོགས་དང་། བུད་མེད་གཙོ་བོར་འདུལ་བ་ལ་ཡུམ་གཙོ་ཆེ་བའི་དཀྱིལ་འཁོར་དང་ཆོ་ག་གསུངས་ཞེས་པའི་དོན་ཡིན་གྱི་གསང་འདུས་ལས་ཀྱང་བུད་མེད་འཚང་རྒྱ་ཚུལ་གསལ་བར་གསུངས་ལ། བདེ་མཆོག་གདན་བཞི་སོགས་ལས་ཀྱང་སྐྱེད་པ་སྒོམ་པའི་དབང་དུ་བྱས་པ་གཙོ་ཆེ་བས་དེ་མི་འཐད་དོ། །ཡང་ཁ་ཅིག་གུར་གྱི་ཚིག་ལས་འཁྲུལ་ནས་དང་པོ་ནང་པ་ཁོ་ན་ལ་ཞུགས་པ་དང་། ཐོག་མ་མུ་སྟེགས་ལ་ཞུགས་པ་རྗེས་སུ་འཛིན་པའི་དོན་དུ་རིམ་པས་ཕ་མ་གསུང་ཟེར་བ་རྒྱུ་མཚན་ཡེ་མེད་ཅིང་། ནང་པ་ཐབས་དང་། ཕྱི་པ་ཤེས་རབ་དང་རིགས་མཐུན་ཡེ་མེད་པས་འབྲེལ་མེད་ཁོ་ནའོ། །སྤྱིར་སྤྲོལ་སོགས་མུ་སྟེགས་དང་ཕྱོགས་མཚུངས་སོ་སྐམ་པ་འདུག་ནའང་སྦྱོར་བའི་ཕྱོགས་ནས་ཕ་རྒྱུད་ཁ་ཟིན་ཆེའོ། །དེས་ན་ཆེས་མ་ངེས། རྟོག་པ་རྣམས། བརྗོད་བྱ་ཐབས་དང་ཤེས་རབ། གདུལ་བྱ་སྐྱེས་པ་བུད་མེད་ཀྱི་ཁྱད་པར་དུ་འདོད་པའང་དེ་རྣམས་ཀྱིས་བཀག་ཟིན་པ་དེའོ། །དེ་དག་ནི་བོད་སྔ་རབས་པའི་འདོད་པ་ལ་རྣམ་པར་བརྟགས་

པའོ། ། ཕྱིས་བྱུང་ལ་བུ་སྟོན་རིན་པོ་ཆེས་དེ་དག་ཕལ་ཆེར་དྲངས། ཕ་མ་གཉིས་ལ་གཞན་ཟེར་ཐམས་ཅད་འཐད་ལྡན་དུ་མཛད། གཉིས་མེད་ཕྱུང་གསུམ་པའི་འཇོག་ལུགས་རེ་རེ་ཐུགས་བཟོ་མཛད་ནས་མཐར་དེ་དག་རེ་རེས་འཇོག་མི་ཐུབ། ཐམས་ཅད་ཚང་བའང་དགོན་པས། ཤས་ཆེར་ཚང་བ་ལ་བྱའོ་གསུངས་ནས། ཐེ་ཚོམ་མེད་གཡོལ་ལེ་བཞུགས་སོ། །བོ་དོང་པས་ཀྱང་དེ་དག་ཐམས་ཅད་བསྐྱིད་ནས་རེ་རེ་ཞིང་སྔ་རབས་པའི་ལུགས་ལ་དགག་པ་ཙུང་ཟད་རེ་མཛད་ནས། རང་ལུགས་དེ་དག་དང་འདྲ་མིན་རེ་མཛད། གཉིས་མེད་ཕྱུང་གསུམ་པའི་འཇོག་བྱེད་རེ་རེ་ཐུགས་བཟོ་མ་རེ་མཛད་ནས། རེ་རེས་ཀྱང་འཇོག་ཐུབ་ཐམས་ཅད་ཚང་ཞིང་གསུངས་ཏེ་ཞིབ་ཏུ་ཡི་གེས་འཛིགས་སོ། །ཀྱཻ་རྡོར་གཉིས་མེད་ཡིན་ཏེ། རྒྱུད་གཞན་ལས་རྐྱང་མ་ཐབས་རོ་མ་ཤེས་རབ་ཏུ་གསུངས། འདིར་དེ་གོ་ཟློག་ནས་ཐབས་ཤེས་ཕན་ཚུན་རྒྱས་བཏབ་བྱས་པ་དང་ཤེས་རབ་ཟླ་བ་འབབ་བཤད་པ་སོགས་ཕྲན་ཚེགས་མང་རབ་གསུངས་གྱུར་ལས། ཀྱཻ་རྡོ་རྗེ་རྣལ་འབྱོར་རྒྱུད། །དང་པོ་རྒྱལ་བ་རྣམས་ཀྱི་བཤད། །ཕྱི་མ་རྣལ་འབྱོར་མ་རྒྱུད་ནི། །དེ་ཉིད་བུད་མེད་བཟུང་ཕྱིར་རོ། །ཞེས་བརྟག་པ་དང་པོ་ཐབས་རྒྱུད། གཉིས་པ་ཤེས་རབ་རྒྱུད་དུ་བཤད་པས་གཉིས་མེད་ཡིན་གསུངས་ཡང་བཤད་རྒྱུད་སམ་བུ་ཊ་ཀྱཻ་རྡོར་རང་གཙོ་ཆེ་གཉིས་མེད་ཡིན། ཡམ་འབྲས་ཀྱང་སམ་བུའི་ཊཱིའི་མན་ངག་རང་གཙོ་ཆེ། གུར་དང་ཐིག་ལེ་སྐོར་བཞི་བརྟག་གཉིས་ཀྱི་བཤད་རྒྱུད་ཡིན་ཡང་མ་རྒྱུད་ཡིན་གསུང་། ཕ་རྒྱུད་མ་རྒྱུད་གཉིས་མེད་གསུམ་ཕྱི་མ་ཕྱི་མ་མཆོག་ཏུ་བཞེད་དོ། །དེ་ཡང་ཡེ་མི་འཐད་དེ། རྒྱུད་གཞན་ལས་རྐྱང་མ་ཐབས་ཕོ་ནར་དང་རོ་མ་ཤེས་རབ་ཕོ་ནར་བཤད་པའི་ངེས་པ་མི་སྣང་བ་དང་། གསང་འདུས་རིམ་ལྔ་དང་། སྦྱོད་

བསྡུས་སུ་འབྱུང་བ་ལྟར་འདུས་པའི་རྒྱུད་མང་པོ་ལས་གསལ་བ། སྣང་བ་ཟླ་བའི་ཆོས་ཤེས་རབ་དང་། མཆོད་པ་ཉི་མའི་ཆོས་ཐབས་སུ་བསྟན་པས་དེ་དག་ཀྱང་གཉིས་མེད་ཕྱུང་གསུམ་དུ་ཐལ་བ་དང་། བརྟག་པ་དང་པོ་ཆོས་ཅན། གཉིས་མེད་ཕྱུང་གསུམ་པ་མ་ཡིན་པ་ཐལ། ཕ་རྒྱུད་ཡིན་པའི་ཕྱིར། ཕྱི་མ་ཆོས་ཅན། དེར་མ་ཡིན་པར་ཐལ། མ་རྒྱུད་ཡིན་པའི་ཕྱིར། བརྟག་གཉིས་གཉིས་མེད་ཕྱུང་གསུམ་མ་ཡིན་པར་ཐལ། བརྟག་པ་གཉིས་པ་དེ་ནི་ཕ་མ་ཕྱོགས་རེ་ཡིན་པའི་ཕྱིར། བརྟག་གཉིས་ལ་བརྟག་པ་གཉིས་པོ་མ་ཡིན་པའི་ཚིགས་བཅད་ཀྱང་མེད་པའི་ཕྱིར། སྡོམ་པས་ཐབས་ཤེས་གཉིས་ཀ་ཡོད་པའི་ཕྱིར་དེའོ་སྙམ་ན། གསང་འདུས་ཀྱི་རྒྱུད་དང་བདེ་མཆོག་གི་རྒྱུད་ཆོས་ཅན། གཉིས་མེད་ཀྱི་རྒྱུད་ཕྱུང་གསུམ་པ་ཡིན་པར་ཐལ། སྡོམ་པས་ཕ་རྒྱུད་མ་རྒྱུད་གཉིས་ཀ་ཡོད་པའི་ཕྱིར། རེ་རེ་བ་ཕ་མ་ཕྱོགས་རེ་མ་ཡིན་ན་ནི། ལུང་དེའི་དང་པོ་ཕ་རྒྱུད་གཉིས་པ་མ་རྒྱུད་དུ་བཤད་པས་ཞེས་པ་ལས་འབྲེལ་མ་བྱུང་སྟེ། དེ་དག་གཉིས་མེད་ཀྱི་ཕ་རྒྱུད་མ་རྒྱུད་སོགས་སུ་འཆད་དགོས་པས། ཡང་ན་གཉིས་མེད་ཡིན་སྟེ་གཉིས་མེད་ཀྱི་ཕ་མ་ཡིན་པའི་ཕྱིར་ཞེས་གྲུབ་ཟིན་སྒྲུབ་པའམ། སྒྲུབ་བྱེད་བསྒྲུབ་པ་དང་མཚུངས་སོ། །ཡང་ན་ཕ་མ་ཐམས་ཅད་གཉིས་མེད་དུ་འདོད་དགོས་པ་ལས་འོས་མི་འབྱུང་ངོ་། །ལུང་དེ་འབྲིག་འགྱུར་དུ་སྣང་ལ། དེ་ལ་འབྲུ་དེ་ལྟར་བོད་སྐྱོ་མ་འགགས་བྱས་པ་ཚད་ལྡན་བྱས་ན་དེ་ལྟར་ཁས་ལེན་དགོས་སྲིད་ནའང་། དེའི་དོན་རྡོ་རྗེ་གུར་གསུང་བ་པོ་ཀྱི་རྡོར་གྱིས་དང་པོ་རྣལ་འབྱོར་རྒྱུད་མང་དུ་གསུངས། ཕྱིའི་བླ་མེད་དེ་མཁའ་འགྲོ་མ་རྣམས་འཁོར་དུ་བསྡུ་བའི་ཕྱིར་རྣལ་འབྱོར་མའི་རྒྱུད་གསུངས་ཞེས་པའི་དོན་ཡིན་པས། སྤྱིར་སངས་རྒྱས་ཀྱིས་བླ་མེད་གསུང་ཚུལ་ལ་ཕ་རྒྱུད་ལས་མ་རྒྱུད་ཕྱི་མར་

སློབ་པ་ཡིན་གྱི། བརྟག་པ་སུམ་ཅུ་རྩ་གཉིས་པའི་ཕྱི་མ་གཉིས་ཀྱི་སྐབས་ཀུང་མ་ཡིན། ད་ལྟའི་བརྟག་གཉིས་ལ་ཟེར་བའང་མ་ཡིན་ཏེ། དེ་གཉིས་ལ་བརྟག་པའི་འགྲེལ་ཀུང་མེད་ལ། འགྲེལ་འགྱུར་ཡི་གེ་ཉམས་པའི་འགྱུར་ནོར་པས་རྡོ་རྗེས་ཞེས་པ་སྒྲ་ཆད་དང་པོར་ཞེས་པའི་དོན་ར་སྒྲ་ཆད། རྣམས་ལ་ཞེས་པ་རྣམས་ཀྱིས་ཞེས་འབྱུང་ཀུང་། འགོས་འགྱུར་དང་དེ་ལས་མར་པས་བཅོས་པ་གཉིས་ཀ་ལ་དགྱེས་པའི་རྡོ་རྗེས་རྣལ་འབྱོར་རྒྱུད། །དང་པོར་རྒྱལ་བ་རྣམས་ལ་བཤད། །ཕྱིས་ནས་རྣལ་འབྱོར་མ་རྒྱུད་ནི། །དེ་ཉིད་མོ་གཟུགས་བསྟུ་ཕྱིར་རོ། །འགྱུར་འདི་ལེགས་ཏེ། འགྲེལ་འགྱུར་ལྟར་ན། དང་པོ་ཉན་པ་པོ་མ་གསུངས་པས། རྗེས་མ་ལ་དེ་ཉིད་ཟེར་བ་གང་ལ་སྦྱིག་མ་བྱུང་། ཀྱཻ་རྡོར་ཟེར་བ་རྒྱུད་བརྟག་གཉིས་ལ་ཟེར་ན་བརྟག་གཉིས་ཕ་རྒྱུད་དུ་ཐལ་བར་འགྱུར་ཞིང་། དང་པོ་ཀྱཻ་རྡོར་ཟེར་བའི་ཕ་རྒྱུད་གཅིག་རྒྱལ་བ་མང་པོས་གསུང་། རྣལ་འབྱོར་མའི་རྒྱུད་ཕྱི་མ་དེ་ནི་བུད་མེད་བཟུང་ཕྱིར་ཡིན་ཟེར་བ་ལས་མ་བྱུང་ངོ་། །

དེས་ན་གུར་ལས་མི་བསྐྱོད་པ་དང་། རྡོ་རྗེ་འཆང་བསྲེས་པ་ལ་དགྱེས་རྡོར་ཅེས་མཚན་བཏགས་པ་ཡང་ཡང་བྱུང་བ་ཡིན་མོད། དགྱེས་རྡོར་ཟེར་ཚད་བརྟག་གཉིས་ཡིན་ན། ཨ་ཀ་རུ་ནག་དགྱེས་རྡོར་ལ་ཟེར་བ་ཡང་བརྟག་གཉིས་ལ་ཨ་ཀ་རུ་འབུལ་བ་ལགས་སམ། དེས་ན་དགྱེས་རྡོར་གྱིས་ཞེས་པ་རྡོ་རྗེ་འཆང་གི་ཞེས་པ་ཡིན། དང་པོར་རྒྱལ་བ་རིགས་ལྔ་ཕོ་གཟུགས་འཛིན་པ་ལ་གསུངས། ཕྱི་མ་ཟེར་བ་མ་འབྲེལ་ལ། ཕྱིས་ནས་མ་རྒྱུད་ནི། རྒྱལ་བ་དེ་རྣམས་ཉིད་མོ་གཟུགས་འཛིན་པའི་འཁོར་བསྟུ་ཕྱིར་ཡིན། །ཅེས་པ་ཡིན་ནོ། །ཡང་མར་དོའི་འགྱུར་ལས་དགེས་རྡོར་ལ་སོགས་རྒྱལ་རྣམས་ཀྱིས། །སྔོར་པའི་རྒྱུད་ནི་བཤད་པ་ལས། །དེ་རྣམས

ཐུད་མེད་གཟུགས་འཛིན་པ། །རྣལ་འབྱོར་མ་རྒྱུད་མཆོག་ལའོ། །ཞེས་བསྒྱུར་བ་ལྟར་བཤད་ཀྱང་ལེགས་པར་འོང་ངོ་། །ཡང་བརྟག་གཉིས་ཆོས་ཅན་ཁྱོད་མ་རྒྱུད་ཡིན་པར་ཐལ། ཁྱོད་རྡོ་རྗེ་གུར་སོགས་ཀྱིས་མ་རྒྱུད་དུ་བཀྲལ་བའི་ཕྱིར། མ་ཁྱབ་ན། བཤད་རྒྱུད་ཀྱིས་རྩ་རྒྱུད་ཀྱི་དོན་ལོག་པར་བཀྲལ་བར་ཐལ། རྩ་རྒྱུད་ཀྱི་དོན་ཚིག་གཉིས་མེད་དུ་གནས་པ་དེ་བཤད་རྒྱུད་ཀྱིས། དམན་པ་ལ་མ་རྒྱུད་ཏུ་བཀྲལ་བའི་ཕྱིར་རོ། །

དགེ་ལུགས་ལ་ནི། བླ་མེད་ངེས་པས་མ་ཁྱབ་ཀྱང་། དེའི་འཇོག་བྱེད་གཞན་ཚོ་ནོར། སྣང་གསུང་འོད་གསལ། སྒྱུ་ལུས་ཀྱི་སྐུ་དང་བཅས་རྩལ་དུ་འདོན་པ་ཕ་རྒྱུད་ཐིག་ལེ་དབབ་བཟློག་གི་དགའ་བཞི་རྩལ་དུ་འདོན་པ་མ་རྒྱུད་ཟེར། མཁའ་འགྲོ་རྒྱ་མཚོ་ལས། རྣལ་འབྱོར་རྣམས་ལ་རྒྱུད་དུ་ནི། །འོད་གསལ་སྒྱུ་མ་ཞེས་བྱ་བ། །སྒྱུ་མའི་འཇིག་རྟེན་ལ་བཤད་དོ། །ཞེས་པས་ཕ་རྒྱུད་ཀྱི་ཁྱད་པར་བསྟན། མ་རྒྱུད་ཀྱི་ཁྱད་པར་མཐོན་ཐུམ་གྱིས་གྲུབ་གསུང་བར་གདའ། ལུང་དེའི་དོན་འོད་གསལ་དང་སྒྱུ་མ་སྒོམ་པ་ལས་ཤེས་པ་རྣམས་ཏེ། དེ་དེའི་ཆོ་ག་སྟེ་ཐབས་ཤེས་པའི་རྣལ་འབྱོར་པས་རྒྱུད་ལ་འཇུག་ཅེས་པའི་དོན་ཙམ་ཞིག་ཡིན་པས་དེའི་ཁུངས་སུ་མི་རུང་ལ། གསང་འདུས་རྩ་རྒྱུད་ཆོས་ཅན་ཕ་མ་གཉིས་ཀ་མ་ཡིན་པར་ཐལ། ཚིག་ཟིན་ལ་དེ་གཉིས་ཀ་ལ་གསལ་བ་དང་རྒྱས་པར་མ་བསྟན་པའི་ཕྱིར་བཤད་རྒྱུད་རྡོར་ཕྲེང་ཆོས་ཅན་ཕ་མ་གཉིས་ཀ་ཡིན་པར་ཐལ། དེ་གཉིས་ཀ་རྩལ་དུ་བཏོན་ནས་འཆད་པའི་ཕྱིར། དེས་ན་དགོངས་པ་ལུང་སྟོན་སོགས་དང་སྦྱར་ནས་སྒྲོན་གསལ་གྱིས་འཆད་ལུགས་ལ་སྒྱུ་ལུས་འོད་གསལ་སྣང་གསུམ་སྟོན་པའི་ཚིག་རྣམས་དེ་དང་དེར་འཆད་པའི་ཚེ་ཤིན་ཏུ་གབ་ཚུལ་དུ་སྣང་ལ། འགྲེལ་པ་གཞན་

གྱིས་འཆད་ཚུལ་གཞན་དུ་བཤད་པ་ན། དེ་དག་གི་ཚིག་དོན་ལ་གསལ་བར་ཞུགས་པ་ཤ་སྟག་སྣང་བ་དང་། ཞབས་ལུགས་ལྷ་བུ་ལ་རྗེས་མཐུན་ཡོད་དུ་ཆུག་ཀྱང་གསང་འདུས་ཀྱི་ལུགས་གཞན་རྒྱ་རྒྱུད་ཀྱི་དགོངས་པ་རྫོགས་པར་འགྲེལ་པའང་སྣང་བཞི་དང་སྒྱུ་ལུས་ཀྱི་ཐ་སྙད་ཡེ་མེད་དོན་ཡང་འཕགས་སྐོར་ལུགས་བཞིན་མེད་པ་ཤིན་ཏུ་མང་བ་དང་། ཕྱུག་རང་ཞིག་གི་དོན་གཅིག་པ་ཙམ་ལ་བསམ་ན་ཕ་རྒྱུད་མ་རྒྱུད་ཐམས་ཅད་གཅིག་ཅིང་། ཁྱེད་རང་ཡང་སྒྱུ་ལུས་དང་སྣང་བཞི་ཀྱཻ་རྡོར་བདེ་མཆོག་ལུགས་ལ་ཡང་འདོད་པས་དབྱེ་བ་མི་འབྱུང་ཞིང་འཇིགས་བྱེད་སོགས་མང་པོ་ཞིག་ལ་གཉིས་ཀ་མི་གསལ་བས། གཉིས་མིན་དུ་འགྱུར་བ་དང་། ཁྱད་ཆོས་དེ་གཉིས་ཕ་རྒྱུད་ལ་འཕགས་སྐོར་གྱི་གཞུང་ཁོ་ན་དང་། མ་རྒྱུད་བརྟག་གཉིས་ལྷ་བུ་གཅིག་གི་ཚིག་ཟིན་ལ་འགྲིག་རུང་ཙམ་ལས་གཞན་ལ་མ་ཁྱབ་ཁྱབ་ཆེས་མི་སྲིད་གསུམ་ཚང་བ་ལ་ལགས་སོ། །ཤེས་རབ་རིན་ཆེན་པ་ནི་ལས་དབང་དང་སྒྱུ་ལུས་གཙོ་བོར་སྟོན་པ་ཕ་རྒྱུད། ཤེར་དབང་དང་འོད་གསལ་གཙོ་བོར་སྟོན་པ་མ་རྒྱུད་བཞི་པ་དང་ཟུང་འཇུག་གཙོར་སྟོན་གཉིས་མེད། གཉིས་མེད་དངོས་དུས་འཁོར་རོ། །ཀྱཻ་རྡོར་ཡང་མི་འགལ་ཏེ། བཞི་པ་ཤིན་ཏུ་གསལ་བས་སོ་ཟེར། ཡིད་བཟང་རྩེ་བ་ཡང་། བཞི་པ་རྒྱུད་གཞན་ལས་སྦས་པར་རྒྱུད་འགྲེལ། བི་མ་ལ་པྲ་བྷཱ་ར་གསུངས་པ་ལ་བདེ་གསང་ཐེ། ཀྱཻ་རྡོར་མི་ཐེ་ཡེ་ཤེས་འདི་ནི་སོགས་བཞི་པ་གསལ་བས་སོ། །གསང་འདུས་རྒྱུད་ཕྱི་མ་ཤེར་དབང་གསལ་བ་དང་། རྩ་རྒྱུད་ལས་ཀྱང་གསལ་བ་དང་། རྡོ་རྗེ་ཕྲེང་བར་དབང་མཐའ་དག་གསལ་བ་དང་། སམ་བུ་ཊི་སོགས་ལས་གསང་དབང་ཤིན་ཏུ་གསལ་བ་དང་། དུས་འཁོར་ལུགས་ཀྱི་བཞི་པ་དེ་ཀྱཻ་རྡོར་ལས་ཀྱང་བདེ་གསང་ན་མེད་པའི་གསལ་

པོ་རང་མི་སྣང་བ་དང་། ཡེ་ཤེས་འདི་ནི་སོགས་དགོངས་པ་གཞན་དུ་འདྲེན་སླ་ཞིང་འདྲེན་པ་མང་བ་དང་། དབང་བཞིའི་ཡེ་ཤེས་སྟོན་བྱེད་སྡོམ་འབྱུང་དང་མངོན་བརྗོད་བླ་མ་སོགས་དང་སངས་རྒྱས་ཐོད་པ་སོགས་མང་པོར་གསལ་པོ་གསུངས་པས་དབང་ལ་སྦྱོར་བ་མི་འཐད་ལ། སྒྱུ་ལུས་ཕ་རྒྱུད་ཀྱི་འཇོག་བྱེད་གོང་དུ་བཀག་ཟིན། འོད་གསལ་གཙོ་བོར་སྟོན་པ་མ་རྒྱུད་དུ་འཇོག་པའང་མི་འཐད་དེ་རང་བཞིན་འོད་གསལ་ཙམ་ལ་བསམ་ན་མདོ་སྡེ་ཀུན་ཡང་དེར་ཐལ། ཕ་རྒྱུད་ཀུང་ཐལ་རླུང་སེམས་སྙིང་གར་ཐིམ་པའི་དེ་ནི་མ་རྒྱུད་མང་པོ་ལས་ཀུང་གསལ་པོ་མ་བཤད། ཕ་རྒྱུད་རྡོར་ཕྲེང་ལ་སོགས་པས་གསལ་པོར་བསྟན་པས་སོ། །འོ་ན་ཞུ་བདེ་རྩལ་དུ་སྟོན་པས་དེ་འོད་གསལ་ཡིན་ནོ་སྙམ་ན། དེ་ལ་ཡང་འོད་གསལ་དུ་འཇོག་དགོས་པའི་སྐབས་ཡོད་ནའང་། འོད་གསལ་ཆོས་སྐུ་ལམ་དང་། དེ་བདེ་ཆེན་སྤྱི་བོ་སྐུའི་ལམ་དང་། གནད་དུ་བསྟུན་པ་སོགས་མི་འདྲའོ། །ཞུ་བདེ་ཕ་རྒྱུད་ཀྱི་ལམ་གྱི་སྐབས་སུ་རྒྱས་པས་དེ་ཡང་མི་རུང་ངོ་། །དེས་ན་རང་ལུགས་ནི་རྣལ་འབྱོར་བླ་མེད་ཐམས་ཅད་གཉིས་སུ་མེད་པའི་རྒྱུད་ཡིན་ཅིང་། དེ་ལ་ཕ་མ་གཉིས་སུ་ཕྱེ་བ་ནི་དུས་འཁོར་འགྲེལ་ཆེན་ན་ཆེས་གསལ་བ་ཡིན། རྒྱ་གར་ན་ནའང་དེ་ཁོ་ན་ལྟར་གྲགས། བོད་རྣམས་གསུམ་དུ་འབྱེད་པ་ནི། རང་གང་ལ་གཙོ་བོར་བྱེད་པ་དེ་གཉིས་མེད་དུ་འབད་དེ་སྒྲུབ་པའི་དགེ་བ་ལས། རྒྱུད་མཆོག་གཞན་རྣམས་ཐབས་ཤེས་ཡ་བྲལ་དུ་ཕབ་པའི་སྡིག་པ་ཆེ་བ་གཅིག་ལགས། དེས་ན་ཕ་རྒྱུད་ལ་རིགས་ལྔ་ཡོད་ཅིང་ཡོད་པར་སྨྲ་རབས་པ་མང་པོའང་བཞེད། བུ་སྟོན་གྱི་བཞེད་པ་ལ་ངོར་ཕྱོགས་པས་ཁྲེལ་གཏོད་བྱས་ཏེ། རིན་པོ་ཆེ་དང་ལས་རིག་བོད་དུ་མ་འགྱུར་བས་མ་མཐོང་གསུངས་པ་དེ་བདེན་ཏེ་མེད་པས་སོ་ཟེར་ཏེ། བཤད་རྒྱུད་རྡོ་རྗེ

སྙིང་རྒྱན་ལས། དམ་ཚིག་མདོན་བརྒྱད་སྟོང་ཕྲག་གསུམ། །ཞེས་དང་། རིན་ཆེན་སྟོང་པོ་དགུ་བརྒྱ་བདུན། །དུས་ཀྱི་ཐིག་ལེ་བརྒྱ་བརྒྱད་བཅུ། །ཞེས་འབྱུང་བ་ལ་ལྷ་ལུང་ཉན་ལུང་མ་བྱུང་བའི་འཆལ་གཏམ་ཡིན་ལ། དུག་གསུམ་ཅན་འདུལ་བའི་དབྱེ་བ་གསུམ་དུ་ཕ་རྒྱུད་པ་རྣམས་བྱེད་པ་ནི་ཆོས་ལེགས་ཀྱང་མཚན་གཞིར་གསང་འདུས་རྣམ་སྣང་སྒྱུ་དྲྭ་གཤིན་རྗེ་གཤེད་གསུམ་ལ་བྱེད་པ་མི་འཐད་དེ། སྒྱུ་དྲྭ་ཆགས་ཅན་གྱི་རྒྱུད་དུ་བཤད་ནས་ཞེ་སྡང་གཏི་མུག་ཡོགས་སུ་རྒྱུད་སྡེར་བཤད་པའི་ཕྱིར་ཏེ། སྣང་མཛད་སྒྱུ་འཕྲུལ་སྟོང་དང་བརྒྱ། །ཞེས་གསུངས། དེ་རྣམས་བཤད་ཟིན་པ་ན། འདི་རྣམས་དགོས་པའི་བྱེ་བྲག་གིས། །ང་ཡིས་ཡང་དག་བསྟན་པར་བྱ། །འདི་ནི་གཉིས་མེད་འབྱུང་པ་ཡིས། །རྒྱུད་ཀྱི་དབྱེ་བ་བསྟན་པ་ཡིན། །དེ་བཞིན་དུ་ནི་ལག་བཅངས་དང་། །དགོད་དང་བལྟས་པའང་ཤེས་པར་བྱ། །དེ་བཞིན་ཞེ་སྡང་གཏི་མུག་གི །རྒྱུད་རྣམས་ཀུན་ཀྱང་ཤེས་པར་བྱ། །མཁའ་འགྲོ་མ་ཡི་རྒྱུད་ཀུན་ཡང་། །འདི་ཡི་རིམ་པས་ཤེས་པར་བྱ། །ཕྱི་ནང་དབྱེ་བ་ཤེས་པར་བྱ། །ཞེས་གསུངས། འདིས་ནི་རི་དྭགས་རྒྱལ་པོ་སེང་གེ །ཁ་ཅིག་གསང་སྔགས་ཕྱི་ནང་བྱ་བ་སྙིང་མ་པ་ལ་གྲགས་ཁུངས་མེད་གསུང་བ་ཡང་། ལན་རེ་ཟུང་རེ་ཙམ་གྱིས་གཞུང་ལུགས་ཀུན་ཤེས་སོ། །ཞེས་ཐུགས་ཁེངས་པས་རྒྱལ་ནས་རྒྱུད་གྲགས་ཆེན་པོ་ཚོ་ལ་ཡང་གཟིགས་ཡོང་མ་བྱུང་སྣང་བས། རྗེས་འབྲངས་ཕྱིས་འབྱུང་ཟླ་སྐྱེས་ཡོང་བ་ཚོ་ལ་ནི་རེ་མེད།

གཉིས་པ། རྒྱུད་སྡེ་རིགས་གང་དུ་གཏོགས་ངེས་བཟུང་བ་འཕྲོས་དང་བཅས་པ་ནི། རྒྱུད་སྡེའི་དོན་སྤྱིར་དུག་གསུམ་འདུལ་བའི་རྒྱུད་ཡོད། འདོད་ཆགས་རྗེས་སུ་འཛིན་པ་ཁོ་ན་ལ་ཡང་འདོད་ཆགས་བཞིའི་དབྱེ་བས་རྒྱུད་སྡེ་བཞི་

ཡོད། བླ་མེད་གསང་འདུས་དང་འཁྲིལ་བ་ཆགས་ཅན་འདུལ་བ་ཕ་རྒྱུད་ཤེས་ཆེ་བ་ཙམ་དངོས་སུ་བཀྲངས། རྒྱུད་སྡེ་འོག་མའི་ཆགས་ཅན་འདུལ་བའི་རྒྱུད་ཀྱང་འདིས་མཚོན། དེ་བཞིན་དུ་ཞེ་སྡང་གཏི་མུག་གི་རིགས་ལའང་རྒྱུད་སྡེ་བཞི་ཆར་ཡོད། ཡབ་གཙོ་བོར་སྟོན་པ་ཚོ་ལ་དེ་ལྟར་ཡིན་པར་མ་ཟད། མ་རྒྱུད་ལ་ཡང་དུག་གསུམ་འདུལ་བའི་དབྱེ་བ་ཡོད། དེས་ན་དུག་གསུམ་འདུལ་བ་དང་། ཕ་མའི་དབྱེ་བ་འདི་གསང་སྔགས་ཕྱི་ནང་གཉིས་ཀ་ལ་ཡོད་གསུངས་པར་སྣང་བ་ལ། ངོར་ཕྱོགས་པ་རྣམས་ལ་རྒྱུད་ལ་དུག་གསུམ་གྱི་རིགས་གསུམ་དང་མ་རྒྱུད་ལ་ལྔའམ། དྲུག་ཁོ་ན་འཐད་ཀྱི་གཞན་མིན་ཟེར་བ་དང་། དྲུག་ཀྱང་མི་འཐད་ལྔ་འཐད་ཟེར་བ་སོགས་ནི་རྒྱུད་གཞུང་གི་དགོངས་དོན་ཤོད་མཁན་ནི་མ་བྱུང་། རང་གིས་ནི་ཕལ་ཆེར་མ་མཐོང་། ཙུང་ཟད་མཐོང་ཀྱང་མ་གོ །བློ་གྲོས་ཀྱི་མཐུ་ནི་མེད། བླ་མའི་གསུང་རྒྱུན་རྣམ་དག་གི་ལྡེ་མིག་མེད་ཀྱང་གསུང་རབ་ཀྱི་བལྟས་པས་ཀ་ཆོག་པ་ཞིག་ཡོད་པར་འདུག་བསམ་ནས་འགའ་ཞིག་བལྟས་པས། དེ་རྣམས་རང་གི་མགོ་མ་གོ་བ་དེ་རང་གིས་མ་ཤེས་ནས་དཔེ་སྒྲོག་འདྲ་བྱས་པས་ཐུགས་ཡུས། མཁས་པ་ཚོ་དང་ང་འདྲ་སྙམ་ནས་བློ་ཚུང་ཚོ་མགོ་བསྐུམས་ནས་བསམ་མོད་རིགས་དྲས་བྱས་པའི་ཆོས་སྐད་དུ་གདའོ། །

དེས་ན་ཕ་བརྒྱུད་ལ་རིགས་ཀྱི་དབྱེ་ན་རིགས་ལྔ་དང་། གདུལ་བྱ་འདུལ་ཚུལ་གྱིས་ཕྱེ་ན་རིགས་གསུམ་སྟེ། ལྔ་ཆར་ལ་ཕྱི་མ་གསུམ་ཆར་ཡོད་ཅིང་། དོན་ལ་ནི་རྒྱུད་སྡེ་གོ་འཕང་མཉམ་པོ་ལ་ལམ་རིམ་མི་འདྲ་བ་མེད་དོ། །རྒྱུད་ནང་ཕན་ཚུན་ཁ་སྐོང་དགོས་པས་སོ། །འོན་ཀྱང་དངོས་བསྟན་ལ་དཀྱིལ་འཁོར་ལྷ་ལ་ཁ་སྐྱུར་ཡོད་མེད་སོགས་ལྟའི་རྣམ་པ་དང་། དྲག་པོའི་ལས་གཙོ་བོར་སྟོན་མི་སྟོན

དང་། སྟོང་ཉིད་དང་རྟེན་འབྲེལ་ཞིབ་མོར་སྟོན་མི་སྟོན། ཕྱག་རྒྱའི་ལམ་དངོས་སུ་གསལ་མི་གསལ་སོགས་ཀྱིས་འབྱེད་དེ། དེ་ཡང་རིགས་ལྔའི་དབང་དུ་བྱས་ན། གསང་འདུས་དང་གཤེད་སྐོར་རྡོ་རྗེའི་རིགས་དང་། སྒྱུ་དྲྭ་རྣམ་སྣང་གི་རིགས་ཡིན་ལ། རིགས་གསུམ་ལྟར་ན་གསང་འདུས་བཤད་རྒྱུད་དང་བཅས་པ་དང་། རྣམ་སྣང་སྒྱུ་དྲྭ་དང་། འཇམ་དཔལ་དཔའ་བོ་འབུམ་ཕྲག་གཅིག །ཅེས་གསུངས་པ་ལྟར། དགྲ་ནག་གཤེད་དམར་ལེའུ་བཅུ་དྲུག་པ་གདོང་དྲུག་པ་རྣམས་ཚགས་ཅན་དང་། འཇིགས་བྱེད་ཞེ་སྡང་ཅན་འདུལ་བ་ཡིན་ཏེ། ལྷ་ཁ་སྦྱོར་དང་ཡབ་རྐྱང་ཕྱག་རྒྱའི་ལམ་བཤད་མ་བཤད། དྲག་ལས་གཙོ་བོར་མི་སྟོན་དང་སྟོན་པས་སོ། །གཤེད་དམར་ཉེར་གཉིས་པ་དང་། མི་གཡོ་བ་བླ་མེད་ནི་མ་རྒྱུད་ཡིན་པར་མཐོང་ལ། བདེ་ཆེན་རལ་གཅིག་དང་ཕྱག་རྡོར་གྱི་རྒྱུད་དུ་གྲགས་པ་འགའ་རེའང་འདུག་སྙེ་རེ་ཞིག་བཏང་སྙོམས་སུ་བཞག་གོ །མ་རྒྱུད་ལ་རིགས་དྲུག་གི་རྡོར་སེམས་ཀྱི་རིགས་ནི་མཉམ་སྦྱོར་དང་། བླ་གསང་ཐིག་ལེ། རྟག་པའི་རིགས་ནི་གདན་བཞི། རྡོ་རྗེ་ཉི་མའི་རིགས་རྡོ་རྗེ་བདུད་རྩི། ལས་ཀྱི་རིགས་འཇིག་རྟེན་གསུམ་རྒྱལ་རྟ་མཆོག་དང་། པདྨའི་རིགས་པདྨ་དྲྭ་བའམ་འབར་བ། སོགས་ཏེ་འདི་གཉིས་བོད་ན་མེད། སྒྲོལ་མ་འབྱུང་བ་དང་། ཕྱག་འཚལ་ཉེར་གཅིག་སོགས་རྟ་མཆོག་གི་རིགས་ཡིན་ལ། རིགས་འཇིགས་ལྔ་བཅུ་པ་པདྨ་གར་དབང་གི་རིགས་སུ་གྲགས། བརྟག་གཉིས་ཨ་རི་ལི་རིགས་གཉིས། ཐིག་ལེ་སྐོར་བཞི་སངས་རྒྱས་ཐོད་པ་མ་ཧཱ་མ་ཡ་རྣམས་ཧེ་རུ་ཀ་ཁོ་ནའི་རྒྱུད་ཡིན། གཤེད་དམར་ལེའུ་ཉེར་གཉིས་པ་དང་། མི་གཡོ་བླ་མེད་ཀྱང་ཧེ་རུ་ཀར་གཏོགས། བདེ་མཆོག་གཙོ་བོར་ཧེ་རུ་ཀ་ཡིན་ལ། རྡོ་རྗེ་སེམས་དཔའི་རིགས་དང་ལྷག་པར་འབྲེལ། སམ་བྷུ་ཊི་ཡང་དེ་དང་འདྲ།

དུས་འཁོར་རྡོར་སེམས་དང་ཧེ་རུ་ཀའི་རིགས་ཅི་རིགས་སུ་འདོད་པ་ཡོད་པ། མི་འགལ་བ་ལྟ་བུ་སྣང་ནའང་རེ་ཞིག་འབྲས་བུ་རྡོ་རྗེ་འཛིན་པ་མི་བསྐྱོད་པ་ཡིན་པར་ཐམས་ཅད་ཞལ་འཆམས་པ་དང་། རེས་འགའ་ཧེ་རུ་ཀར་རྒྱུད་ལས་གསུངས་པ་ལྟར་ན་ཧེ་རུ་ཀ་གཙོ་ཆེ་བར་བསྡུ་རྡོ་རྗེ་གུར་དང་མངོན་བརྗོད་ལ་སོགས་རིགས་ལྔའམ་དྲུག་གི་དཀྱིལ་འཁོར་ཆ་མཉམ་པ་འདྲ་ཡོད་ཀྱང་། གང་གི་དབང་དུ་བྱས་ཏེ་ཧེ་རུ་ཀ་ཡིན་པས་དེ་ཁོ་ནར་བསྡུ། མཉམ་སྦྱོར་དང་ཟླ་གསང་ཡང་དེ་འདྲ་བས་རིགས་དྲུག་ཆ་མཉམ་དུ་མི་བྱ་རྡོ་རྗེ་སེམས་དཔའོ། །ཡང་ཟླ་གསང་མ་རྒྱུད་འདྲ་བ་ཙམ་སྣང་ནའང་ཕ་རྒྱུད་དུ་གྲགས་པ་ལྟར་ན་བརྟག་དགོས་ལ། གལ་ཏེ་ཕ་རྒྱུད་ཡིན་ན། ཕ་རྒྱུད་ལ་ཡང་རྡོ་རྗེ་སེམས་དཔའི་རིགས་ལོགས་སུ་བྱས་ཏེ། རིགས་དྲུག་ཏུ་བྱེད་དགོས་སོ། །དེ་ལྟར་ཕ་རྒྱུད་ལ། རིན་ཆེན་སྙིང་པོ་རིན་ཆེན་རིགས། དམ་ཚིག་མངོན་རྒྱན་དང་། རྡོ་རྗེ་ལྷ་འདུས་ལས་ཀྱི་རིགས། དུས་ཀྱི་ཐིག་ལེའི་པདྨའི་རིགས་ཡིན་པར་མཚན་ཙམ་ལས་ཀྱང་ཤེས་སོ། །རྒྱུད་སྡེ་དེ་དག་བོད་དུ་མ་འགྱུར་ཡང་། རྡོ་རྗེ་སྙིང་རྒྱན་དུ་མིང་སྨོས་པ་དེ་དག་སྔོན་འཕགས་ཡུལ་དུ་དར་ངེས་པ་དང་། ཕྱིས་ཀྱང་ཅི་རིགས་པ་ཡོད་དོ། །གཏི་མུག་ཅན་འདུལ་བའི་རྒྱུད་ནི་འཇམ་དཔལ་སྒྱུ་དྲྭ་མཚན་བརྗོད་ཡིན་ནམ་སྙམ་པ་བདག་ནི་རྣམ་པར་རྟོག་པའོ། །ཞེས་གསུངས། ཕ་རྒྱུད་མ་རྒྱུད་ཅེས་བྱ་བ་བྱ་རྒྱུད་དང་སྤྱོད་རྒྱུད་ལ་དོན་ཙམ་གནས་པ་སྲིད་ན་ཡང་གསལ་ཁ་མ་བཤད། རྣལ་འབྱོར་ཕྱི་ནང་གཉིས་ལ་ཡོད། རྣལ་འབྱོར་རྒྱུད་ལ། ཤེར་ཕྱིན་བརྒྱ་ལྔ་བཅུ་པའི་འགྲེལ་པ་ལས། དེ་བཞིན་གཤེགས་པ་ཐམས་ཅད་ཀྱི་ཡུམ་ཤེས་རབ་ཀྱི་ཕ་རོལ་ཏུ་ཕྱིན་པ་དཔལ་དམ་པ་ཕྲེང་བ་ཞེས་བྱ་བ་འདི་ཡིན་ནོ། །ཡུམ་སྨོས་པ་ལས་ནི་དེ་བཞིན་གཤེགས་པའི་

ཡབ་ཀྱང་སློས་དགོས་ཏེ། གང་ཞེ་ན་ཡབ་ནི་ཙཀྲ་ཏ་ཏྭ་སཾ་གྲ་ཧ་ཞེས་བྱ་བ་སྔགས་ཀྱི་མདོ་སྡེ་ཟབ་མོ་ཡིན་པར་བཤད་དེ་ཞེས་གསུང་། གསང་བ་ཀྲུན་བཀོད་ཡོ་ག་ཡིན་པ་ལྟར་ན། དེ་ལས་རྒྱུད་ཀྱི་མཚན་ཉིད་འཆད་དུས། ཤེས་རབ་ཡུམ་དུ་ལེགས་བཤད་དེ། །ཐབས་ནི་ཡབ་ཏུ་ལེགས་བཤད་པའོ། །ཞེས་གསུངས། ཐབས་ཤེས་སུ་འཛོག་ཚུལ་མཚན་ཉིད་མཚུངས་པས། བླ་མེད་ཀྱི་ཡང་འདི་གོ་དགོས་སོ། །བླ་མེད་ཀྱི་དབྱེ་བའི་སྐབས་འདིར། ངེས་པའི་ལམ་ལ་ལྟོས་ན་ཐམས་ཅད་ཐབས་ཤེས་གཉིས་མེད་ཀྱི་རྒྱུད་ཡིན་པས་ཁྱབ། གནས་སྐབས་ཀྱི་ཁྱད་ཆོས་ཀྱིས་ཕྱེ་བའི་དབང་དུ་བྱས་ན། ཐབས་ཤེས་གང་རུང་གི་རྒྱུད་ཡིན་པས་ཁྱབ། དེ་ལ་རང་ལུགས་དཀྱུས་ན་གསལ་བ་ལྟར་མཚན་ཉིད་གསང་བ་ཀྲུན་བཀོད་ཀྱི་ལུང་གིས་གྲུབ། ཕ་རྒྱུད་མ་རྒྱུད་སོ་སོར་ངེས་པའི་མཚན་གཞིའི་སྟེང་དུ་ཁྱད་ཆོས་དེ་དག་ཚང་བ་མངོན་སུམ་གྱིས་གྲུབ་བོ། །རྣལ་འབྱོར་བླ་མེད་ཀྱི་རྒྱུད་ཐམས་ཅད་ལམ་གྱི་ཆ་རྐྱེན་མ་ཚང་བ་མེད་པར་སྟོན་པ་ཡིན་པ་གང་ཞིག་སྔགས་དང་རྒྱུད་ཀྱི་སྦྱོར་བ་སོགས། ཡབ་ཁོ་ནའི་དབང་དུ་བྱས་པ་གཙོ་བོར་སྟོན་པ་ཕ་རྒྱུད་ཀྱི་མཚན་ཉིད། ཡུམ་གཙོ་ཆེ་བའམ་ཡབ་ཡུམ་ཆ་མཉམ་དུ་སྟོན་པ་གང་རུང་ཡིན་པ་མ་རྒྱུད་ཀྱི་མཚན་ཉིད། ཡང་ན་ཡུམ་གྱི་དབང་དུ་བྱས་པ་རྩལ་དུ་འདོན་པ་ཞེས་བྱས་ཀྱང་ཆོག་གོ །དེ་ལ་ཀྱཻ་རྡོར་བདེ་མཆོག་མི་གཡོ་བ་བླ་མེད་སོགས་ཐམས་ཅད་ཡབ་ཡུམ་ཆ་མཉམ། མཉམ་སྦྱོར། མ་ཡ། བདུད་རྩི། ཨར་རལླི། སངས་རྒྱས་ཐོད་པ་རྣམས་ནས། ཡུམ་གཙོ་བོར་གྱུར་པའི་དཀྱིལ་འཁོར་ད་ལྟའི་རྒྱུད་ཆུང་འདི་དག་ཏུ་མི་གསལ་ཡང་། སྔགས་དང་ལས་ཚོགས་མཁའ་འགྲོ་མའི་གཙོ་ཆེ་བར་རྒྱུད་ལས་གསལ། གདན་བཞི་དང་སྒྲོལ་མ་འབྱུང་བ་སོགས། ཡུམ་ཁོ་ན་རྩལ་དུ་འདོན།

མཚན་ཉིད་ཀྱི་ཟུར་དང་པོས་བྱ་རྒྱུད་སོགས་དང་། རྒྱུད་ཀྱི་ཆ་ཤས་དམ་དུམ་བསྒྱུར་བ་རྣམས་དཔྱོད་དོ། །དུས་འཁོར་ཡང་སྡོམ་ཆེན་གྱི་ཡུམ་གྱི་སྐབས་དང་། རིགས་བརྒྱ་སོགས་རྣལ་འབྱོར་མའི་དཀྱིལ་འཁོར་ཅི་རིགས་པ་སྟོན་ཅིང་། སྔགས་དང་ལས་ཚོགས་རྣལ་འབྱོར་མའི་དབང་དུ་བྱས་པ་རྒྱལ་དུ་འདོན་ཏེ། ཡང་ན། མཐའ་དག་ཡོན་ཏན་གཏེར་བ་ནི་བསྟན་པའི་སླད་དུ་རྣལ་འབྱོར་མ་རྣམས་དག་ལ་མཆོད་པར་བྱ། །མཆོད་པ་མེད་ན་ལོ་གཅིག་ཏུ་ནི་རྒྱུད་ཀྱི་རྒྱལ་པོ་དག་ནི་བླ་མས་བསྟན་པར་མི་བྱའོ། །ཞེས་གསུངས་ལ་འགྲེལ་པར་བགེགས་ཞི་བའི་དོན་དུ་རྣལ་འབྱོར་མ་ལ་ངེས་པར་མཆོད་པ་བྱ་དགོས་པ་དང་། བསོད་ནམས་ཀྱི་དོན་དུ་འབྱུང་པོ་ལའང་གཏོར་མ་སྦྱིན་པར་བཤད་དེ། འདིས་རྒྱུད་འདིའི་བདག་མོ་རྣལ་འབྱོར་མ་ཡིན་པར་བསྟན་པས་མ་རྒྱུད་དོ། །དེ་ལྟར་མ་ཡིན་ན་ལྷ་ཡབ་ཁྲོ་བོ་སོགས་ཀྱིས་བགེགས་ཞི་མི་ཐུབ་པ་ལགས་སམ། ཁྲོ་བོ་དང་། ཀླུ་དང་། ཕྱོགས་སྐྱོང་སོགས་སླད་འདོག་ཚུང་། མཁའ་འགྲོ་མ་ཀོ་ལོང་དམ་པས་ཡིན་ལགས།

ད་ནི་དུས་འཁོར་རྣལ་འབྱོར་མའི་རྒྱུད་མ་ཡིན་ཟེར་བ་རྣམས་ལ་ཐོག་མགོ་བོར་བབས་པ་འདྲ་བ་གཅིག་ཡོད་དེ། ནང་ལེའི་ཚིག་ཚོགས་བཅད་ལྔ་བཅུ་ང་གཅིག་པ། དུས་ཀྱི་ལོ་ནི་མི་གྲངས་ལོ། །ཞེས་པ་ནས། ནླཱི་ཀ་ང་བདུན་པའི་ཚིག་གཉིས་པ་ཕྱི་རོལ་གྱི་ཕྱུག་རྒྱ་དྲུག་ཅེས་པའི་བར་གྱིས་འགྲེལ་པ་མཐོང་བ་ཙམ་གྱིས་སོ། །དེ་ཡང་ནང་ལེའི་མདོར་བསྟུས་གསུམ་པའི་སྟོད་ཀྱི་ཆ་ལ་གཏོགས་ཏེ། ད་ནི་ཉིན་ཞག་གི་ཚོགས་སྟོང་བརྒྱད་ཅུ་པོ་དེ་ལས་ཞེས་པ་ནས། རིགས་གསུམ་ཅུ་རྩ་དྲུག་ནི་རྣལ་འབྱོར་མའི་རྒྱུད་ཀྱི་ངེས་པའོ། །ཞེས་དཔལ་ལྡན་རྒྱ་སྐར་གྱི་དཀྱིལ་འཁོར་ནང་གི་དུས་འཁོར་སྐུ་གསུང་ཐུགས་ཡོངས་རྫོགས་དང་། སྡོམ་ཆེན་དང

སྡོམ་ཆུང་གི་དག་པ་བཤད་ནས་རྣལ་འབྱོར་མའི་རྒྱུད་ཀྱི་ངེས་པའོ། །ད་ནི་སྒྱུ་འཕྲུལ་དྲྭ་བ་ཞེས་པ་ནས་བརྗོད་པར་བྱའོ་ཞེས་པ་རྣལ་འབྱོར་རྒྱུད་ཀྱི་ངེས་པའོ་ཞེས་གསུང་། འདིའི་འགྲོ་མཐུད་ནས་སླར་ཡང་མི་གསལ་དང་བཅས་རྒྱས་པར་གསུངས་གདའ། ཕ་མ་གཉིས་སུ་གདོགས་པ་མ་ཡིན་ན། སྡོམ་ཆུང་ལ་རྣལ་འབྱོར་མའི་རྒྱུད་ཀྱི་ངེས་པའོ། །སྡོམ་ཆེན་ལ་རྣལ་འབྱོར་མ་དང་གཉིས་མེད་བསྲེས་པའི་ངེས་པའོ། །དུས་འཁོར་ཡོངས་རྫོགས་ལ་གཉིས་མེད་ཀྱིས་ངེས་པའོ། །ཞེས་གསུངས་ཙང་། ཀྱཻ་རྡོར་གཉིས་མེད་ཡིན་ན་མ་རྒྱུད་མ་ཡིན་ཟེར་བ་ལ། བརྟག་གཉིས་དང་གུར་དང་ཕྱོགས་མཐུན་དུ་འདོད་པ་ཐིག་ལེ་སྐོར་བཞི་ཨ་རལླི་གཉིས་རྣམས་ནས་རྣལ་འབྱོར་མའི་རྒྱུད་ཅེས་ཡང་ཡང་གསུངས་པས་རང་གི་ལུང་དང་འགལ་ལོ། །མ་རྒྱུད་ཀྱི་མཚན་གཞི་ཡིན་ཡང་ཡིན་ལ་མཁས་པ་དང་གྲུབ་པ་གྲགས་ཀྱང་གྲགས་པའི་དབང་དུ་མཛད་ནས་འགྲེལ་ཆེན་དྲི་མེད་འོད་ཀྱིས་ལེའུ་ལྔ་པའི་མདོར་བསྟུས་དང་པོར། རང་གི་ངོ་བོས་ནི་ཤེས་རབ་དང་ཐབས་ཀྱི་བདག་ཉིད་སྦྱོར་བའི་རྒྱུད་ཉིད་དེ། དེ་སྐད་དུ་ཡང་། ཀྱཻ་རྡོར་ལས་གསུངས་པ་ཧེ་ཡིག་སྙིང་རྗེ་ནས། བཤད་ཀྱིས་ཉོན་ཞེས་གསུངས་པའི་ཕྱིར། ཀྱཻའི་རྡོ་རྗེ་ནི་ཤེས་རབ་ཀྱི་རྒྱུད་དུ་མི་འགྱུར་ཏེ། ཤེས་རབ་ཀྱི་རྒྱུད་ཉོན་ཅེས་གསུངས་པ་མེད་པའི་ཕྱིར། དེ་བཞིན་དུ་འདུས་པ་ལ་སོགས་པ་ནས། འདི་ནི་ཐབས་ཀྱི་རྒྱུད་དུ་མི་འགྱུར་རོ། ། དེ་བཞིན་དུ་དང་པོའི་སངས་རྒྱས་ལ་སོགས་གསུང་ཞིང་། དེ་ཁའི་གོང་དུ་ཀུན་རྫོབ་ཀྱི་སགང་དུ་རྣལ་འབྱོར་མ་རྣམས་ཡང་དག་པར་རྒྱུ་ཞིང་། གཙོ་བོ་མི་གཡོ་བ་དེ་ནི་རྣལ་འབྱོར་མའི་རྒྱུད་དོ། །གང་དུ་ཐབས་ཡང་དག་པར་བརྒྱུ་ཞིང་། ཤེས་རབ་མི་གཡོ་བ་དེ་ནི་ཐབས་ཀྱི་རྒྱུད་དོ་ཞེས་གསུངས་པ་གཉིས་མ་ཡིན་པའི་

གཉིས་མེད་ཡོད་ན་དེ་འདི་ལྟ་བུའོ་གསུངས་ཙང་། ཀྱེ་རྡོར་དེ་འདྲའི་མཚན་གཞི་ཡིན་ཅིང་མ་རྒྱུད་མ་ཡིན་ན་རང་གི་ངོ་བོས་ཀྱེ་རྡོར་མ་རྒྱུད་དུ་མི་འགྱུར་གསུངས་ག་ལ་དགོས་ཏེ། མ་རྒྱུད་མ་ཡིན་པར་གཉིས་མེད་དུ་གྲགས་པ་ལ་གྲུབ་ཟིན་སྒྲུབ་པར་ཐལ་བས་སོ། །དེས་ན་ཚིག་འདིས་བླ་མེད་ལ་ཕ་མ་གཉིས་ཀྱི་ཁྱབ་པ་དང་། གསང་འདུས་གཉིས་མེད་ཕ་རྒྱུད་ཡིན་པ་བཞིན། ཀྱེ་རྡོར་གཉིས་མེད་དང་མ་རྒྱུད་ཀྱི་མཚན་གཞི་ཡང་ཡིན་པ་དང་། གསང་འདུས་ཕ་རྒྱུད་ཁོ་ནར་གྲགས་པ་བཞིན། ཀྱེ་རྡོར་མ་རྒྱུད་ཁོ་ནར་གྲགས་པ་རྣམས་ཤུགས་བསྟན་ལ་གསལ་པོར་བྱུང་། ཀྱེ་རྡོར་མ་རྒྱུད་དང་ཕ་རྒྱུད་གང་རུང་མ་ཡིན་པ་ཞུང་གསུམ་གཉིས་མེད་དུ་འདོད་པ་འདི་ཤསྐྱ་ལ་དང་རྒྱ་གར་ལ་སོགས་སུ་ཡེ་མ་གྲགས་པའི་བོད་པའི་ངན་རྟོག་ཏུ་གསལ་བར་བྱས་སོ། །གཞན་ཡང་བླ་མེད་ལ་གསུམ་དུ་འབྱེད་པའི་ལུགས་རྒྱ་གར་ནས་བསྒྱུར་བ་གང་ན་ཡང་མེད། བོད་ཀྱི་ལོ་ཙྪ་བ། འགོས། གྱི་ཇོ། མར་པ། ནག་ཚོ། དཔྱལ་ཆག །མར་དོ། ལོ་ཆུང་། རྭ་སྐྱོ་ཞིང་གཉིས་སོགས་ཀྱི་རྗེས་འཇུག་ཚུན་ཆད་ཀྱི་ཡི་གེ་གང་ནའང་མེད་ལ། འབྲོག་མི་འབྲོ་བ། དངོས་སློབ་དང་བཅས་པའང་མི་བཞེད། ས་སྐྱ་སྙིང་པ་དང་། ངོར་པ་ཞལ་ཆེར་ཀྱེ་རྡོར་གཉིས་མེད་དུས་འཁོར་མ་རྒྱུད་ཟེར། རྗེ་བཙུན་གོང་མས་ཀྱེ་རྡོར་གཉིས་མེད་གསུང་བ་ལས་གཞན་མི་གསལ། རོང་པ་དང་། ཤོང་དཔང་། བུ་སྟོན་རྣམས་ཀྱི་རྡོར་མ་རྒྱུད། དུས་འཁོར་གཉིས་མེད་ཅེས་རྒྱ་མཚན་དུ་མ་གསུང་། རྗེ་ནང་པ་ཡབ་སྲས་གསུམ་དཔྱད་པ་མ་མཛད་པར་དེའི་རྗེས་སུ་འབྲང་། ཀུན་མཁྱེན་རིན་པོ་ཆེས་གསལ་ཁ་མ་གསུངས། ཕྱོགས་པས་མ་རྒྱུད་དུ་བཞེད་ཟེར་ནའང་དེ་འདྲའི་ཡི་གེ་མ་མཐོང་། ཁྲིད་ཡིག་ན་གཞན་གྱི་རྗེས་སུ་འབྲང་གདའ། རྫོང་པ་ཚོ་དང་། ངོར་པ་ཅི་རིགས

ཀུང་ བོ ་དོང་པའི་རྗེས་སུ་འབྲངས་ནས་ཟབ་པ་གཉིས་མེད་ཀྱི་ཀྱཻ་རྡོར། རྒྱུ་ཆེ་
གཉིས་མེད་དུས་འཁོར་ཟེར། ཆོས་རྗེ་ཤེས་རབ་རིན་ཆེན་དང་། བླ་མ་དམ་པ་
རྗེས་འབྲང་དང་བཅས་པ་དེ་དང་མཐུན་པ་ལས་ཟབ་དང་རྒྱ་ཆེ་བའི་ཐ་སྙད་མི་
བྱེད་དོ། །རང་ལུགས་སྟོང་པ་དང་སྙིང་རྗེ། བསྐྱེད་རྫོགས་བདེ་སྟོང་། སྒྱུ་དང་ཡེ་
ཤེས་སོགས་དང་། དངོས་པོའི་གནས་ལུགས་ཤེས་རབ་དང་། རྟོགས་བྱེད་ཀྱི་
ཐབས་སོགས་ཀྱི་སྒོ་ནས། བླ་མེད་ཐམས་ཅད་ཐབས་ཤེས་ཆ་མཉམ་པས། རང་
གི་ངོ་བོས་ཤེས་སམ། དོན་དམ་པར་ཞེས་པ། ཐབས་དང་ཤེས་རབ་དངོས་སམ།
དོན་གྱི་ཐབས་དང་ཤེས་རབ་ཀྱི་ཆ་ནས་གཉིས་མེད་ཅེས་ཀུང་བྱ། ཐབས་ཤེས་
སྦྱོར་བའི་རྒྱུད་ཅེས་ཀུང་བྱ། ཤེས་རབ་དང་ཐབས་ཀྱི་བདག་ཉིད་ཅེས་ཀུང་བྱའོ། །
ཐབས་ཀྱི་རྒྱུད་དང་ཤེས་རབ་ཀྱི་རྒྱུད་ཅེས་མི་བྱ། ཐབས་ཤེས་དངོས་མ་ཡིན་ཀུང་
བཏགས་པའི་ཐབས་ཤེས་སོ། །དོན་གྱི་ཐབས་ཤེས་མ་ཡིན་ཀུང་། བརྡའི་སྒོ་ནས་
མཚོན་པའི་ཐབས་ཤེས་གཉིས་ཀྱི་དབང་དུ་བྱས་ན་རྒྱུད་གཉིས་སུ་འགྱུར། དེ་ཡང་
གདུལ་བྱ་གཞན་སྣང་ལ་སྣང་བ་ཡིད་ཀྱིས་སྒོམ་པའི་ལྷ་ཡབ་དེ་ཐབས་སྙིང་རྗེ་
དངོས་མ་ཡིན་ཀུང་། དེའི་བརྡ་ཡིན་པས་དེར་བཏགས་པ་ཡིན་ནོ། །དེའདྲའི་ལྷ་
ཡུམ་དེ་སྟོང་ཉིད་རྟོགས་པའི་ཤེས་རབ་དངོས་མ་ཡིན་ཀུང་དེའི་བརྡ་ཡིན་པས་དེར་
བཏགས་པ་ཡིན་པས་སོ། །མདོར་ན་ཐབས་མི་གཡོ་བ་ནི་ལྷ་ཡབ་ཀྱི་དཀྱིལ་
འཁོར་དང་སྔགས་སོགས་གཙོ་བོའམ་གྲོགས་སུ་དགོས་ཀུང་དེས་བྱ་བ་གཙོ་བོར་
མི་བྱེད། འཕྲིན་ལས་གཙོ་བོར་རྣལ་འབྱོར་མའི་སྔགས་རྒྱུད་ཀྱི་བྱེད་པའི་དོན་
ཡིན། དེས་གཅིག་ཤོས་ཀུང་རིགས་འགྲེའོ། །དེ་ལ་བོད་སྔ་ཕྱི་མང་པོས་རང་གང་
ལ་གཙོ་བོར་བྱེད་པ་གཉིས་མེད་དུ་བསྒྲུབས། གཞན་རྣམས་ཕྱོགས་རེ་བར་གནས་

ན་རང་གི་དེ་གཞན་ལས་མཆོག་ཏུ་འགྲུབ་པོ་སླམ་ནས་བླ་མེད་ལ་གསུམ་དུ་འབྱེད་པར་སྣང་བ། སྔོན་སྔགས་རྙིང་མ་པའི་རྫོགས་ཆེན་པ་བསྟན་པ་སྔ་དར་གྱི་དུས་ན་ངེས་ཀྱི་རྫོགས་ཆེན་འདི་མདོ་སྔགས་མ་ཡིན་དེ་བས་ལྷག་བྱས་པ། བན་དེ་ཡེ་ཤེས་སྡེས་ལྟ་མཐོང་བ་བསྒྲིད་ཐབས་ཆེན་མོར་བཀག །དེ་ནས་སྔ་དར་ཕྱི་དར་གྱི་མཚམས་ལས་མདོ་སྔགས་གང་དང་བསྟུན་ཡང་མ་ཤེས། མདོ་སྔགས་གཉིས་ཀ་མ་ཡིན་བྱས་ན་ཆོས་མ་ཡིན་པར་སོང་དགོས་ནས། རྫོགས་ཆེན་ཨ་ཏི་ཡོ་ག་ལ་ལོགས་སུ་རྒྱུད་མང་པོ་བསྒྲིགས་ཏེ། མཧཱ་དང་ཨ་ནུ་ལས་ཁྱད་པར་དུ་གྱུར་པ། ཨ་ཏིའོ་ཟེར། མཧཱ་ཡ་རྒྱུད། ཨ་ནུ་མ་རྒྱུད། ཨ་ཏི་གཉིས་མེད་ཟེར། གསར་མ་པ་བླ་མེད་པ་རྣམས། བདེ་དགྱེས་གསང་འདུས། དུས་འཁོར་གཤེད་སྐོར་ལ་གཙོ་བོར་བྱེད་པ་ཁོ་ན་དར། གཞན་ཚོ་ལ་ཞར་བྱུང་བྱེད་པས། གཞན་རྣམས་གཉིས་མེད་ཕྱུང་གསུམ་པ་ཡིན་ཟེར་མཁན་མ་བྱུང་། བདེ་གསང་མཁན་པོས་བདེ་གསང་གཉིས་མེད་ཕྱུང་གསུམ་ཡིན་ཟེར་མཁན་མ་བྱུང་བར་མངོན། ཀྱཻ་རྡོར་འབྲོག་མི་ལུགས་པ་དང་དུས་འཁོར་བ་མང་པོ་དང་། རྒྱ་སྟོན་སོགས་གཤེད་སྐོར་བ་འགའ་རེས་དེ་ལྟར་འཆད་མོད། མདོར་ན་ཕྱུང་གསུམ་པ་མི་སྲིད་པས་དེ་འདྲ་བསྒྲུབ་པ་ངལ་བ་འབའ་ཞིག་ཏུ་ཟད་དེ། མ་རྒྱུད་ཡིན་པས་མི་ཟབ་པ་དང་ངན་པར་འགྲོ་བ་མ་ཡིན། གཉིས་མེད་ཡིན་བྱས་པས་དེ་ལས་ཟབ་པར་འགྲོ་བའང་མ་ཡིན་ཏེ་ཕ་རྒྱུད་ཀྱང་གཉིས་མེད་ཡིན་པ་དང་། གཉིས་མེད་ཕྱུང་གསུམ་པ་རི་བོང་རྭ་དང་མཚུངས་པས་སོ། །

དེས་ན་རང་གི་བདག་གིར་བྱས་པའི་རྒྱུད་ལ་བསྟོད་པ་བྱས་པ་ཙམ་ཡིན་ཀྱང་། དོན་ལ་མ་ཞུགས་པས་ཕན་ཡོན་མེད་ཅིང་རྟུན་གྱིས་གཞན་མགོ་བསྐོར

བའི་ཤེས་པ་དང་། རྒྱུད་སྔེ་གཞན་སྣོད་པའི་ཤེས་པ་མ་བསོགས་ཅིག །དེས་ན་གཞི་བདེན་གཉིས་སམ། ཤེས་བྱ་གདན་ལ་འབེབས་ཚུལ་དང་གཅིག །འབྲས་བུ་སངས་རྒྱས་པའི་བཞུགས་ཚུལ་གདན་ལ་འབེབས་པ་དང་གཉིས། ཐབས་ལ་ལམ། མོས་པ། ངེས་འབྱུང་གསུམ། ལས་འབྲས་ཀྱི་བླང་དོར་བཞི། བདག་མེད་རྟོགས་པའི་ཤེས་རབ། སྨྲིན་དང་བྲལ་བའི་ཞི་གནས། བརྩེ་བ་སྙིང་རྗེ་ཆེན་པོ་སྨོན་འཇུག་གི་སེམས་བསྐྱེད། སྤྱོད་པ་ཕར་ཕྱིན་སོགས་དང་། ལམ་ཐུན་མོང་མ་ཡིན་པ། སྨིན་བྱེད་དབང་། བསྲུང་བྱ་དམ་ཚིག་དངོས་བསྒོམ་བྱ་རྫོགས་རིམ་ཡོངས་རྫོགས་བསྐྱེད་རིམ་གྱི་ངོ་བོ་དང་རིམ་པ་རྣམས་ཀྱིས་སྒོ་ནས་ཕ་མའི་དབྱེ་བ་མེད། ཐམས་ཅད་གཉིས་མེད་ཡིན་པའི་རྒྱུ་མཚན་དེ་ཡིན། བསྐྱེད་རིམ་གྱི་རྣམ་པའི་ཁྱད་པར་དང་། བསྐྱེད་རིམ་གྱི་ཡན་ལག་སྔགས་དང་འཕྲིན་ལས་ཀྱི་ཁྱད་པར་ལས་ཕ་མ་གཉིས་སུ་འབྱེད་པས་དེ་ལས་ཕུང་གསུམ་པ་མེད་དོ། །

དེའི་རིགས་འགྲོས་ལས་སྦྱོར་བཅས་སྦྱོར་མེད་ཀྱི་སྤྱོད་པའི་སྐབས་དང་ཁྱད་པར་ཙུང་ཟད་འབྱུང་ངོ་། །དངོས་བསྟན་ཚིག་ཟིན་གྱི་དབང་དུ་བྱས་ན། ཕ་རྒྱུད་ལས་མ་རྒྱུད་ཙུང་ཟད་ཟབ། རྒྱུད་སོ་སོ་ལའང་ཟབ་མི་ཟབ་ཡོད། རྒྱུད་ནི་རྒྱུད་གཞན་གྱིས་ཤེས་པའི་ངེས་པ་དང་། མཐར་ཐུག་གི་དགོངས་དོན་ལ་མཐོ་དམན་མེད། སློབ་དཔོན་སོ་སོར་བྱས་པའི་དགོངས་འགྲེལ་ལ་ཟབ་མི་ཟབ་དང་བཟང་ངན་ཁྱེད་ཤིན་ཏུ་ཆེ། དེས་ན་དོན་དམ་པར་བླ་མེད་ཐམས་ཅད་གཉིས་མེད་ཀྱི་རྒྱུད་ཡིན། ཀུན་རྫོབ་དབྱེ་གསུངས་པ་ཡང་། བླུན་ངོར་བཟང་བཟང་འདྲ་ཡང་མ་བརྟགས་ཉམས་དགའ་ཙམ་སྟེ། གསང་འདུས་ཀུན་རྫོབ་ཏུ་ཕ་རྒྱུད་དོན་དམ་པར་གཉིས་མེད། བདེ་མཆོག་ཀུན་རྫོབ་ཏུ་མ་རྒྱུད་དོན་དམ་པར་གཉིས་མེད། དུས་

འཁོར་སོགས་ཀུན་རྫོབ་དོན་དམ་གཉིས་ཀར་གཉིས་མེད་ཅེས་གསུང་དགོས་པར་གདའ་བ་ལ། དེ་ལྟར་དུ་འཇོག་པའི་རྒྱུ་མཚན་ཤིན་ཏུ་མ་གྲུབ་པའི་ཕྱིར་རོ། །

གསུམ་པ་ནི་བཞི་པའི་ཡེ་ཤེས་ལ་དཔྱད་པར་བྱ་སྟེ། རྒྱུད་གང་ལས་མཐར་ཐུག་གི་ལམ་གྱི་གཙོ་བོ་བརྗོད་བྱའི་སྙིང་པོ་བཞི་པར་བྱེད་པ་ལ་བསམ་ན་བླ་མེད་ཐམས་ཅད་དེ་ཡིན་ལ། དེ་མིན་བཞི་པ་དང་དངོས་ཀྱི་མཚན་ཉིད་སྟོན་བྱེད་གསལ་པོ་ཤོ་ལོ་ཀ་རེ་རེ་གཉིས་གཉིས་ཡོད་པས། རྒྱུད་དེ་བཞི་པ་ཙམ་དུ་འདོན་པས་ཀྱང་མ་ཁྱབ་ཅིང་། དབང་ཚིག་གི་སྐབས་དང་དབང་བཀུར་བ་བཞི་པ་ཟེར་བའི་མིང་འདོགས་གསལ་པོ་མེད་ན་བཞི་པ་རྒྱས་པར་མི་སྟོན་པས་ཀྱང་མ་ཁྱབ་བོ། །དེས་ན་འདུས་པའི་བྱང་ཆུབ་སེམས་ཀྱི་ལེའུ་ལས་ཀྱང་བཞི་པ་རྒྱས་པར་བསྟན་པ་ཡིན་ལ། བདེ་མཆོག་ཡང་དབང་པོ་གང་དང་སོགས་དང་། སྡུགས་བཟླས་པ་དང་སོགས། ཕོ་ཉ་ལྡན་ཅིག་སྐྱེས་གྲུབ་སོགས་དང་། འཕེལ་འ གྲིབ་སྤྱངས་པས་གནས་པ་ཡིན། །སོགས་ཀྱིས་ཀྱང་བཞི་པ་གསལ་བར་བསྟན་ཅིང་། དེ་བཞིན་དུ་གཤིན་རྗེ་གཤེད་དམར་ནག་སོགས་ལས་ཀྱང་སྟེ་བཤད་རྒྱུད་རྣམས་ལས་སློས་ཅི་དགོས། འོན་ཀྱང་དུས་ཀྱི་འཁོར་ལོ་ལ་ལྟོས་ན་དེ་དག་ཤིན་ཏུ་མི་འགལ་ཚུལ་བ་ལ་དགོངས་སོ། །དེས་ན་འདིར་དབང་བཞི་པའི་ཡེ་ཤེས་གོ་ཆོད་པ་དེ་དུས་འཁོར་དང་སེམས་འགྲེལ་སྐོར་གསུམ་གྱིས་འཆད་པ་ཡིན། རྒྱུད་ཐམས་ཅད་ཀྱི་དགོངས་པའང་དེ་ཡིན། དགོངས་འགྲེལ་མཁན་པོ་གྲུབ་ཆེན་གཞན་རྣམས་ཀྱིས་དགོངས་པའི་གནད་དང་མི་འགལ་ལོ། །

བཞི་པ་ཚིགས་བསྐུར་བ། བཛྲ་ཐབས་ཡིན་པས་གང་ལྟར་བྱས་ཀྱང་འདྲ་བ་ཞིག་ཡོད། དངོས་ལ་འབྲུལ་བ་འཕགས་ཡུལ་དུ་མང་དུ་བྱུང་། བོད་དུ་ཡང་མང་།

ལམ་འབྲས་ཀྱི་རྡོ་རྗེའི་ཚ་རླབས་ཀྱང་དབང་པོ་གཉིས་སྙེས་བཞི་པར་འདོད་པའི་ལུགས་ཡིན། མངོན་རྟོགས་ལྗོན་ཤིང་ན་དབང་པོ་གཉིས་སྙེས་བཞི་བར་འདོད་པ་ལ་དགག་པ་ཡང་མང་པོ་མཛད་ཀྱང་། རང་ལུགས་སྟོང་ཉིད་དུ་ངོ་འཕྲོད་པའི་དབང་པོ་གཉིས་སྙེས་ལ་ཀ་ངོས་འཛིན་ཅིང་། དེའི་ཡས་བབ་ཀྱང་བཞི་པ་ཡིན་པས་ནི་འདོད་ལ་མས་བརྟན་གཙོ་བོར་མཛད་དོ། །བོ་དོང་པ་ཡང་ལམ་འབྲས་ཀྱི་མཐར་ཐུག་ཏུ་མཛད། བོད་ཕྱི་མ་ནི། དབང་པོ་གཉིས་སྙེས་ཀྱི་བདེ་སྟོང་བཞི་པར་བྱེད་པ་རྒྱུད་སྡེའི་དགོངས་པ་ཡིན་ལ། སྟོང་གཟུགས་ཕྱག་ཆེན་གྱིས་དྲངས་པའི་ཞུ་བདེ་བཞི་པར་བྱེད་པ་དུས་འཁོར་གྱི་ལུགས་ཡིན། གཉིས་པོ་ལུགས་ཐ་དད་ཡིན་པས་མི་འགལ་ཟེར་ཡང་། སྔ་མ་མི་འཐད་ལ། ལུགས་ཐ་དད་ཡིན་པ་ཡང་མི་འཐད་ཅིང་། འཐད་ན་བཞི་སྒོ་གཉིས་སུ་ཐལ་བ་བཟློག་ཏུ་མེད་ལ། ཕྱི་མ་ཡང་སྟོང་གཟུགས་ཡིད་ངོར་ཤར་བའི་འབྲུལ་སྣང་དུ་འདོད་པ་དང་། མི་འགྱུར་བདེ་བའི་རྟེན་ཐིག་ལེ་བེམ་ཆོས་སོགས་ཆོས་སྐད་བསིལ་ན་ནོར་པ་ཤིན་ཏུ་ཆེ། རྗེས་དཔག་གི་རྟེས་ཟིན་པ་དགོས་ཚུལ་སོགས་གྲུབ་མཐའི་སྐྱོན་དང་། སྟོང་གཟུགས་དང་བདེ་ཆེན་ངོ་བོ་ངོས་མ་ཟིན་ཅིང་སྦྱོར་ཚུལ་རྣམས་ལ་སྐྱི་མ་ཤར་བ་དུ་མ་ཡོད་དོ། །སློམ་ཆེན་པ་གཞན་མང་དག་དང་། བཀའ་བརྒྱུད་པ་རྣམས་སྟོང་པ་ཕྱལ་ཡུལ་ལ་བཞི་པར་ངོས་འཛིན་པས་ཕལ་ཆེར་གྱིས་བཞི་པའི་དོན་མ་རྟོགས་ལ། བཞི་པའི་དོན་ལ། ཇོ་ནང་པ་དང་། བུ་སྟོན་སོགས་དང་། དེ་ཡན་ཆད་ཀྱི་དུས་འཁོར་བ་རྣམས་ལ་གནད་མ་ནོར་བ་དེ་ཡོད་དེ་ཞིབ་ཏུ་ཞལ་ལས་ཤེས་སོ། །

གསུམ་པ་རྒྱུད་སྡེ་འཆད་ཚུལ་གྱི་མན་ངག་བསྟན་པ་ལ་ལྔ། བསྡུས་པའི་དོན་འཆད་ཚུལ་དང་། རྡོ་རྗེའི་ཚིག་བཤད་ཐབས། རྒྱུད་བཤད་པའི་དགོས་པ། འཆད་

དུས་ཀྱི་བྱ་བའི་རིམ་པ། ལེགས་པར་བཤད་པའི་ཕན་ཡོན་ནོ། །དང་པོ་ནི། རྒྱུད་ཀྱི་གནས་ལྔ་གང་ཞེ་ན་སྨོས་ནི། ལས་རིམ་དངོས་གྲུབ་དམ་ཚིག་སྨོས། །ཏིང་འཛིན་རྒྱུད་ཀྱི་སྦྱོར་བའོ། །ལས་ཀྱི་རིམ་པ་ནི་དཔག་ཏུ་མེད་དེ། ཆེ་ལོང་ཆེ་ལོང་བསྡུས་པ་ནི། དེ་ཉིད་བཅུ་ཕྱི་ཡི་དང་། གསང་བའི་དེ་ཉིད་བཅུའོ། །ཡང་བཅུ་གཅིག་སྟེ། སྨོས་ནི། ས་ཆོག་སྒྲུབ་དང་མཆོད་པ་དང་། །སྦྱིན་སྲེག་དབང་བསྐུར་རབ་གནས་དང་། །ཡོ་བྱད་དཀྱིལ་འཁོར་མཚན་ཉིད་དང་། །ཚོགས་འཁོར་བསྙེན་པ་ལས་ཚོགས་སོ། །ཡོ་བྱད་ནི། རྡོ་རྗེ་དང་། དྲིལ་བུ་དང་། ཕྱག་མཚན་དང་། རྒྱན་དང་དེ་དག་ལ་སོགས་པའོ། །དཀྱིལ་འཁོར་གྱི་མཚན་ཉིད་བྲི་བ་དང་། སླད་པ་དང་ལུས་དང་། བསམ་གཏན་ནོ། །སྔགས་ཀྱི་སྟོབས་ལས་བསོད་ནམས་འཕེལ་ཚུལ་དང་། བདེ་བས་སྟོང་པ་རྟོགས་པའི་ཚུལ་མཆོག་དང་། བདེ་དང་སྦྱར་དང་ཐབས་མཁས་ཁྱད་པར་དང་། །བསླབ་གསུམ་ཉོན་མོངས་ལམ་སྤྱོད་འབྲས་བུ་ཚུལ། །དམིགས་པས་དམ་ཚིག་རྒྱུད་གཞན་བསྐུལ་བ་ཡིས། །ལམ་འདི་ཁྱད་པར་འཕགས་པར་ཀུན་གྱིས་བཤད། །བཅུ་གཅིག་པོ་འདི་གཞན་ལ་ཡོད་མ་ཡིན། །འདི་གཉིས་བྱང་ཆུབ་མཆོག་ལ་ཁྱད་པར་མེད། །ཞེས་པ་འདི་བསྡུ་བའི་ཚིགས་སུ་བཅད་པའོ། །

གཉིས་པ་ནི། རྣལ་འབྱོར་བླ་ན་མེད་པ་ལ་ནི་རྒྱུད་བདུན་དང་། དེའི་གཏམ་གྱི་སྦྱོར་བ་ལ་ནི་སྔོན་བྱུང་དང་རྗེས་འཇུག་དང་། རྒྱུད་འགའ་ཞིག་ལ་ནི། ཕྱི་ནང་གསང་བ་དེ་བཞིན་ནང་། །དེ་བཞིན་ཉིད་དོན་རྣམ་པ་བཞི། །ཞེས་དང་། ཕྱི་དང་ནང་དང་། གཞན་དང་། རྟོན་པ་བཞིར་བཤད་པ་དག་གོ །ཤིན་ཏུ་སྤྲས་པའི་རྒྱུད་ལ་ནི་ཚུལ་བཞིའོ། །མཐའ་དྲུག་ནི་ཐམས་ཅད་ལ་སྟེ། ངེས་པ་དང་དྲང་དོན་ལ་

ལྷག་མ་བཞི་བཞིས་ཕྱེ་བས་བརྒྱད་དོ། །དེ་བཞིན་དུ་གཞན་ལ་ཡང་སྟེ་ཉི་ཤུ་རྩ་བཞི་ཡོད་དོ། །ཚུལ་བཞིར་འཆད་པ་མེད་པ་ལ་ནི་ཚོགས་དང་སློབ་མའི་དབྱེ་བ་མེད་དོ། །ཡི་གེ་གསང་ཆེན་དུ་བཤད་པ་ནི་ཡི་གེའི་དོན་མ་ཡིན་ཞེས་ཁོ་བོས་སྨྲའོ། ། ཚིག་གཅིག་ལ་དོན་གཅིག་གམ་གཉིས་སུ་སྟོན་པ་ནི་མཐའ་དྲུག་དང་། དོན་རྣམ་གྲངས་དུ་མ་ནི་ཚུལ་བཞིས་འཆད་དོ། །དེ་ཡང་མཐའ་གཅིག་ཏུ་ནི་མ་ཡིན་ཏེ། སྤྱིའི་དོན་དུ་གསུམ་མམ་བཞི་ལ་སོགས་པར་བཤད་པ་ཡང་ཡོད་དེ། དེ་དག་རྒྱུད་གསུམ་གྱི་སྒོ་ནས་བཤད་པ་ལ་སོགས་པ་མན་ངག་ཡོད་པར་ཡང་འདོད་དོ། །གསུམ་པ་ནི། གལ་ཏེ་ཚེ་འདི་ཉིད་ལ་སངས་རྒྱས་ཐོབ་པར་འདོད་པས་རྒྱུད་མཉན་པར་བྱའོ། །བཞི་པ་ནི། དེ་ལ་སློབ་དཔོན་དང་སློབ་མའི་མཚན་ཉིད་ཤེས་པས་བརྟགས་ནས་བླངས་ལ་དབང་བསྐུར་བ་ཉོད་པར་བྱའོ། །དམ་ཚིག་དང་སྡོམ་པ་ལ་གནས་པས། རིམ་པ་གཉིས་ལ་ཞིབ་མོར་མཁས་པར་བྱས་ལ་རྒྱུད་ཉན་ནོ། ། བསྲུང་བའི་འཁོར་ལོ་ཡང་སྒོམ་པ་དང་། གཏོར་མ་ཡང་སྦྱིན་པ་དང་། ཐམས་ཅད་དཀྱིལ་འཁོར་དུ་བལྟས་ལ་སློབ་དཔོན་རྡོ་རྗེ་སེམས་དཔའ་ལ་ཡོན་དང་། མཎྜལ་བྱས་ལ། སྟོན་བྱུང་ཧེ་ལྟ་བར་སྒོམ་པ་ནི། སློབ་དཔོན་དང་སློན་མ་གཉིས་ཀས་སོ། ། ལུས་དང་། ངག་དང་། སེམས་ཀྱི་སྐྱོན་བཅུ་གཅིག་སྤངས་ཏེ། དེ་དག་གང་ཞེ་ན། ཉལ་བ་ལ་སོགས་པ་ལུས་ཀྱི་གནས་ངན་ལེན་དང་། རྩེད་མོ་དང་། ཀྱལ་ཀ་དང་། ཞེ་སྡང་བའི་བཀལ་ལན་དང་། ཅ་ཅོ་དང་། ཕ་ཅང་རྟོག་གེ་ལ་དགའ་བས་གཏན་ཚིགས་དང་། ཐལ་འགྱུར་གྱི་རྣམ་བཞག་ཐལ་བ་དང་། མན་ངག་མེད་པ་དང་། རྫུན་གྱི་མན་ངག་དང་། མ་སྨིན་པའི་སྐྱེ་བོས་ཐོས་པ་དང་། འགྲན་པ་དང་། སྙེད་པའི་སེམས་སོ། །གཞན་ཡང་སྨྲ་བའི་རྒྱན་དང་ལྡན་པས་བརྗོད་པར་

བྱའོ། །ལྷུ་པ་ནི་རྣལ་འབྱོར་ལ་མི་གཡོ་བས་འཆད་པ་དང་། མཉན་པ་ལ་ནི་རྡོ་རྗེ་འཛིན་པ་རྣམས་ལྷག་པར་ཡང་གཟིགས་སོ། །འདིའི་དགེ་བ་ཡང་། སྐྱེ་བ་འདི་ཁོ་ན་ལ་རྡོ་རྗེ་སེམས་དཔའ་ཞེས་བྱ་བ་འགྲོ་བ་ལ་ཕན་པའི་རྒྱུར་བསྔོའོ། །

རྒྱུད་སྡེ་སྤྱིའི་རྣམ་པར་གཞག་པའི་སྙིང་པོ་ཙམ་འདི་ནི། སྡེ་སྣོད་གསུམ་དང་རྒྱུད་སྡེ་མཐའ་དག་གི་དྲང་ངེས་མ་ནོར་བར་འཆད་པ་དང་རྩོད་པ་དང་། རྩོམ་པ་དང་། དེ་དག་གི་དོན་བསམ་པ་དང་སྒོམ་པའི་དོན་ལ་ཚད་མའི་སྐྱེས་བུར་གྱུར་པ་རིགས་བརྒྱའི་བདག་པོ་རྡོ་རྗེ་འཆང་ཆེན་པོ། དོན་གྱི་སྐད་དུ་མཚན་ནས་སྨོས་ཏེ་རྗེ་བཙུན་ཏཱ་ར་ནཱ་ཐ་ཀུན་དགའ་སྙིང་པོ་བཀྲ་ཤིས་རྒྱལ་མཚན་དཔལ་བཟང་པོའི་གསུང་ལས་སློབ་མ་འགའ་ཞིག་གིས་ཟིན་བྲིས་སུ་བྱས་པའོ། །དར་རྒྱས་འཕེལ། གཅིག་ཤུས་དག་གོ །བཀྲ་ཤིས་དགྲ་དང་འཇིགས་པ་ཀུན་ལས་བརྒལ། །རྣམ་པར་གཟིགས་ནི་གཟི་བརྗིད་ཆེ། །རྫུ་འཕྲུལ་ངོ་བོ་གཙུག་ཏོར་རོ། །ཐམས་ཅད་སྐྱོབ་པའི་ཤེས་རབ་དང་། །ཡོག་དང་སེལ་བའི་སྟོབས་ཉིད་དང་། །གསེར་སྟུག་ལ་ནི་བསླབ་པ་དང་། །འོད་བསྲུང་གི་ནི་ཡོན་ཏན་དང་། །ཤཱཀྱ་ཐུབ་པའི་བརྩོན་འགྲུས་ཀྱི། །བདག་ནི་རྟག་ཏུ་བདེ་བར་ཤོག། །། བཀྲ་ཤིས།།

༄༅། །བཅོམ་ལྡན་འདས་རྡོ་རྗེ་སེམས་དཔའི་སྒྲུབ་ཐབས་རང་བྱིན་རླབས་པའི་མན་ངག་བཞུགས།

རྒྱ་གར་སྐད་དུ། ཝ་ག་ཝཱན་བཛྲ་སཏྭ་སཱ་དྷ་ནི་སྭ་དྷིཥྛ་ནོ་པ་དེ་ཤ་ཀྲ་ན་མཿ བོད་སྐད་དུ། བཅོམ་ལྡན་འདས་རྡོ་རྗེ་སེམས་དཔའི་སྒྲུབ་ཐབས་རང་བྱིན་རླབས་པའི་མན་ངག་རིམ་པ་ཞེས་བྱ་བ། དཔལ་རྡོ་རྗེ་སེམས་དཔའ་ལ་ཕྱག་འཚལ་ལོ། །རྡོ་རྗེ་སློབ་མའི་ཐུགས་དགྱེས་པ། །དེ་ཉིད་རྩ་འཁོར་ཤུགས་དྲག་འགྲོ་བ་ལ། །འཇུག་འགྱུར་འདི་ལ་སྙིང་ནས་སྨད་བྱུང་བ། །བླ་མའི་ཞལ་སྔའི་རིམ་པ་མདོ་ཙམ་བྲི། །ཡིད་དུ་འོང་བའི་ས་ཕྱོགས་སུ། །བདེ་བའི་སྟན་ལ་འདུག་ནས་ནི། །རང་བཞིན་ལྡན་པའི་ལས་ཀྱིས་ནི། །མཁས་པ་ཡིས་ནི་བསྒོམ་པར་བྱ། །

སྙིང་ཁར་ཟླ་བ་དང་ཉི་མ། མཆོག་གི་ཡི་གེ་ལས་དང་པོའི་རྡོ་རྗེ་བསམ་ལ། ཧཱུྃཿལས་ལྷོག་མར་བཟླར་ཟླ་བ་ལ་ཧཱུྃ་ལས་བྱུང་བའི་རྡོ་རྗེ་ཨོཾ་དང་བཅས་པ། ལྟེའི་བདག་ཉིད་དུ་བསམ་མོ། །ཨ་སུཾ་སྐྲུཾ་ཡུཾ་ཧཱུཾ་ཨཱཿ སུཾ སཾ་མ་ར་ཡུ ཧཾ་མ་ར་ཡུ ཡཾ་མ་ར་ཡུ གཾ་མ་ར་ཡུ དེ་ལས་ཟླ་བ་དང་ཉི་མ་གཡོན་དང་གཡས་ཀྱི་ལག་པ་ལ་ལྷ་མོ་ དགུ་དང་རྣམ་པར་སྣང་མཛད་རྡོ་རྗེ་སེམས་དཔའམ། ཡང་ན་རྡོ་རྗེ་དང་པདྨ་སྟེ་འདི་ལ་ཟླ་བའི་ལྷ་མོ་རྣམས་ཀྱི་སྐྱེས་བུར་འགྱུར་ཏེ། འདིས་ནི་དང་པོར་ང་རྒྱལ་བྱའོ། །དེ་ནས་རྡོ་རྗེ་སེམས་དཔའ་རང་ཉིད་བསྐྱེད་ནས་ས་བོན་འགོད་པ་དང་། སྐུ་དང་གསུང་དང་ཐུགས་བྱིན་གྱིས་བརླབ་པར་བྱའོ། །ཨོཾ་ཧཱུྃ་ཕཊ་བདག་བསྲུང་བ་སྟེ། སླར་ཡང་གནས་བསྲུང་བ་ནི། ཨོཾ་ཧཱུྃ་ཕཊ་སྭཱཧཱ། རྡོ་རྗེ་སེམས་དཔའི་ཕྱག་རྒྱ་ལས། དུད་པ་དྲི

གསུམ་བསྐྲེང་བར་ནི། སེམས་མ་རྡོ་རྗེ་མ་ཡིན་ཏེ། ཕྱོགས་བཅུ་བཅིངས་པར་བྱེད་པའི་མཆོག་ཕྱུར་བའི་ས་གཞི་དང་། རྡོ་རྗེའི་ར་བ་གུར་རབ་ཏུ་འབར་བ་དག་བསམ་མོ། །ཨོཾ་ཧཱུྃ་ཨཾ་སྭཱ་ཧཱ། རིགས་ལྔ་པོ་དག་དབུ་རྒྱན་དུ་བྱས་ལ། སྙིང་ཁ་དང་། ལྟག་པ་དང་། སྤྱི་བོ་དང་། ན་ལྟག་ལ་དར་དཔྱངས་ཏེ། ཨོཾ་ཏྲཱྃ། ཨོཾ་ཧཱུྃ་སྭཱ་ཧཱ། ཨོཾ་བཛྲ་ཏུ་ཙྪ་ཧོ། དེ་བཞིན་གཤེགས་པ་རྣམས་སྤྱན་དྲངས་ཏེ་མཆོད་པ་དང་། ཕྱག་འཚལ་བ་དང་། སྐྱབས་སུ་འགྲོ་བ་ལ་སོགས་པ་ཚོགས་ཐམས་ཅད་བྱའོ། །སྙིང་གའི་ཐུགས་ཀྱི་ཡི་གེ་འམ། ཧཱུྃ་ཡིག་འབར་བའི་འཕྲེང་བ་དང་མཉམ་པས་ལུས་བཀང་སྟེ། གཟུགས་ལ་སོགས་པ་ཐམས་ཅད་སྟོང་པར་བསམ་ནས། སྙིང་ཁར་སབོན་ལྷག་མ་སྒྲ་ཙམ་མི་སྣང་སྟེ། ཨོཾ་སྭ་བྷཱ་ཝ་ཤུདྡྷཱ་སརྦ་དྷརྨཱ་སྭ་བྷཱ་ཝ་ཤུདྡྷོ྅ཧཾ། དེ་ནས་སྔོན་ལམ་གྱི་དབང་གིས་ཁུ་ཚུར་དཀྱུར་བརྟེན་པས་སྙེམས་པ་ཅན། རྡོ་རྗེ་མ་ལ་སོགས་པས་ཡང་དག་པར་བསྐུལ་ཏེ། ཛཿབཞི་རྡོ་རྗེ་སེམས་དཔའ་བདག་ལ་ཞེས་པར་འཇུག་པར་འགྱུར་བ་པར་མཛོད། ཧ་བཞི་ཧཱུྃ་གི་ཡི་གེ་སྒྲོག་པའི་དམ་ཚིག་ལས་བྱུང་བ་བདག་གི་མགོན། བ་བཞི་རྡོ་རྗེ་གསང་བར་གསང་བ་ལས་ནི་བྱུང་བའི་སྐུ་འཛིན་པ། ཨ་བཞི་ཨ་ཧོ་ཤེན་ཏུ་མཉེས་པའི་རྡོ་རྗེ་ཨཱ་ལི་གཅིག་ཏུ་ཐིམ་པའི་ཧཱུྃ་ཀོ་ཀཱི་ལའི་སྒྲ་ལྟར་སྙན་པའི་ཧཱུྃ་གི་གླུ་དང་བཅས་པ་དེ་རྣམས་སླར་ཡང་ནམ་མཁར་སྒྲ་ཙམ་ལ་ཐིམ་པར་བྱའོ། །

དེ་ནས་ཆོས་ཀྱི་འབྱུང་གནས་སུ་ལྷུང་སྟེ། ལྷུང་གི་ནམ་མཁའ་ལྟར་དག་པ། སེམས་ཉིད་ལྷུང་བཞིན་ནམ་མཁར་བརྗོད། ཨཱ་ལི་ཀཱ་ལིའི་སྦྱོར་བས་ཟླ་བ་དང་། ཉི་མ་དམར་པོ་དང་། སྟེང་དུ་ཨཱ་ལིའི་ས་བོན་ཁམས་གསུམ་དུ་འོད་ཟེར་སྤྲོ་བ་དང་། བསྡུ་བ་དང་། དེ་ནི་དང་པོའི་རྡོ་རྗེའི་རྡོ་རྗེ་ཉིད་དུ་བྱའོ། ཨོཾ་བཛྲ་ཤུདྡྷཿསརྦ

དྷརྨ་བཛྲ་ཤུདྡྷོ྅ཧཾ། བདེ་བར་གཤེགས་པ་རྣམས་འབྲིན་ཅིང་སྤྱད་པའི་སྦྱོར་བ
ལས་ཚད་སྐྱོབ་དཀར་པོ་དང་བཅས་པའི་ས་བོན་དང་མཚན་མ་ལས་ནི་རྡོ་རྗེ་
སེམས་དཔའ་སེང་གེའི་གདན་ལ་སྟེ། རླུང་དང་མེ་དང་རྒྱ་མཚོ་ས་དང་མཚོ་དང
གླིང་དང་རི་རབ་ཀྱི་རྩེ་མོར་གཞལ་མེད་ཁང་པ། གསེར་གྱི་ཁང་བརྩེགས་ཁ་དོག
ལྔ་པ། རིན་ཆེན་བདུན་གྱི་རང་བཞིན་དུ་བལྟས་ལ་དེར་བསམ་པར་བྱ་སྟེ། དུང
དང་ཀུན་ད་ཟླ་བའི་མདོག །འདོད་ཆགས་ཀྱིས་ནི་ཚུང་ཟད་དམར། །དབུ་རྒྱན
སངས་རྒྱས་ལྔ་ཡི་དངོས། །སེམས་དཔའི་སྐྱིལ་མོ་ཀྲུང་གིས་བཞུགས། །སྒེག་དང
དགའ་བའི་ཉམས་དང་ལྡན། །རྒྱན་རྣམས་ཀུན་གྱིས་རྣམ་པར་སྤྲས། །རྡོ་རྗེ
སྙེམས་མ་དང་སྦྱོར་བ། །རྡོ་རྗེ་ཚུང་ཟད་གཡས་བརྒྱུང་རོལ། །དྲིལ་བུ་ལྟ་ཟུར་ལ
རབ་འཕྲུད། །པདྨ་རྡོ་རྗེ་སྦྱོར་བྱས་ནས། །ཕྱག་རྒྱ་བཅིངས་པ་མཆོག་ཏུ་བརྟེན།
ཁ་ཊྭཾ་ག་པཱ་ལ་འཛིན་པའམ། །ཡང་ན་ཐབས་དང་འདྲ་བ་སྟེ། །ཕྱག་གཉིས་རྡོ་རྗེའི
མགྱུལ་པར་སྦྱོར། །ཐབས་ཀྱི་རྡོ་རྗེ་སྙིང་ཁར་གསོར། །གཡོན་པས་དྲིལ་བུ་སྙེམས
པ་སྟེ། །དྲིལ་བུ་ལྟ་ཟུར་རྒྱབ་ཏུ་གསོལ། །ནམ་མཁའི་དབྱིངས་ཀུན་གང་བར་ནི། །
སངས་རྒྱས་སྤྲིན་ནི་དཔག་ཡས་སྤྲོས། །

ཧཱུཾ་དང་རྡོ་རྗེ་སྙིང་ཁར་བཞག །ཨོཾ་ཡོ་ག་ཤུདྡྷ་སརྦ་དྷརྨ་ཡོ་ག་ཤུདྡྷོ྅ཧཾ། ལྷ་མོ
བརྒྱད་དང་། སྐུ་དང་གསུང་དང་ཐུགས་རྡོ་རྗེ་འགོད་པ་ནི། ཐུགས་དང་ཕྱག་རྒྱས
བྱའོ། །ཡེ་ཤེས་འཁོར་ལོ་བཀུག་སྟེ་མཆོད་ནས་དགུག་པ་ལ་སོགས་པ་དང་། ཨོཾ
ཏིཥྛ་སན་ཧཱུཾ་སྭཱ་ཧཱ། ཕྱག་རྒྱ་བཞི་པོ་དག་བྱས་ལ། རྒྱལ་བ་རྣམས་ཀྱི་ཨོཾ། ཨཱཿཧཱུཾ། ཕཾ།
ཕཊ་ཧཱུཾ་སྭཱ་ཧཱ། ཞེས་ཡལ་ག་དང་བཅས་པའི་ཆུས་དབང་ལ་བསྐུར་ལ། ཨོཾ་ཨཱཿཧཱུཾ
སྭཱ་ཧཱ། ཞེས་སྤྱི་བོར་རྡོ་རྗེ་རྩེ་གསུམ་པ་གཏུགས་ལ། རིགས་ལྔ་དང་རྡོ་རྗེས་སླར

ཡང་དབང་བསྐུར་ཏེ། སྔོན་དུ་བརྗོད་པའི་ཅོད་པན་དང་གོ་ཆས་དབང་བསྐུར་རོ། །སྙིག་མོ་མ་ལ་སོགས་པ་དང་། མཆོད་པ་དང་། གཏོར་མ་དང་། བསྟོད་པ་དང་། བཟའ་བའི་དམ་ཚིག་བྱས་ལ། དམ་ཚིག་གསུམ་བཟུང་བར་བྱས་ནས་དེ་ཡང་འོད་གསལ་དུ་བཙུག་སྟེ། དྲི་ཟའི་ཧཱུྃ་དང་སྐུ་ཡོངས་སུ་རྫོགས་པའི་ཟུང་འཇུག་ཏུ་སྒོམ་པ་དང་། ཡང་ན་གལ་ཏེ་རྡོ་རྗེ་དང་པདྨ་ཧཱུྃ་དང་ཨཱཿལས་དང་པོའི་རྡོ་རྗེ་དང་པདྨ་ཨོཾ་ཧཱུྃ་ཕཊ་དང་བཅས་པ། དབྱིག་པ་རྡོ་རྗེ་འཛམ་པའི་མགོན། །འོག་དཔག་ཤེས་རབ་ཀྱི་ནི་གཞི། །རྡོ་རྗེ་དྲིལ་བུ་རབ་སྦྱོར་བས། །མཆོག་གི་གོ་འཕང་བསྒྲུབ་པར་བྱ། །དེ་ནས་ཐིག་ལེའི་རྣལ་འབྱོར་བསྒོམ། །རྡོ་རྗེ་གསང་བའི་མཚན་ནས་ནི། །གཉིས་ཀ་འབྱུང་ནས་བཟླས་པ་བྱ། །དབུས་སུ་ཨ་ལིའི་ས་བོན་ནི། །རྟག་པ་མཆོག་ཏུ་ཕྲ་བ་ཉིད། །ཕྱག་འཚལ་སྲིག་པ་མཐར་བཞག་ནས། །བདེ་བའི་སེམས་ཀྱིས་བསྒྲུབ་པར་བྱ། །དེ་ནས་བཟླས་པར་བྱ་སྟེ། ཨོཾ་ཧཱུྃ་སྭཱཧཱ། ཨོཾ་ཨཱཿསྭཱཧཱ། ཨོཾ་བཛྲ་སཏྭ་ཧཱུྃ། སྙིང་ཁར་ཟླ་བ་ལ་བསམ་ནས་བཟླས་པ་བྱ་སྟེ། ཕྱི་ནས་འོད་གསལ་དུ་བཙུག་ནས་ལྡང་སྟེ། ཡི་གེ་བརྒྱ་པ་དང་དག་པ་གསུམ་དྲན་ནས་སྨོན་ལམ་གདབ་པར་བྱའོ། །

འདིར་རྣལ་འབྱོར་ནམ་མཁའི་ཕྱག་རྒྱ་གང་ཡིན་པ་ནི། རྡོ་རྗེ་སེམས་དཔར་འགྱུར་ལ། ཡེ་ཤེས་དབང་ཕྱུག་མ་ར་ནི་སེམས་མ་རྡོ་རྗེའོ། །གཞན་བསམ་པར་མི་བྱ་སྟེ། །ལྷ་དང་སྔགས་ནི་རྟག་ཏུ་བསམ། །གཏོར་མ་དང་ནི་ལ་སོགས་ལ། །ངན་པ་བསམ་པར་བྱ་བ་མིན། །དེ་ལྟར་ལས་དང་པོའི་རིམ་པ་སྟེ། དེ་ནས་གཞན་ཡང་སྨྲས་པ། འདི་ལ་ནི་ཡིད་ཀྱིས་རྟག་ཏུ་བསམ་པ་ལས། སྔགས་དང་ཕྱག་རྒྱ་དང་བྲལ་བར་མི་བྱའོ། །སྔར་བརྗོད་པ་དེ་ཉིད་ལས། འདིར་རྡོར་སེམས་རང་ཉིད

བལྟས་ལ། ཧཱུྃ་གིས་སྟོང་པར་འཇུག་པ་ནི་སྙིང་ཁ་རུའོ། །འདིར་ནི་རང་བཞིན་གྱིས་དག་པ། བདེ་བ་དང་། བསིལ་བ་དང་། མི་གདུང་བ་དང་། སྟོང་པ་ཆེན་པོ། ཐམས་ཅད་སྟོང་པ། གཟུང་འཛིན་དང་བྲལ་བ། ཤེས་པ་ལས་འདས་པ་མེད་པ་མ་ཡིན་པ། ཐིམ་པོ་ལྟ་བུ། ཡོངས་སུ་སྤྱངས་པ། གཅིག་དང་དུ་མ་བྲལ་བ། ཆོས་ཐམས་ཅད་རང་བཞིན་དང་བྲལ་བ། དེ་ཉིད་བསྒོམ་པར་བྱའོ། །དེ་ལས་རླུང་བཞི་པོ་འབྱུང་བའི་བདག་པོའི་རང་བཞིན་རྣམས་ནམ་མཁའ་ལས་བྱུང་བ། ལྟ་བུར་ཤིན་ཏུ་ཕྲ་བ་ལྟར་སྟེ་ཧཱཿཞེས་དང་པོར་བསྐྱལ་ཏེ། ནཱ་ད་ནག་པོ་དང་། ཉི་མ་དང་ཟླ་བ་ལྟ་བུའི་སེམས་བདེ་བའི་རང་བཞིན། ཁོ་ན་ལས་རྡོ་རྗེའི་དག་པ་དེ་ཉིད་རྣལ་འབྱོར་གྱི་དག་པར་བྱ་སྟེ། རྡོ་རྗེ་སེམས་དཔའ་རང་སྣང་གི་རིག་པ་ཆེན་མོ་དང་གཉིས་ཀ་བསྒོམས་ནས་ཡེ་ཤེས་ཀྱི་སྐུའི་ང་རྒྱལ་དུ་བྱའོ། །འདི་ནི་མཚན་དང་དཔེ་བྱད་དང་ལྡན་པར་ཡུད་ཙམ་གྱིས་ཡན་ལག་ཐམས་ཅད་ཡོངས་སུ་རྫོགས་པར་སྐད་ཅིག་གིས་བསྐྱེད་དེ། ཟླ་བ་དང་རྡོ་རྗེ་ལ་སོགས་པ་ནི་འདིར་འགོག་སྟེ། དེ་ཅི་དགོས་པ་མེད་དམ་ཞེ་ན། དེ་ནི་དབང་པོ་དམན་པ་དག་གིས་ཡིན་ཏེ། མཚོན་རྟེན་ལས་ནི་མི་བྱ་ཞིང་། །གླེགས་བམ་ཀློག་པར་མི་བྱའོ། །ལག་པས་ཕྱག་རྒྱ་མི་བཅིངས་ཤིང་། །སྔགས་ཀྱི་ཡི་གེ་བཟླ་མི་བྱ། །ཞེས་གསུངས་སོ། །སྲིད་པ་བར་མའི་ཇི་ལྟ་བ་དེ་བཞིན་དུ་ཁམས་ཕྲ་བ། བཅད་དུ་མེད་པ། ཆུ་གཙང་གི་ནང་དུ་ཟླ་བའི་གཟུགས་བརྙན་ལྟར་སྣང་གིས། ཡིད་ཀྱི་རྟོག་པ་གོམས་པ་ལས་ནི་མི་འགྱུར་རོ། །དེ་ཡང་ཡི་གེ་ཧཱུྃ་གིས་ནཱ་དས། རགས་པའི་ཁམས་ལ་ལྟ་མོ་སྒྱུ་འཕྲུལ་ཆེན་མོའི་ལྟུམས་སུ་འཇུག་པ་ལྟ་བུ་སྟེ། དེ་ནི་སྐྱེ་བ་ལྟར་སྣང་ཡང་སྐྱེ་བ་ནི་མ་ཡིན་ལ། ཇི་ལྟར་མིག་འཕྲུལ་མཁན་གྱིས་མེད་པའང་སྤྲུལ་པ་སྟེ་དེ་ལྟར་ཡང་མ་ཡིན་ཏེ།

རགས་པའི་ཁམས་ལ་ནི་འཇུག་པར་བྱེད་དོ། །འོན་ཀྱང་དེ་ནི་འགྲོ་བ་ལ་སྣང་བ་ཉིད་ཡིན་གྱིས། དེ་བཞིན་གཤེགས་པ་ལ་ནི་རྣམ་པར་རྟོག་པ་ཡང་མི་མངའ་ལ་སྣང་བ་ཡང་མེད་དོ། །

འགའ་ཞིག་གཟུགས་སྒྱུར་བར་བྱེད་པ་དེ་ལྟར་མ་ཡིན་ཏེ། འདི་ནི་སྐྱེ་བ་བསམ་གྱིས་མི་ཁྱབ་པ་ཞེས་བྱའོ། །ཡེ་ཤེས་ཀྱི་སྣང་བའི་རྣམ་པར་འཕྲུལ་པའོ། །དེ་ལྟར་རྣལ་འབྱོར་པ་དག་གིས་ཡང་། བདེ་བ་དམ་པ་སྦྱོར་པ་དང་བྲལ་བ་ཡང་ཡིན་ལ། དེ་ཉིད་དཀྱིལ་འཁོར་ལ་སོགས་བཀོད་པ་མཐའ་ཡས་པ་དང་། འདོད་པ་དག་ཏུ་སྣང་བ་དང་། དེ་ཡང་ཤེས་པ་དང་ཤེས་བྱ་བ་ནམ་དུ་ཡང་ཐ་མི་དད་པའི་ཏིང་ངེ་འཛིན་འདི་ནི་རགས་པའི་ཁམས་ལ་གནས་པ་དང་འཇུག་མོད་ཀྱིས། དེ་ལྟར་སྣང་བ་ནི་མེད་ལ། འོན་ཀྱང་དེ་དག་གི་རང་བཞིན་དང་། ཇི་ཙམ་དུ་ཆོས་སུ་གྱུར་པ་དེ་ཙམ་དུ་ཇི་ལྟ་བ་དང་ཇི་སྙེད་པ་ཐམས་ཅད་དུས་གཅིག་ལ་ཤེས་པ་སྟེ། འདི་ཡང་བསམ་གྱིས་མི་ཁྱབ་པ་ཁོ་ན་ཞེས་བྱའོ། །རིམ་པ་འདིས་སོ་སོའི་སྐྱེ་བོ་དང་། སྲིད་པ་བར་མ་དང་། རྨི་ལམ་གྱི་ལུས་དང་། ཐོག་མ་མེད་པ་ནས་བརྒྱུད་དེ་འོང་བ། ཀུན་གཞིའི་རྣམ་པར་ཤེས་པ་རླུང་དང་བཅས་པ་རྣམས་ཡང་དང་ཡང་དུ་ཁམས་རགས་པ་ལ་འཇུག་སྟེ། དེ་ནི་བྱིས་པ་དག་གིས་མི་ཤེས་པས་འཁོར་བ་ཞེས་བྱ་ལ། གང་རིམ་པ་དེ་ཉིད་ཤེས་པ་ནི་རྣལ་འབྱོར་ཆེན་པོ་སྟེ་མྱ་ངན་ལས་འདས་པའོ། །

དེ་ལྟར་སློབ་དཔོན་གྱི་ཞལ་སྔའི་ཡང་རིམ་པ་འདི་ཡིན་ཏེ། ཐམས་ཅད་དུ་རྡོ་རྗེ་སེམས་དཔའ་རང་སྣང་གི་རིགས་སར་བཅས་དེ་ནི་ཟླ་བ་དང་རྡོ་རྗེ་འོད་ཟེར་འཕྲོ་བ། སྤྲོ་བ་དང་བསྡུ་བས་མངལ་དུ་འཇུག་པའི་བྱ་བ་དེ་ནི། ཕྱིས་ནས་ལྷག་པར

བལྟས་པས་སྤྲུལ་པའི་སྐུར་བསྒྱུར་ཏེ། ཁ་དོག་གསེར་བཙོ་མ་ལྟར་འབར་བ། སེར་པོ་དང་། དཀར་པོ་དང་། དམར་པོའི་ཞལ་འདོད་ཆགས་དང་ཁྲོ་བོ་འཛུམ་པ། མདའ་དང་རྡོ་རྗེ་རྒྱ་མ་དང་། གཞུ་དང་། མིའི་ཐོད་པ་དང་། རྡོ་རྗེ་དྲིལ་བུ་བསྣམས་པ། སྐྱིལ་ཀྲུང་རོལ་པས་སོ་སོའི་ཁྲི་ལ་བཞུགས་པ། ཡེ་ཤེས་དབང་ཕྱུག་མ་ཞལ་གཅིག་ཕྱག་གཉིས་མ་ཁ་ཊྭཱཾ་ག་དང་བདུད་རྩིས་གང་བའི་མགོ་ཐོད་ཅན་དར་གྱི་སྣོད་གཡོགས་གྲོལ་བ། རུས་པའི་རྒྱན་དང་ལྡན་པ། འདོད་ཆགས་ཆེན་པོའི་རང་བཞིན་སྙོམས་པར་འཇུག་པའོ། །ཡང་ན་སྤྲུལ་པའི་སྐུ་ནི་རྣམ་པར་སྣང་མཛད། དམན་པའི་རིམ་པ་ལས་བྱུང་བའི་དྲག་པོ་ཨིནྡྲ་ནཱི་ལ་ལྟ་བུ། བཤད་མ་ཐག་པའི་མཚན་ཉིད་དུ་ཤེས་པར་བྱ་སྟེ། དེ་ཡིས་སྐད་ཅིག་གིས་འཁོར་གྱིས་དཀྱིལ་འཁོར་སྤྲོའོ། །དེའི་དུས་ན་རྡོ་རྗེ་སེམས་ནི་ཡེ་ཤེས་དབང་འཇུག་གོ །ཨོཾ་ཧཱུཾ་ཏ་སྭཱ་ཧཱ། ཞེས་བཟླས་པ་བྱའོ། །

རྡོ་རྗེ་སེམས་དཔའ་སྒྲུབ་པའི་ཐབས། གཞན་ཡང་འདི་ཡིན་ཏེ། མངོན་པར་བྱང་ཆུབ་ནི་རང་བཞིན་ཡིན་ལ། རྣམ་པར་ཤེས་པ་ལྔ་དང་བཅས་པ་ནི་རྡོ་རྗེ་ཡིན་ནོ། །ནག་པོའི་ཞལ་སྔ་ནས་གསུངས། ཨོཾ་སྭ་བྷཱ་ཝ་ཤུདྡྷཿསརྦ་དྷརྨཱ་སྭ་བྷཱ་ཝ་ཤུདྡྷོ྅ཧཾ། ཨོཾ་བཛྲ་ཤུདྡྷ་སརྦ་དྷརྨཱ་བཛྲ་ཤུདྡྷོ྅ཧཾ། དེའི་ངང་ལས་སྐད་ཅིག་གིས། དབྱར་གྱི་ནམ་མཁའ་ལ་དབང་པོའི་གཞུ་ལྟར་རྡོ་རྗེ་སེམས་དཔའ་གསེར་ལྟར་དཀར་བ་འདོད་ཆགས་ཆེན་པོའི་དམར་བ་དང་ཅུང་ཟད་འདྲེས་པས། ཡིད་འོང་གཅིག་པས་ཞལ་མ་མཆུའི་སྒྲོས་གནོན་ཅིང་འཛིགས་པ་ཕྱག་གཉིས་ཀྱི་དང་པོས་རྡོ་རྗེ་ཐུགས་ཀར་གཏོད་ཅིང་། དྲིལ་བུ་སྙེམས་པ་དང་བཅས་པས་དཀུར་བརྟེན་པ། རོལ་པའི་ཐོར་ཚུགས་མཐོན་ཀའི་རྩེ་མོ་རྡོ་རྗེ་ཅན། རིན་པོ་ཆེའི་རྒྱན་

དང་། མཛེས་པའི་ན་བཟའ་གསོལ་བ་མཚན་དང་དཔེ་བྱད་རྫོགས་པ། རྡོ་རྗེ་སྐྱིལ་ཀྲུང་གིས་སེང་གེའི་གདན་ལ། རིག་མ་ཆེན་མོ་འཁྲིས་མའི་ཁ་དོག་སྔར་བརྗོད་པ་ལྟ་བུ་དང་། སྙོམས་པར་འཇུག་པའི་ཁ་དོག་རོལ་བ་ཆེན་པོ་འོད་ཟེར་དཔག་ཚད་སྟོང་དུ་ཁྱབ་པ་རྣལ་འབྱོར་ནམ་མཁའ་བདེ་བ་ཆེན་པོའི་མགོན་པོ་བརྟུས་ཏེ་སྐྱེ་བའི་སེམས་ཅན་སྐྱེ་ཚུལ་གྱིས་སྒོ་ནས་བདེ་བ་ཆེན་པོ་བསྒོམས་ཤིང་བྱིན་གྱིས་བརླབ་བོ། །མཆོག་གི་རྣལ་འབྱོར་འདིས་ལ་བྱིན་གྱིས་བརླབས་པའི་ཡི་གེ་དགོད་པ་དང་། ཡེ་ཤེས་པ་སྤྱན་འདྲེན་པ་དང་། རྒྱས་གདབ་པ་ནི་མེད་དེ། རང་བཞིན་གྱིས་གྲུབ་པའི་ཕྱིར་རོ། །སྙིང་གར་པདྨ་ལ་ཧཱུྃ་དང་ལྷ་མོའི་ཡི་གེ་བཀོད་ཏེ་དངོས་པོ་རྣམས་འོད་ཟེར་ཆེན་པོས་བསྲེགས་ཏེ། མགོ་བོ་དང་རྐང་པའི་མཐིལ་ལུས་ཐམས་ཅད་སྙིང་ཁར་བསྡུས་པས་ཁམས་རགས་པ་དག་ཐིམ་པ་ཡིན་ནོ། །ཡི་གེ་རྣམས་ཐིམ་པས་ནི་ཕྲ་བ་ཡང་འཇོམས་ཏེ། ཐམས་ཅད་སྟོང་པར་བསྒྲལ་བའི་བར་དུ་སྒོམ་མོ། །དེ་ནས་ལངས་པ་ན་སྔ་མ་ལྟར་བལྟས་ནས་བསྔགས་བརླའོ། །ལྷ་བར་ཞུའོ། །སྙིང་ཁར་ནི་ཧཱུྃ་གཅིག་ཕུའམ་གལ་ཏེ་ཕྱག་དག་ཕྱག་རྒྱས་འཁྲུད་པ་ལ་མོས་ན་ཡང་། དེ་ནི་དེ་ལྟར་བསྐྱེད་ནས་སོ། །སྟོང་པ་ཉིད་ལ་ཡང་དག་པར་རང་བཞིན་མེད་པ་དང་། སྣང་བ་ཡང་མེད་པའི་ཚུལ་གྱིས་སློབ་མ་རྣམས་དང་། བླན་མེད་པ་དང་། མངོན་པར་བྱང་ཆུབ་པ་རྣམས་ནི་སྟོང་པ་ཉིད་ལ་འཇུག་སྟེ། རྡོ་རྗེ་སེམས་དཔའ་ནི་མཐོང་བའི་ལམ་ལས་སྐྱེས་པ། རིག་མ་དང་བཅས་པའི་ཁམས་ཕྲ་བ་དང་། དེ་ཡང་འོད་གསལ་དུ་བསྒོམས་པས། ས་བཅུ་པའི་སྒྲིབ་པ་ཕྲ་མོའང་བཀྲུས་ནས་ས་བཅུ་གཅིག་པ་ཕུང་པོ་རྣམས་ཟག་མེད་དུ་གནས་འགྱུར་བའི་ཆོས་ཀྱི་སྐུར་སངས་རྒྱས་ནས། ཡན་ལག་བསྒོམ་པ་ནི་གཟུགས་ཀྱི་སྐུར་བསྐྱེད་པའོ། །

རོལ་པ་མོ་དང་ཧེ་ལླི་པ། །ལྭ་བའི་ཞབས་དང་དཔལ་མོ་དང་། །གཱུ་ཡི་ཞབས་ཀྱང་བཞེད་པ་སྟེ། །ནཱ་རོ་དང་འཕགས་པའི་ཞབས། །སེང་ག་ལ་པའི་ཞལ་སྔ་དང་། །དེ་བཞིན་བྱུང་བའི་པདྨ་བཤད། །བརྟུལ་ཞུགས་ཞལ་སྔ་ནས་ཀྱིསནི། །རིམ་པ་བཞིན་ཡང་བཤད་པར་བྱ། །གཉིས་མེད་སྦྱོར་བ་འདི་ཉིད་ནི། །རྡོ་རྗེ་དྲིལ་བུས་ཕྱག་རྒྱས་དག །སོ་སོར་བཟུང་བའི་དེ་ཁོ་ན། །བདག་ཉིད་དེ་ཉིད་རྡོ་རྗེ་སྟེ། །དྲིལ་བུ་ཆོས་ཀྱི་གཟུང་མའོ། །ཁ་སྦྱོར་སྦྱོར་བ་ཕྱག་རྒྱ་སྟེ། །དེ་ལ་ཐབས་ནི་ཐིམ་པར་འགྱུར། །དེ་ཡང་དེ་བཞིན་འདི་ཡིན་ཏེ། །བདེན་གཉིས་སྦྱོར་བའི་སྒྲ་དེ་ཉིད། །སྐྱེས་པ་དངོས་པོ་སྙིང་རྗེ་ནི། །རྡོ་རྗེ་བུད་མེད་དྲིལ་བུ་སྟེ། །སྟོང་པ་དང་ནི་ཆོས་ཉིད་དོ། །ཕྱག་རྒྱ་མཉམ་པར་སྦྱོར་བ་ཡིས། །བདག་ཉིད་མང་པོ་མཛེས་བྱས་པས། །སྒྱུ་མ་རྡོ་རྗེར་བཤད་པ་སྟེ། །ཀུན་རྫོབ་དོན་དམ་ཐིམ་པའོ། །བདག་ཉིད་ལས་གཞན་རྡོ་རྗེ་མེད། །ཆོས་རྣམས་སྟོང་པའི་རང་བཞིན་ནི། །ལྷ་མོ་ཞེས་སུ་རྣམ་པར་བཤད། །བདེ་དང་དག་པའི་སེམས་དང་ནི། །ལུས་ནི་བུད་མེད་སྦྱོར་བཅས་དང་། །བདེན་གཉིས་ཁ་སྦྱར་སྦྱོར་བའི་དོན། །ཡང་ན་རང་གི་རིགམ་བརྟགས། །དེ་ནི་ཐིམ་པ་ཞེས་སུ་གསུང་། །འབའ་ཞིག་གཟུང་བར་མི་བྱ་སྟེ། །ཕྱག་རྒྱ་རྣང་དུ་འཇུག་པ་ཡིན། །ཆོས་རྣམས་དག་པ་སྤྲོ་མེད་པ། །རྡོ་རྗེ་ཡུལ་དང་ཡུལ་ཅན་སྟོང་། །ལྷ་དང་ཡེ་ཤེས་སྙིང་པོ་བརྗོད། །བཅོསམའི་རྣང་འཇུག་རྡོ་རྗེས་སྤྲོས། །རྡོ་རྗེས་ཡེ་ཤེས་དགུག་པར་བྱ། །རྡོ་རྗེ་མར་མེའི་ཡེ་ཤེས་དང་། །སྣང་བ་རྒྱས་པར་གྱུར་པ་དང་། །གཉིས་མེད་ལམ་གྱི་རྡོ་རྗེ་ལྷ། །གསང་བ་ཀུན་ད་ཡེ་ཤེས་དང་། །ལྟེ་བ་ཧྲཱ་ག་སྟོང་པ་དང་། །ཡེ་ཤེས་དམ་ཚིག་གསུམ་དུ་རིག །འབྱུང་བ་ཕུང་པོ་ཡེ་ཤེས་སུ། །རྣམ་དག་ཤེས་རབ་དང་ནི་ཐབས། །རྩེ་དགུ་པ་ཡི་དེ་ཁོ་ནའོ། །ནམ

མཁའ་དབྱིངས་ཀྱི་མཐས་གཏུགས་པར། །སྟོང་ཉིད་ཡེ་ཤེས་དབྱུག་གུའི་སྒྲ། །ཁམས་གསུམ་ཕྱི་རོལ་ཕྱིན་མའི་གཟུགས། །ཕྱག་རྒྱའི་ཐྭ་ག་མི་སྣང་བ། །དྲིལ་བུ་སྟོང་པའི་ལྟེ་དང་ལྡན། །ལྟེ་བ་གདོང་སོགས་མཉམ་པར་སྦྱོར། །ཁ་སྦྱོར་གསུམ་དུ་རྡོ་རྗེའི་སྒྲ། །དྲིལ་བུ་སྟོང་པ་ལྡན་སྐྱེས་ནི། །རྡོ་རྗེ་དང་པོར་གསུངས་པ་ཡིན། །ཕྱག་རྒྱ་གཅིག་པ་ཉིད་དུ་རིག །ཨཱ་ལི་ལྟེ་བ་ཉིད་ཡིན་ཏེ། །ཟུར་བརྒྱད་པ་ནི་ནོར་བུ་ཡིན། །དེ་དབུས་ཀུན་ད་རྡོ་རྗེའོ། །དྲིལ་བུ་ཤེས་རབ་མའི་ཐྭ་ག །དབྱུག་གུ་ཟེའུ་འབྲུ་རྩ་བརྒྱད་ནི། །དབུས་སུ་མཁའ་འགྲོ་གདོང་གི་སྦྲུས། །ཀླུ་ཡི་སྒྲོ་རྣམས་དབྱེ་བ་ནི། །མཐེ་བོང་མཐའ་ལྷག་གིས་བླང་ཏེ། །ཕྱོགས་བརྒྱད་སྒྲ་ཅིང་དཀྲོལ་བར་བྱ། །རོ་འཛིན་རོ་འཛིན་བཅིངས་སྙོམས་འདུག །ཀཱ་ལི་ཨཱ་ལི་སྦྱོར་ཕྱག་རྒྱ། །ཡེ་ཤེས་འཁོར་བ་གཅོད་པར་བྱེད། །མི་ཕྱེད་དབྱེར་མེད་རྡོ་རྗེ་གསུམ། །རྡོ་རྗེ་དྲིལ་བུ་སྒྲ་རྣམ་དག །ཡེ་ཤེས་སྐུ་དང་སྟོང་པའི་སྒྲ། །རིམ་པ་དང་པོ་ལྷག་མོས་ཅན། །རྫོགས་པ་ཡི་ཡང་སེམས་ཙམ་སྟེ། །དང་པོའི་ལས་ནི་ཐབས་དཔའ་བོ། །རྣམ་པ་དང་བཅས་སྟོང་ཡེ་ཤེས། །ལྷ་མོ་ཕྱག་རྒྱ་སྙོམས་འཇུག་ཡིན། །ཐབས་དང་ཤེས་རབ་མཉམ་པའམ། །རང་གི་ཕྲ་མོ་བཅུག་ནས་ཀྱང་། །བུད་མེད་དགའ་ལ་འདོད་སྤྱོད་པ། །རྡོ་རྗེ་སེམས་དཔའ་མཆོད་བྱེད་ཡིན། །འབྱུང་བ་དབང་པོ་ཡུལ་འཚིང་བ། །རྡོ་རྗེ་ཐལ་མོའི་དོན་དུ་བརྗོད། །སྦྱིན་པ་དེ་བཞིན་ཚུལ་ཁྲིམས་དང་། །བཟོད་པ་གསུམ་ནི་བསྲུང་བ་སྟེ། །བདུད་བཞི་ཉོན་མོངས་དགྲ་འཇོམས་ཡིན། །སེམས་ཀྱི་དཀྱིལ་འཁོར་ཚུལ་ཁྲིམས་བྱུག །བཟོད་པའི་མེ་ཏོག་མཉམ་ཉིད་སྤྲོས། །འོད་གསལ་མར་མེ་འདི་ལ་ཡོད། །རྣམ་པར་དག་པའི་རིམ་པར་ཕྱེ་བའོ། །

ད་ནི་བསྒྲུབ་པའི་ཐབས་བརྗོད་པར་བྱ་སྟེ། བདེ་བའི་སྟན་ལ་འདུག་ནས

སུ། །དང་པོར་རེ་ཞིག་རྣལ་འབྱོར་པས། །རྡོ་རྗེ་ཐལ་མོ་དམ་བཅིངས་ལ། །སེམས་
ཅན་ཀུན་ལ་རྗེས་བརྩེ་བས། དེ་ནས་སྙིང་ཁའི་ཧཱུྃ་གིས་བོས་པའི་དཀྱིལ་འཁོར་ལ
ཕྱག་འཚལ་བ་དང་། མཆོད་པ་དང་། སྐྱབས་སུ་འགྲོ་བ་དབ། སེམས་བསྐྱེད་པ།
བསྔོ་བ་དག་བྱས་ལ། ཧཱུྃ་གིས་འབར་བའི་རྗེས་སུ་བཞུགས་པ་བསྒོམ་མོ། །ཨོཾ་སྭ
བྷཱ་ཝ་ཤུདྡྷ་སརྦ་དྷརྨཱ་སྭ་བྷཱ་ཝ་ཤུདྡྷོ྅ཧཾ། གཟུང་བ་དང་འཛིན་པ་ལས་གྲོལ་ཞིང་།
དངོས་པོ་ཐམས་ཅད་མཉམ་པར་བལྟ། མིག་གི་རྣམ་ཤེས་དང་། མིག་དང་
གཟུགས་ལ་སོགས་པ་བརྟེན་པ་དང་འབྲེལ་བ། རང་བཞིན་དང་འབྲལ་བ།
གཅིག་དང་དུ་མ་དང་བྲལ་བ། གང་ལས་སྐྱེ་བ་མེད་པ། རང་བཞིན་མཁས་པས
བསྒོམ་པར་བྱ། རྡོ་རྗེ་རྭ་བ་དང་དྲྭ་བ་དང་། གུར་དང་ཕུར་བའི་ས་གཞི། སྐད་ཅིག་
གིས་རྣམ་པར་དག་པ་དང་བཅས་པའི་དེ་ཁོ་ན་ཉིད་བསམ་པར་བྱའོ། །དེའི་
དབུས་སུ་རླུང་དང་མེ་དང་ཆུ་དང་དབང་ཆེན་གྱི་སྟེང་དུ། རི་རབ་ལ་ཕོ་བྲང་ཁང་
བརྩེགས་ཡངས་པ་མཚན་ཉིད་ཐམས་ཅད་ཡོངས་སུ་རྫོགས་པར། སེང་གེའི་
གདན་ལ། ཧཱུྃ་ལས་དང་པོའི་རྡོ་རྗེ་ལྔ་ཉི་ཤུ་རྩ་བརྒྱད་པ་སྐད་ཅིག་གིས་བལྟས
ནས། དེའི་ལྟེ་བ་ལ་རྡོ་རྗེ་སེམས་དཔའ་རིག་མ་ར་བཅས་པའི་སྙིང་ཁར་ཧཱུྃ་ཟླ་བ་ལ
གནས་པ་འོད་ཟེར་འབར་བ་སྣ་ཚོགས་པ། ཨོཾ་བཛྲ་ཤུདྡྷ་སརྦ་དྷརྨཱ་བཛྲ་ཤུདྡྷོ྅ཧཾ།
དེ་ལས་བདག་ཉིད་རྡོ་རྗེ་སེམས་དཔའ་ཕྱག་གཉིས་པ་སྔོན་དུ་བཤད་པའི་རྣམ་པ་
སྟེ། འོན་ཀྱང་ཐབས་གཅིག་ཏུ་བསྒོམ་པར་བྱའོ། །ཞབས་ནི་སེམས་དཔའི་སྐྱིལ
ཀྲུང་སངས་རྒྱས་ཀྱི་སྤྲིན་སྤྲོ་བ། དེ་བཞིན་གཤེགས་པ་ལྔས་དབུ་ལ་སྤྲས་པ། ཨོཾ
ཡོ་ག་ཤུདྡྷཿསརྦ་དྷརྨཱ་ཡོ་ག་ཤུདྡྷོ྅་ཧཾ། དེའི་སྤྱི་བོ་དང་མིག་དང་སྣ་དང་ལྕེ་ཆུང
དང་མགྲིན་པ་དང་། དཔུང་པ་དང་སྙིང་ག་དང་ལྟེ་བ་རྣམས་སུ་ཀྲྀཾ་ཀྲྀཾ་ཧཱུྃ་ཧཱུྃ་ཡུྃ་ཡུྃ་ སུྃ་

[illegible] དེ་ནས་མི་ཤིགས་པའི་ཧཱུྃ་གིས་ཡི་གེ་སྙིང་ཁའི་རྩ་ཤིང་གི་མེ་ཏོག་ལྟ་
བུ་ལ་བསྒོམས་ནས། ཨོཾ་ཨཱཿཧཱུྃ་གིས་སྡུགས་སམ། ཐིག་མ་མེད་པའི་
སྡུགས་ཀྱི་དེ་ཉིད་ཤེས་པས་བཟླ་བར་བྱའོ། །

སྟོང་པའི་ངང་ལས་ཟླ་བ་ལ་ཚིག་དེ་ཉིད་ཀྱི་རྡོ་རྗེ་སེམ་དཔའ་ལ། སྟོང་པ་
རྣམ་པ་དང་བཅས་པའི་དེ་ཉིད་མི་མོའི་ཕྱག་རྒྱ་དག་ལ་ཡོངས་སུ་བསྡུག་ནས།
དམན་པར་མོས་པ་དང་སྣང་བ་འདི་ཡོངས་སུ་བརྟུལ་ནས་སོ། །འོན་ཀྱང་ཁྱད་
པར་ནི། ལྷ་ཉི་ཤུ་གསུམ་པའི་བདག་ཉིད། དྲིལ་བུ་ཨཱཿལས་བྱུང་བ་ཡངབུད་མེད་
ཀྱི་རྟགས་དང་ཆ་ལུགས་སུ་བྱའོ། །ཨཱ་ལི་ཀཱ་ལི་ལས་བྱུང་བའི་ས་བོན་ཨོཾ་ཨཾ་
ཨཱཿསྭཱ་ཧཱ། ཞེས་རླུང་དང་དབྱེ་བ་དང་བྱེ་བྲག་མེད་པ་ཉིད་དུ་ཡོང་ཡེ་བཟླསཔ་
བྱའོ། །གལ་ཏེ་རྡོ་རྗེ་དང་དྲིལ་བུ་ས་བོན་དང་བཅས་པ་ཁོ་ནས་ཀྱང་འདི་སྒྲིད་
པའང་རུང་མོད་ཀྱི། དེ་ལ་ཡང་ལྷ་ཐམས་ཅད་ཀྱི་ལྷག་པར་མོས་པ་བརྟནཔ་
བྱའོ། །འདི་ནི་ཁྲུ་གང་ཙམ་གྱིས་བར་ཆོད་པར་གནས་པར་འདོད་ཆགས་ཀྱི་
སེམས་ཀྱི་སྟོབས་ཀྱི་ནི། བཙོ་མ་གསེར་གྱི་འོད་དང་མཉམ། །སེམས་ཅན་བསྒྲལ་
ཕྱིར་ཀུན་ཏུ་འཁྱུད། །ཆུ་མ་རྩེ་ཞིང་ཞལ་གཉིས་འཛིག །རྡོ་རྗེའམ་སོར་མོའི་རྩེ་
མོར་ནི། །བདུད་རྩི་ཡི་གེ་ཧཱུྃ་བསམ་མོ། །ལྷ་མོའི་ཟླ་གའི་གཡོན་ཕྱོགས་སུ། །
བརྟན་པའི་རྩེ་མོར་ཨ་བཟུང་ངོ་། །ལྟེ་ཡི་བྱ་བ་དེ་བཞིན་དུ། །བཅོབརྒྱད་གནས
ཀྱི་བདུད་རྩི་ནི། །འདི་ཡི་རབ་སྦྱོར་སེད་ཀྱི་སྒྲ། །བདུད་རྩི་རྩུ་ནི་འཇོག་པར
འགྱུར། །ཁ་སྦྱོར་འདོད་པ་ལྟ་ལ་སྤྱད། །གཟུགས་མཆོག་སྒྲ་སྣན་དངཔོ་ལྟ། །ནང
གི་འབྱུང་བ་ལྟ་བདག་ཉིད། །འདི་ལས་ས་ནི་རྣམས་འབྱུང་སྟེ། །སངས་རྒྱས་མུ
སྟེགས་ཀྱི་མི་ཤེས། །འདོད་པའི་ཀ་ར་ན་བཙིངས་ནས། །རླུང་ནི་འཕྲད་པས

གསུམ་ཐིམ་པ། །ཚངས་པའི་བདུད་རྩི་འཛག་པར་བྱེད། །སྙིང་འོག་རང་དང་གཞན་ལ་ཡང་། །རྩ་དང་རླུང་དང་ཐིག་ལེ་སྦྱོར། །དགའ་བ་མཆོག་དགའ་དེ་བཞིན་དུ། །དགའ་བྲལ་ལྷན་སྐྱེས་ཞེས་བྱ་བ། །དེ་ལ་མཆོག་གི་དགའ་བ་ལྷན། །སྐྱེས་དང་མཉམ་པའི་དགའ་བྲལ་གྱི་དབུས་སུ་ལྷན་ཅིག་སྐྱེས་པ་མར་མེ་ལྟ་བུ་མཚོན་པར་བྱེད་དོ། །དེ་ལྟར་སྙིང་འོག་གི་རིམ་པ་གཉིས་ཀྱི་དགའ་བ་བཞི་དང་། ཡང་ན་བསམ་གཏན་གྱི་རང་དང་འདོད་མ་འོད་གསལ་དུ་བཅུག་སྟེ་མངོན་པར་བྱང་ཆུབ་པ་བསྒྲུབ་པར་བྱའོ། །

དེ་ལས་ལྡང་བ་ན་བསམ་གཏན་གྱི་སྒྱུ་མ་ལྟར་ལྡང་སྟེ། དེ་ལྟར་ན་བདེ་བ་ཆེན་པོའི་རྡོ་རྗེ་སྒྲུབ་པ་སྟེ། ཡང་ན་ཤིན་ཏུ་སྤྲོས་པ་མེད་པ་ནང་གི་བདག་ཉིད་བསྒོམ་པར་བྱའོ། །བར་དུ་གོ་ཆ་དགོད་པ་དང་། དམིགས་པ་མེད་པའི་སྨོན་ལམ་དག་བྱའོ། །འདིར་རྒྱ་བའི་མདོར། ལས་ཀྱི་ཚོགས་ཀྱི་བྱེད་མེད་དང་། པདྨ་ཅན་ལ་སོགས་པ་དངོས་གྲུབ་ཀྱི་དོན་ཅན་བཤད་པའི་མདོར་འབྱུང་བ་རྣམས་དང་། ཕྱོགས་བཞིར་སེམས་ཅན་སྤྲོལ་བའི་བསྟན་བཅོས་དང་། གོ་བཟློག་གི་སྦྱོར་བ་དང་། མཆོད་པའི་ཐང་སྟབས་བཅོ་བརྒྱད་དང་། ཚུལ་གྱི་བྱེ་བྲག་ཐམས་ཅད་ཤེས་པར་བྱ་སྟེ། གསང་བའི་རྡོ་རྗེ་དང་བྲལ་ནས། །དྲིལ་བུས་ཇི་ལྟར་འགྲུབ་པར་གྱུར། །རྡོ་རྗེའང་དྲིལ་བུ་དང་བྲལ་ན། །རྡོ་རྗེས་འགྲུབ་པའང་རེངབར་འགྱུར། །རྡོ་རྗེ་དྲིལ་བུ་ཕྱག་རྒྱ་དག །དམིགས་ན་ཕ་རོལ་སྒྲོལ་བར་འགྱུར། །དེས་ནི་རྡོ་རྗེ་དྲིལ་བུ་དག །མཉམ་པ་དེ་ཉིད་བསལ་བར་བྱེད། །འདོད་ལ་དགའ་བ་མ་ཡིན་ཞིང་། །ལོངས་སྤྱོད་ཕྱིར་ནི་བསྟན་མི་བྱ། །སེམས་ཅན་དོན་བྱའི་ཕྱིར་དུ་ནི། །རབ་ཏུ་འབད་པས་དེ་ཉིད་དམིགས། །མི་བཟད་འཁོར་བའི་འཇིགས་པ་ནི། །ཆགས

པས་སྲིད་པར་ལྟུང་བར་འགྱུར། །ཆགས་པས་སྲིད་པར་ལྟུང་བ་དང་། །ཞེན་པས་འཁོར་བར་འཇུག་པར་བྱེད། །རྨོངས་པའི་བདག་ཉིད་རིང་དུ་སྤངས། །འདོད་ཆགས་སྤངས་པའི་ལུས་ཀྱིས་ནི། །རྒྱུན་དུ་བརྟུལ་ཞུགས་ཡང་བཟུང་ངོ་། །དབེན་པར་ཤིན་ཏུ་མཉམ་བཞག་པས། །དངོས་པོ་ཐམས་ཅད་མདོར་བསྡུས་པའོ། །དང་པོར་སེམས་བརྟན་མི་བརྟན་ཞེས་བྱ་བ་ལས་བརྟན་ན་སྤྱོད་པ་བྱའོ། །མཚན་མོ་ནི་བཞི་མདོ་ལ་སོགས་པར་སྤྱད་ནས་ཉིན་པར་ཤིན་ཏུ་གསང་ངོ་། །དེ་ཡང་བརྟན་པར་ཤེས་ཤིང་ནུས་ན་བླ་མ་ལ་ཕྱག་བྱས་ཏེ། འཇིགས་པ་མེད་པ་དཔའ་བོ་སེང་གེ་བཞིན་དུ་རྒྱུ་སྟེ། དེ་ཁོ་ན་ཉིད་ཀྱིས་སེམས་དག་པར་བྱས་ལ་འདོད་པ་ལྔ་ལ་སྤྱོད་ཅིང་སྒྲིབ་པ་ལྔའི་གོ་སྐབས་སྐད་ཅིག་ཀྱང་སྤངས་ཏེ། གཟུང་བ་དང་། འཛིན་པ་དང་། བཟང་བ་དང་། ངན་པའི་རྣམ་རྟོག་མཐའ་དག་སྤངས་པ་དང་། ཡོངས་སུ་གཟུང་བ་ནི་ནམ་ཡང་མི་འདོད་པར་མཚན་མོ་ཤིན་ཏུ་འཇིགས་པའི་དུར་ཁྲོད་དུ་རྒྱུའོ། །དབྱུག་པ་དང་ལྷུང་བཟེད་གོས་དམར་པོ་དག་གིས་བས་མཐའི་འཁྲིག་དགོན་པ་དག་གྲོང་དག་ཏུ་ཡང་བསོད་སྙོམས་བྱའོ། །འདི་ལྟར་སྨྱོན་པའི་སྤྱོད་པ་བྱ་སྟེ། རིག་མ་དང་ལྡན་ཅིག་སྤྱོད་པའམ། ཡང་ན་ནང་གི་བདག་ཉིད་ཡེ་ཤེས་ཀྱི་ཕྱག་རྒྱ་མོ་སྒྲུབ་པོ། །ཉོན་མོངས་སྡིག་པའི་སྤྱོད་པས་ནི། གྲུབ་པ་ནམ་ཡང་ཡོད་མ་ཡིན། །སྙིང་བའི་གོས་སོགས་བསྒྲུབ་པར་བྱ། །མི་ལྤགས་རས་ནི་སྙིང་པ་བགོས། ། དབྱུག་པ་ཐོད་པ་ལག་ན་ཐོགས། །སྲོག་ཆགས་ཡན་ལག་ལས་བྱུང་རྒྱན། །སྟོད་ཆེན་པོ་སྐྱེ་འོད་གསལ་བ། །གཟུང་བ་འཛིན་པ་དབང་པོར་བཟུང་། །ཇི་ལྟར་བཤད་པའི་བརྡ་རྣམས་དང་། །ཚོགས་ཀྱི་འདུ་བ་ཁྱད་པར་དུའོ། །ཡུལ་ནི་ཉི་ཤུ་རྩ་བཞི་པོ། །དུར་ཁྲོད་ཆེན་པོར་ཞིང་སྐྱོང་བ། །ཧོ་རྡེ་མ་མོ་དག་དང་སྤྱོད། །དེ་ལྟར

བྱས་ན་མགོན་པོ་མཉེས། །ལྷ་མོ་ཀླུ་མོ་མི་མོ་དང་། །མཁའ་འགྲོ་མ་དང་གནོད་སྦྱིན་མོ། །རྡོ་རྗེ་མ་དང་རྒྱལ་དབང་མོ། །དྲག་མོ་རོ་ལངས་མ་ཉིད་དང་། །ཀཾ་སྦྲོཾ་དང་སྟག་མོ་དང་། །ཕུཀྐཱ་སི་ལ་སོགས་པ་དག །རང་རང་ཆོ་གའི་ལས་ཀྱིས་ནི། །བསྒྲུབས་ནས་འདོད་པ་ཆེན་པོ་བྱ། །བདག་པོ་ཡེ་ཤེས་རྒྱ་མཚོ་ནི། །ཟླ་བ་དྲུག་གིས་འགྲུབ་པར་འགྱུར། །དཔལ་ལྡན་རྡོ་རྗེ་སེམས་སྒྲུབ་ཐབས། །ཀླུ་དབང་གིས་ནི་བདེ་བ་བྱེད། །ཆུ་ཤིང་ཡེ་ཤེས་ཅན་དུ་བརྗོད། །སྒྲིབ་པ་ལྟུང་རྣམས་འཕྲོག་བྱེད་མའོ། །དཔལ་ལྡན་རྡོ་རྗེ་སེམས་དཔའ་མཐོང་ཞིང་སྨྲས་པ་རྗེ་བཙུན་ནག་པོའི་ཞལ་སྔའི་རིམ་པས། རང་བྱིན་གྱིས་བརླབས་པའི་མན་ངག་གི་རིམ་པ་གཉིས་གསལ་བར་མཛད་པ་རེ་ཞིག་རྫོགས་སོ།། ། །

གདན་བཞི་རིན་ཆེན་འབྱུང་གནས་ལས། །བློ་ལྡན་རིན་ཆེན་སྙེད་པ་ནི། །བརྟུལ་ཞུགས་ཞལ་སྔའི་རིམ་པ་སྟེ། །ཀུ་སུ་ལུ་ཡིས་བཤད་པ་ཡིན། །འདི་ནི་ཡི་གེ་མེད་པ་སྟེ། །ནགས་ཚལ་དག་ཏུ་སྦ་བར་བྱ། །ཤིན་ཏུ་གསང་ཞིང་གསང་བར་གསང་། །གཅིག་པུར་སྐལ་ལྡན་ཉིད་ལ་འོས། །བདག་བྱིན་རློབས་པའི་རིམ་པ་ཡིས། །མན་ངག་བཤད་ལས་གང་ཐོབ་པའི། །ངག་གི་འོད་ཟེར་དགེ་བ་ཡིས། །འགྲོ་བའི་རབ་རིབ་མུན་སེལ་ཤོག །རང་བྱིན་གྱིས་བརླབས་པའི་མན་ངག་ཅེས་བྱ་བ། བཅོམ་ལྡན་འདས་རྡོ་རྗེ་སེམས་དཔའི་སྒྲུབ་ཐབས། སློབ་དཔོན་བརྟུལ་ཞུགས་སྤྱོད་པ་ནག་པོའི་ཞབས་ཀྱི་རིམ་པ་སློབ་དཔོན་ཀུ་སུ་ལས་མཛད་པའོ། །སློབ་དཔོན་ཆེན་པོ་སངས་རྒྱས་སྦས་པའི་ཞལ་སྔ་ནས་དང་། རྫོགས་པ་ཀུན་དགའ་སྙིང་པོ་ཏཱ་ར་ནཱ་ཐས་གཡར་ཁྲལ་དུ་བསྒྱུར་བའོ། །བཀྲ་ཤིས་དགེ་ལེགས་འཕེལ།།

༄༅། །རྗེ་བཙུན་སེང་གེ་སྒྲའི་བསྒོམ་བཟླས་བཞུགས།

ཨོཾ་སྭ་སྟི། རྗེ་བཙུན་སེང་གེ་སྒྲ་མདུན་དུ་བསྒོམ་ལ། མཆོད་པ་དང་བསྟོད་པ་བྱས་ཏེ། རང་ལྷར་གསལ་བ་ཡང་ཐུགས་ཀར་ཐིམ། གཟུངས་གཙོ་བོར་གྱུར་པའི་སྔགས་བཟླས་ཤིང་དམིགས་པ། ཏྲི་ཤུལ་རྒྱ་མཚོར་སྡིགས་པས་རྒྱ་མཚོ་བདུན་རྣམ་པ་བརྒྱར་གཡོས། ཀླུའི་གནས་དང་། བདུད་ཀྱི་གནས་ཐམས་ཅད་དུ། ཆ་ལང་གི་སྒྲ་ལྟ་བུའི་དེང་འུར་སྔགས་ཀྱི་སྒྲ་གླུད་པ་འགགས་པ་ལྟ་བུར་དྭངས་ནས་གནོད་སེམས་དོར་ཏེ། ཀླུ་ཤེཿ ཀླུ་བརྒྱད་དང་བཅས་པ་སྦྲུལ་ཆེན་པོའི་རང་གཟུགས་ཀྱིས་གུས་པས་བཀུར་ནས། །ཤེཿ ཏྲི་ཤུལ་ལས་བཀྱིས། གཞན་རྣམས་ཕྱོགས་མཚམས་སུ་འཕོད་པའི་མཆོད་པ་བྱེད་པ་ལ་ཆོས་སྟོན་པ་དང་། སྙིང་གའི་སྔགས་ཀྱི་འོད་ཀྱིས་སྡུག་བསྔལ་ཀུན་ཞི་བར་བསམ་ལ། སྙིང་རྗེ་དང་བདག་གཞན་བརྗེ་བ་ཡུན་རིང་དུ་བསྒོམ། ཉལ་བའི་ཚེ་ཀླུ་དགུ་རང་གནས་སུ་སོང་། སྟོང་ཉིད་ཡུན་རིང་དུ་བསྒོམས་ནས་སོ། །སྙིང་པོ་འབུམ་ཕྲ་མ་མཐའརདངོང་བ་ཞིག་ལ་འདི་ཡིད་ཆེས་ཟབ་པ་སྟེ། གླིང་གཞིའི་ཉམས་ལེན་ཞལ་རྒྱུན་ཞལ་ནས་བརྒྱུད་པའི་མན་ངག་ཞིག་གོ། ། དགེ་སློང་ཏཱ་ར་ནཱ་ཐས་བྲིས།། དགེའོ།།

༄༅། །རྡོ་རྗེ་བཙུན་སེང་གེ་སྒྲའི་བསྟོད་པ་བཞུགས།

ཡེ་ཤེས་ལྷ་ཡི་རང་བཞིན་སྐུ། །ཆོས་སྐུ་རོ་གཅིག་ནམ་མཁའ་མཉམ། ། ལེགས་ལྡན་དྲང་སྲོང་གཟུགས་འཛིན་པ། །སློན་ལམ་རྒྱ་མཚོ་འགྲོ་བ་ཡིས། ། གདུང་སེལ་ཁྱོད་ནི་ན་གེནྡྲ། །ཕྱུགས་བདག་ཆེན་པོའི་བླ་མ་ཀྱི། །འགྲོ་ལ་རྟག་ཏུ ཕན་དགོངས་པའི། །འབྱུང་པོའི་མགོན་པོ་ཁྱོད་ལ་འདུད། །སྣང་བའི་ལུས་ཅན་རྡོ་རྗེ་བཙུན་ཁྱོད། །འགྲོ་བའི་མགོན་པོ་ཆོས་སྐུ་ལགས། །འཇིག་རྟེན་དབང་ཕྱུག་དངོས་གྲུབ་མཆོག །གནོད་ལས་སྐྱོབ་མཛད་ཁྱོད་ཕྱག་འཚལ། །མདུང་རྩེ་གསུམ་པ་ཁྱོད་ཀྱི་སྐུ། །འཇིག་རྟེན་གསུམ་ན་འདི་ཉིད་འཇིགས། །ཀླུ་ཆེན་བསྒྲུབས་པའི་བཙུད་ལྡན་པའི། །ཕོད་པ་འཛིན་ཁྱོད་དྲག་པོའོ། །འཇིགས་བྱེད་རི་དྭགས་པགས་པ་ཅན། །ཁྲི་གཱུའི་ཚངས་སྐུད་སྦྲུན་གསུམ་ལྡན། །འཛམ་པའི་དབྱངས་ཀྱི་བཤེས་གཉེན་ཁྱོད། །ཞི་བ་སངས་རྒྱས་ལྷ་བདག་ཉིད། །བདག་ནི་ཁྱོད་ལ་གསོལ་འདེབས་ན། །ནོར་རྒྱས་སློབ་མ་ས་འཛིན་དང་། །མཁའ་འགྲོ་མ་དང་སྦྱིན་བྱེད་སྐྱེས། །གནོད་སྦྱིན་རོ་ལངས་རིག་སྔགས་དང་། །འབྱུང་པོ་གཤིན་རྗེ་ཀུན་ལས་སྐྱོབ། །སྨན་ལྗོངས་ཉམས་ངའི་འབྲོག་དགོན་དུ། །བག་མེད་ཉལ་སོགས་དུས་ཀུན་ཏུ། །རྡོ་རྗེ་བཙུན་ཁྱོད་ཀྱིས་བསྲུངས་པ་དང་། ནམ་ཡང་དགེ་ལེགས་དངོས་གྲུབ་སྩོལ། །འདི་རྡོ་རྗེ་བཙུན་མཁའ་སྤྱོད་སེང་གེ་སྒྲ་ལ་བསྟོད་པ་ཀུན་དགའ་སྙིང་པོས་སྣར་ཐང་དུ་བྲིས།། ཞུ་དག།

༄༅། །རྡོ་རྗེ་སློབ་དཔོན་དཀྱིལ་འཁོར་གཙོ། །སྒྲུབ་ཐབས་གྲུབ་པའི་ཞལ་ལུང་མཆོག །འཕགས་ཡུལ་མཁས་པའི་གསུང་དྲི་མེད། །ཡི་གེའི་ལམ་དུ་མཚོན་པའོ། །

ཨོཾ་ སྭ་ སྟི། བླ་ མེད་ བླ་ མའི་ བླ་ མ་ ལ། །གུས་ པར་ གུས་ པས་ གུས་ ཕྱག་ འཚལ། །དཔལ་ ལྡན་ དཔལ་ སྟེར་ དཔལ་ སྒྲུབ་ ཐབས། །ལེགས་ པར་ ལེགས་ འདྲི་ ལེགས་ པར་ ཉོན། །སྒྲུབ་ པའི་ སློབ་ དཔོན་ ཧ་ མཆོག་ ཞབས། །དེ་ ཡི་ བསྟན་ པའི་ མན་ངག་མཆོག །རྡོ་རྗེ་སློབ་དཔོན་བསྒྲུབ་པ་ནི། །ད་ནི་རབ་ཏུ་བཤད་པར་བྱ། ། དེ་ ལ་ གཞུང་ དགོད་ པར་ བྱ་ སྟེ། ཨོཾ་ ན་ མོ་ བུདྡྷ་ ཡ། དངོས་ གྲུབ་ སློབ་ དཔོན་ རྗེས་ འབྲང་ བར། །རྡོ་ རྗེ་ འཛིན་ པ་ ཉིད་ གསུངས་ ཏེ། །དང་ པོ་ དཀྱིལ་ འཁོར་ བྱས་ ནས་ ནི། ཁ་ དོག་ སྣ་ ཚོགས་ མེ་ ཏོག་ དགོད། །དེར་ ནི་ བླ་ མ་ རྡོ་ རྗེ་ སེམས། །སྤྱན་ དྲངས་ ནས་ ནི་ ཕྱག་ བྱས་ ནས། །རང་ མིང་ སྔགས་ བཟླས་ གསོལ་ གསུམ་ གདབ། །རང་ ཉིད་ བླ་ མ་ བརྟན་ གནས་ ལ། །སྐྱབས་ སུ་ འགྲོ་ བ་ རྟག་ ཏུ་ དྲན། །དེ་ ནས་ གསང་ སྔགས་བཟླས་ནས་ནི། །དེ་ལ་ཨུཏྨ་ཧུཥྨ་ཏག །རྣམ་པར་རྟོག་པ་གཅོད་པར་བྱ། ། ཁྲུས་ བྱས་ པདྨའི་ ལྟེ་ བ་ རྣམས། །སྦྱངས་ ནས་ མཐའ་ དག་ སྡིག་ པ་ བཤགས། ། དཀྱིལ་ འཁོར་ རིམ་ གྱི་ ཡོན་ འབུལ་ དང་། །བླ་ མས་ གསུང་ ཀུན་ འབད་ དེ་ བྱ། ། གསང་སྔགས་ཏིང་འཛིན་ལྷའི་སྦྱོར་བས། །ལས་རྣམས་ཐམས་ཅད་རབ་ཏུ་སྒྲུབ། །

དགེ་དང་སྡིག་དང་དངོས་པོ་ཀུན། །དེ་དེའི་མཐུ་ལས་རབ་སྐྱེད་དེ། །གུས་པས་ཟླ་བ་དྲུག་ན་ནི། །དངོས་གྲུབ་ཐམས་ཅད་རབ་གྲུབ་པའོ། །བླ་མ་དགྱེས་དང་མ་དགྱེས་རབ་འདོད་པའི། །དངོས་གྲུབ་དང་ནི་དམྱལ་བར་རྟོགས་བྱས་ལ། །བློ་བཟང་བདག་ཉིད་དོན་ཀུན་ལེགས་པར་བྱ། །སློབ་དཔོན་དཔའ་བོ་རྡོ་རྗེའི་ཞལ་ལྔའི་རིམ་པ་བླ་མ་སྒྲུབ་ཐབས་རྫོགས་སོ།། ||

ཙཻ་ཏི་ཧྲུ་ཏྟི་རི་ཞལ་ལས་ཆོས་ཀྱི་ཞབས་ཀྱིའོ། །དེ་ལ་རིམ་པ་འདི་ཡིན་ཏེ། ཐོག་མ་མཎྜལ་གྱི་ཆོ་ག་རྒྱས་བསྡུས་གང་ཡང་རུང་བ་སྔོན་དུ་འགྲོ་བས། སྟོང་པའི་ངང་ལས་མདུན་གྱི་མཎྜལ་གྱི་སྟེང་དུ། སྐད་ཅིག་གི་བླ་མ་དུར་ཁྲོད་ལ་དགྱེས་པའི་བདེ་མཆོག །འཁོར་ལོ་ཧེ་རུ་ཀ་ཕྱག་གཉིས་རྡོ་རྗེ་དང་ཐོད་པ་འཛིན་པས། ཡུམ་རྡོ་རྗེ་ཕག་མོ་ལ་འཁྱུད་པ་གཡས་བརྐྱངས་ཀྱི་སྟབས་ཀྱིས་པད་ཉིར་དྲག་པོ་དང་ཞུ་མ་མནན་པ། གྲུ་མོར་ཟུང་འཇུག་གི་རང་བཞིན་ཁ་ཊྭཾ་ག་དཀར་པོ་འཆང་བ། རྒྱན་དང་མཚན་ཉིད་ཐམས་ཅད་ཡོངས་སུ་རྫོགས་པ་ལ་འཁྱུད་པའི་ཕག་མོ་ནི། དམར་མོ་རྡོ་རྗེ་དང་ཐོད་པ་འཛིན་པ་བྱིན་པ་གཉིས་ཀྱིས་འཁྱུད་པ། གཉིས་ཀའང་མེ་དཔུང་འབར་བའི་དབུས་ན་རོལ་པ་དེ་ཉིད་ས་གསུམ་གྱི་རྡོ་རྗེ་ཕོ་ཉ་མོ་རྣམས་དང་། དཔའ་བོ་ཐམས་ཅད་མཉམ་པར་འདུས་པར་མོས་ལ། གང་གི་དྲིན་ཆེན་ཉིད། །སོགས་ཀྱི་བར།

ཨོཾ་བླ་མ་དམ་པའི་ཞབས་ཀྱི་པདྨོ་ཡང་དག་པའི་ཡེ་ཤེས་གསལ་བར་བྱེད་པ་དེ་ཕྱག་འཚལ་ལོ། །ཧཱུྃ། ཨརྒྷ་སིདྡྷི་མི། ཡན་མང་དུ། ཕྱག་བྱ། གུ་རུ་ཤ་ར་གཙྪ་མི། ཡན་མང་དུ་བཟློད། མཆོད་པ་རྒྱས་བསྡུས་ཇི་ལྟར་རིགས་པའི་མཆོད་ནས། ཨོཾ་ཧྲཱིཿཧ་ཧ་ཧཱུྃ་ཧཱུྃ་ཕཊ། ཀྱི་བླ་མའི་མཚན། ཨ་ཧཱུྃ་སྭཱ་ཧཱ། མང་དུ་བཟླ་ཞིང་། ཐུགས་ཀར་ཉི་མའི་སྟེང་དུ་ཧཱུྃ

ཡིག་སྔགས་འཕྲེང་དང་བཅས་པ་ལ་རྩེ་གཅིག་ཏུ་མཉམ་པར་བཞག །དཔལ་ལྡན་བླ་མ་དམ་པས་བྱིན་གྱིས་བརླབ་ཏུ་གསོལ། ཞེས་གསོལ་བ་ལན་གསུམ་བཏབ་པས། བླ་མ་རང་གི་སྤྱི་བོ་ནས་ཐིམ། རང་དང་དབྱེར་མེད་དུ་གྱུར། རང་ཕྱི་ཧེ་རུ་ཀའི་སྙིང་ག་ཆོས་འཁོར་གྱི་ལྟེ་བར་བླ་མ་ཧེ་རུ་ཀ་དེའི་ཐུགས་ཀར་ཉི་མ་ལ་ཧཱུྃ། སྔགས་འཕྲེང་གསལ་བཏབ་ལ། སྔར་བཞིན་སྤྲུལ་འགྲོ་དང་བཟླས་པ་བྱ། དེ་ནས་བླ་མའི་ཐུགས་ཀའི་འོད་ཀྱིས་ས་གསུམ་གྱི་མཁའ་འགྲོ་མ་རྣམས་རང་ལ་བསྡིམ། ཁམས་དཔའ་བོ་རྩ་དཔའ་མོའི་རྡུལ་ཕྲ་རབ་ཏུ་གྱུར། བླ་མ་འོད་དུ་ཞུ། སྐུ་གསུང་ཐུགས་ཀྱི་གསང་བ་དང་རང་གི་སྒོ་གསུམ་རོ་མཉམ་དུ་གྱུར། དེ་ནས་སྤྲོས་པ་གང་ཡང་མི་བྱ་བར་ལྷོད་དེ་བཞག །དྲན་པའི་ཐག་པས་རྟོག་པའི་གླིང་པོ་བག་མེད་དུ་མི་བཏང་། སྒོ་ལྔའི་རྣམ་ཤེས་རྟོག་མེད་འོད་གསལ་བའི་ཆར་སྒོ་སྒྲོར་བ་རྣམས་ནི་དངོས་གཞིའི་རྣལ་འབྱོར་རོ། །དེ་ནས་བསྔོ་བ་བྱས་ལ་ཅི་རིགས་པར་སྤྱོད། སྤྱིར་སྒྲུབ་ཐབས་འདིར་རང་གང་ལ་མོས་པའི་ཡི་དམ་ལ་སྒྱུར་བས་རུང་མོད་ཀྱི། ཁོ་བོ་ལ་བླ་མས་གནང་བ་ནི་འཁོར་ལོ་སྡོམ་པའི་རིམ་གསང་མཆོག་དང་སྦྱར་བ་འདི་དག་གོ །

འདིའི་གདམས་ངག་གི་ཡན་ལག་ནི། ཨུ་ཏ་མ་ཞེས་པ་རླབས་དང་། ཧུར་མ་ཞེས་པ་དུབ་སྟེ། དང་པོ་ནི། བླ་མ་སྒྲུབ་པའི་གནས་སྐབས་སུ། རྣམ་པར་གཡེངས་བས་བསམ་གཏན་མི་འཕེལ་བ་དང་། གྲོད་པ་ཤས་ཆེན་འདི་བསྒོམས་སྟེ། རང་ཡི་དམ་དུ་གསལ་བའི་ལྟེ་ཏིའི་འཁོར་ལོ་ལྟར་ཁྱབ་པ། སྤྱི་བོའི་བླ་མ་འོད་དུ་ཞུ། དབུ་མའི་ལམ་བརྒྱུད་རྩའི་འཁོར་ལོ་ཐམས་ཅད་དག་པར་བྱས། སྤྱི་མགྲིན་སྙིང་ལྟེ་རྣམས་སུ་དབང་བཞི་ཐོབ་པར་མོས། ལྟེ་འོག་ཏུ་ཆོས་འབྱུང་གྲུ་གསུམ་གྱི་དབུས་སུ་བདུད་རྩིའི་རྒྱུན་བབས་པས་གང་བའི་ནང་དུ་ཧཱུྃ་ཡིག་སྔར་མའི་གཟུགས་ཅན་བླ་མར་མོས་ལ་གསོལ་བ་ཅི་རིགས་སུ་བཏབ། དེ་འོད་དུ་ཞུ་ནས་ཡལ་བའི་ངང་དུ་རྣམ་པར་རྟོག་པ་མེད་པས་རྩེ་གཅིག

ཏུ་བསྒྲིམས་ཏེ་བཞག་པ་ན་དུ་བ་ལ་སོགས་པའི་མཚན་མ་མཐོང་གསུངས།

གཉིས་པ་ཤེས་པ་མི་གསལ་བ་དང་། འགལ་རྐྱེན་མང་བ་ལ། ལྷེ་བའི་འཁོར་ལོའི་དབུས་སུ་བླ་མ་དེ་ལ་གསོལ་བ་དྲག་ཏུ་བཏབ་པས་འོད་དུ་ཞུ་སྙིང་དུ་ཐིམ་སྙེ་སྙིང་གྱི་མགྲིན་གྱི་རྣམས་སུ་དབང་བཞི་ཐོབ། སྨིན་མཚམས་ནས་འཐོན། མདུན་གྱི་ནམ་མཁར་སྐུ་སྟོ་མ་བཞིན་དུ་གྱུར་པ་ལ་གསོལ་བཏབ་ཅིང་མཉམ་པར་བཞག་ལ། ཡང་དང་ཡང་དུ་མོས་གུས་དྲག་པོ་བྱའོ། །

ཁྲུས་བྱ་བ་ནི་བླ་མ་མདུན་དུ་བསྒོམ་ལ། ཉེས་ལྟུང་མཐའ་དག་བཤགས། སྤྱི་བོའི་བླ་མ་འོད་དུ་ཞུ་སྟེ་ཐིམ་པས། སྡིག་སྒྲིབ་ཐམས་ཅད་བུ་ག་ཀུན་ནས་ཐོན་པས་སངས་ཀྱིས་དག་པར་བསམ། ཡང་ལྟེ་བ་བླ་མ་ཧེ་རུ་ཀ་སེར་པོ་རྒྱ་སྲན་གྱི་ཚད་ཙམ། དེ་ལ་མོས་གུས་དྲག་པོས་གསོལ་བ་བཏབ་པས། ཧེ་རུ་ཀ་ཡབ་ཡུམ་བྱང་ཆུབ་ཀྱི་སེམས་སུ་ཞུ་བའི་ཆུ་རྒྱུན་གྱིས་སྤྲུལ་པའི་འཁོར་ལོའི་རྩའི་གནས་ཐམས་ཅད་བཀྲུས། བདུད་རྩི་ཐམས་ཅད་གཅིག་ཏུ་འདུས་པ་འཁོར་ལོའི་ལྟེ་བར་ཐིལ་བ་ཆགས་པ་ལྟར་འོད་འཕྲོ་བ་ལ་རྩེ་གཅིག་ཏུ་དམིགས། དེ་བཞིན་དུ་སྙིང་ཁར་སྔོན་པོ་མགྲིན་པར་དམར་པོ། དཔྲལ་བར་དཀར་པོ། སྤྱི་བོར་སྣ་ཚོགས། གསང་བར་ལྗང་ཁུའི་ཁ་དོག་ཅན་གྱི་བླ་མ་སྒོམ་པ་སོགས་སྔར་བཞིན་བསྒོམས་པས་ཕུང་པོ་ལྔ། ཁམས་ལྔ། དབང་པོ་ལྔ། ཡུལ་ལྔ་རྣམས་ཀྱི་དྲི་མ་སྦྱོང་ཞིང་། གནས་སྐབས་སུ་འབྱུང་བ་ལྔའི་ནད་གདོན་སེལ་བ་དང་། རླུང་དབུ་མར་འཇུག་པའི་གནད་དམ་པའོ། །

འདིའི་བྱིན་རླབས་ཀྱི་ཚོ་ག་ནི། གནས་བཟང་པོར་བླ་མ་ཉིད་ཀྱི་ཁྲུས་བྱས་སྡིག་པ་བཤགས། རྩ་ཁྲུས་སྔོན་དུ་འགྲོ་བས་སྔོན་དུ་བརྗེད་པའི་བླ་མའི་སྒྲུབ་

ཐབས་རྫོགས་པར་བྱ་ཞིང་། གཙོ་བོ་དང་མཁའ་འགྲོ་མ་རྣམས་ལ་གཏོར་མའང་ངེས་པར་དབུལ་ལོ། །དེ་ནས་སློབ་མས་མཎྜལ་དབུལ། སློབ་དཔོན་དགོངས་སུ་གསོལ། བདག་ལ་དངོས་གྲུབ་ཐམས་ཅད་ཀྱི་འབྱུང་གནས་བླ་མའི་དབང་བསྐུར་བ་སྩལ་དུ་གསོལ། གསུམ། མཎྜལ་གྱི་དབུས་སུ་སྐྱབས་ཐབས་ལྟར་བླ་མ་བསྐྱེད། ཕྱག་འཚལ་སྐྱབས་འགྲོ་བཟླས་པ་རྣམས་བྱ། དེ་ནས་ཨོཾ་སརྦ་ཏ་ཐ་ག་ཏ་ཀ་ཡ་ཝཱཀ་ཙིཏྟ་སྭ་བྷཱ་བཱ་ཏྨཀོ་ཡ་ཙ་རཱ་ཊ་ན་མ་སྟེ་ན་མོ། ཨཏྨ་སིཏྨ་མཾ། གསུམ། བུམ་པའི་ཆུའི་དབང་བསྐུར་བར་མོས། ཨོཾ་བཛྲ་ཨབྷི་ཥིཉྩ་ཧཱུྃ་༡ སྦྱོར་མཚམས་ནས་འོད་དཀར་དམར་བྱུང་མགྲིན་པར་ཐིམ། །ཨོཾ་ཨཱཿཧཱུྃ། ༢ རང་ལྷ་སྐུ་ཁ་སྦྱོར་ལ་མཉམ་པར་བཞག ། ༣ དེ་ཡང་ཡལ་ནས་སྟོང་ཉིད་དུ་བསྒོམ། ༤ བླ་མའི་དཔྲལ་མགྲིན་སྙིང་ཁ་ནས་ཧེ་རུ་ཀ་དཀར་དམར་མཐིང་གསུམ་གནས་གསུམ་དུ་རིམ་བཞིན་བསྟིམ་པས་དབང་གསུམ། གསུམ་ག་བསྟིམས་ནས་ལུས་གང་སྟོང་པ་ཉིད་དུ་བཞག་པའི་བཞི་པའོ། །དེ་ནས་ཡང་སྐྱབས་འགྲོ་ཕྱག་འཚལ་ལྟར་བླ་མ་སྤྱི་བོར་བྱོན་འོད་དུ་ཞུ། འཁོར་ལོ་བཞི་དབང་བཞི་ཐོབ། བདེ་གསལ་མི་རྟོག་པ་ལ་མཉམ་པར་བཞག །དབང་བཞི་ཚན་གསུམ་མོ། །སློབ་མའི་སྤྱི་བོར་མེ་ཏོག་བཞག་ལ། ཨོཾ་བཛྲ་སིདྡྷི་ཧྲཱ་བཏྟུ། བརྗོད། དེ་ནས་སློབ་མས་མཎྜལ་དབུལ། བླ་མའི་དཀྱིལ་འཁོར་རྗེས་བསྡུས་པ་སྤྱི་དང་མཐུན་ལ། འགྲུབ་ན་མཎྜལ་རྒྱས་པ་རྒྱ་གར་བའི་ཕྱག་ལེན་བཞིན་བྱ། དབང་བསྐུར་ཐོབ་མ་ཐག་རིམ་གཉིས་བསྒོམ་ཟེར་ན་སློབ་མ་མཆོག་དམན་བླ་མ་རབ་ཏུ་གུས་སམ་མི་གུས་བརྟག །གུས་ན་ཐོག་མར་བྱིན་རླབས་བྱས། བླ་མ་བསྒྲུབས་ན་ཕྱིས་ཏིང་ངེ་འཛིན་ཤུགས་ལ་མྱུར་དུ་སྐྱེས་ལ། དེ་མིན་གསང་བ་དམ་པོར་བྱའོ། །

ལེགས་ཚོགས་གཞན་ཡང་བརྗོད་དང་རྩ་འཁོར་གྱི་ལྟེ་བ་སོ་སོར་སྦྱོར་ཏེ་ཞི་བ་ལ་བླ་མ་བཛྲ་ཧེ་

རུ་ཀ་དཀར་པོ་དང་། ཨོཾ༔ སོགས་སྔགས་ཀྱི་མཐར། པཱ་པཾ་རོ་ག་ཤཱནྟིཾ་ཀུ་རུ་སྭཱ་ཧཱ། ཚེ་རྒྱས་པ་ལ་སེར་པོ་བདུད་རྩིའི་བུམ་པ་འཛིན་པ་དང་ཨཱ་ཡུ་པུཥྚིཾ་ཀུ་རུ་ཨོཾ། ནོར་རྒྱས་པ་ལ་བཟེད་བག་ཅན། རིན་ཆེན་སྙེ་མ་བསྙེམས་པ་དང་། ཛྙཱ་ན་པུཥྚིཾ་སོགས་དང་། དབང་དགུག་ལ་དམར་པོ་སྙིག་ཉམས་ཅན་ལྕགས་ཀྱུ་ཞགས་པ་འཛིན་པ་བ་ཤཾ་ཀུ་རུ་ཧོ། ༡ བ་ཛྲ ༢ ཨ་རཱ་ཡ་ཧྲི་ཛ་དང་། དྲག་པོ་ལ་ནག་པོ་ཁྲོ་བོ་རྡོ་རྗེ་ཅན་བསད་བསྒྲད་དབྱེ་སྐྱོངས། རེངས་མནན། སོགས་ལའང་། རྣམ་པ་དང་ སྔགས་རྣམས་ཇི་ལྟར་མཐུན་མཐུན་དུ་སྒྱུར་ཏེ་དེ་ལྟར་སོ་སོའི་འབྱུང་བའི་གནས་ལ་གནས་པ་ལ། སྔགས་བཟླས་པ་དང་། གསོལ་བ་དྲག་ཏུ་གདབ་ཅིང་ལས་ལ་སྦྱར་བས་ཐོགས་པ་མེད་གསུངས། གཞན་ཡང་བྱ་བ་ཐམས་ཅད་ལ་འདི་ལྟར་རྟེན་འབྲེལ་འགྲིགས་དགོས་ཏེ། ཞིབ་མོར་བླ་མའི་ཞལ་སྔ་ནས་རྟོགས་པར་བྱའོ། །

ཐམས་ཅད་དྲི་མོའི་དུས་སུ་ཡིས་བྱ་ནུས། འདིར་འཕགས་ཡུལ་གྱི་སློབ་དཔོན་རྣམས་ཀྱིས་ཕྱག་ལེན་མཛད་ཚུལ་ནི། སློབ་མ་མཆོག་གི་བླ་མ་སྒྲུབ་ཐབས་འདི་དུས་ཟླ་བ་དྲུག་གི་བར་དུ་བྱེད་ཅིང་། དེའི་བར་དུ་ཉིན་རེ་བཞིན་ཐུན་གསུམ་དུ་མཎྜལ་འབུལ་ཕྱག་འཚལ་ལན་སྟོང་སྟོང་། བཟླས་པ་དྲུག་སྟོང་རེ་དང་། ཟས་དང་ཡོ་བྱད་གསར་དུ་བྱུང་བ་ཐམས་ཅད་ཀྱི་ཕྱེད་བླ་མའམ། དེ་མི་ཞུགས་ན་དམ་ཚིག་གཅིག་པའི་རྣལ་འབྱོར་པ་རྣམས་ལ་འབུལ་བ་སྟེ། འདི་ནི་མ་མཐའ་བཀག་པའི་ཕྱག་ལེན་དུ་མཛད་དོ། །གྲུབ་པའི་སློབ་དཔོན་ཧ་མཆོག་དང་། །པཾ་ཥཾ་ཞབས་དང་འཇམ་སྙིག་ཞབས། །ཀླུ་ན་རི་པ་ཧཱུྃ་པ། །བྷཱུ་ཊ་ལ་དང་ཆར་སྦྲིན་ཞབས། །དགའ་བ་སྟེམས་པ་དེ་བཞིན་དུ། །གྲུབ་ཆེན་ཤཱནྟི་གུཔྟ་དང་། །སངས་རྒྱས་ཀུན་གྱི་ངོ་བོ་ཉིད། །སྟེམས་པའི་མགོན་པོའི་ཞལ་ལས་འོངས། །ཚུལ་འདི་རྣལ་འབྱོར་སྤྱོད

པའི་ཚུལ་འཆང་བ། །ཀུན་དགའ་སྙིང་པོས་སེམས་ཅན་ཀུན་ལ་སྦྱིན། །མ་གྱུར་འགྲོ་ཀུན་སྒྲོལ་ལ་མ་བཞིན་དུ། །བརྟོན་པས་བྱང་ཆུབ་མཆོག་ལ་བརྟོན་པར་ཤོག །

ཅེས་བླ་མ་སྒྲུབ་ཐབས་རྒྱ་གར་བའི་པཎ་གྲུབ་ཀྱི་ཞལ་ལུང་དྲི་མ་མེད་པ་སྙིང་པོར་ཕྱུང་བ་འདི་ནི། ཏཱ་ར་ནཱ་ཐས་བླ་མའི་གསུང་བཞིན་བཅོས་བསླད་མེད་པར་སྦྱར་བའི་ཡི་གེ་པ་ནི་ཀུན་དགའ་ལེགས་རྒྱལ་ལོ། །རང་ལོ་ཉེར་གཅིག་གི་རྩེར་སོན་པའམ་ཚེ་ལོ་ཁེ་ཏམ། མངྒ་ལཾ། བཛྲ་ཀུ་སུ་དགེའོ།། །། བཀྲ་ཤིས།།

༄། །ཀྱཻ་རྡོ་རྗེའི་ལུས་དཀྱིལ་ལམ་དུས་ཀྱི་དབང་ཆོག་ཅེས་བྱ་བ་བཞུགས།

ན་མོ་གུ་རུ། འདིར་ལམ་འབྲས་བུར་གྲགས་པའི་མན་ངག་གི་རྩ་བ། ལམ་དུས་ཀྱི་དབང་དང་བཅས་པ་ཉམས་སུ་བླང་བའི་རིམ་པ་ལ། ལས་དང་པོ་པས་ཕྱི་དཀྱིལ་དང་སྦྲགས་ཏེ་སྒོམ་དགོས་པ་ལས། ཕྱི་བསྐྱེད་པའི་རིམ་པ་རྒྱས་འབྲིང་བསྡུས་པ་གང་ཡང་རུང་བའི་དམ་ཚིག་པ་བསྐྱེད། ཡེ་ཤེས་པ་སྤྱན་དྲངས་པ་ལ་མཆོད་ཅིང་བསྟོད་ནས། ཨོཾ་བཛྲ་གོ་རི་ཨཀཊྚ་ཡ་ཛཿ ཨོཾ་བཛྲ་ཙཽ་རི་པྲ་བེ་ཤ་ཡ་ཧཱུཾ། ཨོཾ་བཛྲ་བཻ་ཏ་ལི་བནྡྷ་བཾ། ཨོཾ་བཛྲ་གྷསྨ་རི་ཝ་ཤཾ་ཀུ་རུ་ཧོཿ གཉིས་སུ་མེད་པར་ཐིམ་པའི་རྐྱེན་གྱིས། སྐད་ཅིག་གིས་རང་གི་ལུས་རྟེན་དང་བརྟེན་པར་བཅས་པའི་དཀྱིལ་འཁོར་ཡོངས་སུ་རྫོགས་པར་གྱུར་པ་ནི། སྤྱི་བོར་སྣ་ཚོགས་རྡོ་རྗེ། རྐང་མཐིལ་རྡོ་རྗེའི་ས་གཞི། རྩིབ་མ་རྡོ་རྗེའི་ར་བ། ལྤགས་པ་རྡོ་རྗེའི་གུར་དང་བླ་བྲེ། བ་སྤུ་མདའི་དྲྭ་བ། སེན་མོ་མེ་རི་འབར་བ་སྟེ་བསྲུང་བའི་འཁོར་ལོ་དང་། རྐང་མཐིལ་རླུང་། སུམ་མདོ་མེ། ལྟོ་བ་ཆུ། སྙིང་ཁ་ས། སྙལ་ཚིགས་རི་རབ། མགོ་བོ་རི་རབ་ཀྱི་སྟོད་ཀྱི་ཆ། ལུས་མི་མཉམ་པ་མེད་པ། གྲུ་བཞི་ནི་གཞལ་ཡས་ཁང་གྲུ་བཞི། སྙིང་ཁ་ནས་འབྱུང་བ་བཞིའི་རླུང་རྒྱུ་བ་ནི་སྒོ་བཞི། མིག་པཉྩ་ར་གའི་རྩིག་པ། སྣ་རིན་པོ་ཆེའི་ཕ་གུ །སོ་དྲྭ་བ་དང་དྲྭ་བ་ཕྱེད་པ། ལྕེ་དང་མཆུ་འདོད་ཡོན་གྱི་སྣམ་བུ། རྣ་བ་རྟ་བབས་རྐང་རྣམས་ཀ་བ་བརྒྱད་དེ་རྟེན་གྱི་དཀྱིལ་འཁོར་དང་ལྟེ་བ་སྤྲུལ་པའི་འཁོར་ལོ་རྩ་འདབ་དྲུག་ཅུ་རྩ་བཞི་པའི་ལྟེ་བར་ཨཾ་ལས་ང་རྒྱལ་དང་སེར་སྣ་དང་། ཚོར་བའི་ཕུང་པོ་རྣམ་པར་དག་པ། བཅོམ་ལྡན་

འདས་ཡོན་ཏན་རིན་ཆེན་འབྱུང་ལྡན་སྐུ་མདོག་སེར་པོ། ཞལ་གཅིག་ཕྱག་གཉིས་པ་གཡས་རིན་པོ་ཆེ་དང་། གཡོན་དེས་ཡུ་བ་བྱས་པའི་དྲིལ་བུ་འཛིན་པ། ཡུམ་ས་རྣམ་པར་དག་པ་སངས་རྒྱས་སྤྱན་མ་སེར་མོ་དང་མཉམ་པར་སྦྱོར་བ། ཡུམ་དང་འདྲ་བའི་ལྷ་མོ་དྲུག་ཅུ་རྩ་བཞིས་བསྐོར་བ། མཉམ་པ་ཉིད་ཀྱི་ཡེ་ཤེས། གསང་གནས་བདེ་བ་ཆེན་པོའི་འཁོར་ལོ་རྩ་འདབ་སོ་གཉིས་པའི་ལྟེ་བའི་ཏ་ལས་ཕྲག་དོག་དང་འདུ་བྱེད་ཀྱི་ཕུང་པོ་རྣམ་པར་དག་པ། བཅོམ་ལྡན་འདས་འཕྲིན་ལས་དོན་ཡོད་གྲུབ་པ་སྐུ་མདོག་ལྗང་ཁུ། ཞལ་གཅིག་ཕྱག་གཉིས་པ། གཡས་རལ་གྲི་དང་། གཡོན་དེས་ཡུ་བ་བྱས་པའི་དྲིལ་བུ་འཛིན་པ། ཡུམ་རླུང་རྣམ་པར་དག་པ་དམ་ཚིག་སྒྲོལ་མ་དང་མཉམ་པར་སྦྱོར་བ། ཡུམ་དང་འདྲ་བའི་ལྷ་མོ་སུམ་ཅུ་རྩ་གཉིས་ཀྱིས་བསྐོར་བར་བྱ་བ་གྲུབ་པའི་ཡེ་ཤེས། སྙིང་ག་ཆོས་ཀྱི་འཁོར་ལོ། རྩ་འདབ་བརྒྱད་ཀྱི་ལྟེ་བའི་ཧཱུྃ་ལས་ཞེ་སྡང་དང་རྣམ་པར་ཤེས་པའི་ཕུང་པོ་རྣམ་པར་དག་པ། བཅོམ་ལྡན་འདས་ཐུགས་རྡོ་རྗེ་མི་བསྐྱོད་པ་སྐུ་མདོག་སྔོན་པོ་ཞལ་གཅིག་ཕྱག་གཉིས་པ། གཡས་རྡོ་རྗེ་དང་གཡོན་དེས་ཡུ་བ་བྱས་པའི་དྲིལ་བུ་འཛིན་པ། ཡུམ་ཆུ་རྣམ་པར་དག་པ་མཱ་མ་ཀཱི་སྔོན་མོ་དང་མཉམ་པར་སྦྱོར་བ། ཡུམ་དང་འདྲ་བའི་ལྷ་མོ་བརྒྱད་ཀྱིས་བསྐོར་བ། མེ་ལོང་ལྟ་བུའི་ཡེ་ཤེས། མགྲིན་པ་ལོངས་སྤྱོད་འཁོར་ལོ་རྩ་འདབ་བཅུ་དྲུག་པའི་ལྟེ་བའི་ཨོཾ་ལས་འདོད་ཆགས་དང་འདུ་ཤེས་ཀྱི་ཕུང་པོ་རྣམ་པར་དག་པ། བཅོམ་ལྡན་འདས་གསུང་རྡོ་རྗེ་འོད་དཔག་མེད་སྐུ་མདོག་དམར་པོ་ཞལ་གཅིག་ཕྱག་གཉིས་པ། གཡས་པདྨ་དང་གཡོན་དེས་ཡུ་བ་བྱས་པའི་དྲིལ་བུ་འཛིན་པ། ཡུམ་མེ་རྣམ་པར་དག་པ་གོས་དཀར་མོ་དམར་མོ་དང་མཉམ་པར་སྦྱོར་བ། ཡུམ་དང་འདྲ་བའི་ལྷ་མོ་བཅུ་དྲུག

གིས་བསྐོར་བ་སོ་སོར་རྟོག་པའི་ཡེ་ཤེས། སྤྱི་བོ་བདེ་བ་ཆེན་པོའི་འཁོར་ལོ། རྩ་
འདབ་སུམ་ཅུ་སོ་གཉིས་པའི་ལྟེ་བའི་ཧཾ་ལས། གཏི་མུག་དང་གཟུགས་ཀྱི་ཕུང་པོ་
རྣམ་པར་དག་པ། བཅོམ་ལྡན་འདས་སྐུ་རྡོ་རྗེ་རྣམ་པར་སྣང་མཛད་སྐུ་མདོག་
དཀར་པོ། ཞལ་གཅིག་ཕྱག་གཉིས་པ། གཡས་འཁོར་ལོ་དང་། གཡོན་དེས་ཡུ་བ་
བྲིས་པའི་དྲིལ་བུ་འཛིན་པ། ཡུམ་ནམ་མཁའི་ཁམས་རྣམ་པར་དག་པ་རྡོ་རྗེ་
དབྱིངས་ཀྱི་དབང་ཕྱུག་མ་དཀར་མོ་དང་མཉམ་པར་སྦྱོར་བ། ཡུམ་དང་འདྲ་བའི་
ལྷ་མོ་སུམ་ཅུ་རྩ་གཉིས་ཀྱིས་བསྐོར་བ་ཆོས་ཀྱི་དབྱིངས་ཀྱི་ཡེ་ཤེས། གཙོ་བོ་ལྷ་པོ་
ཐམས་ཅད་མཚན་བཟང་པོ་སུམ་ཅུ་རྩ་གཉིས་དང་། དཔེ་བྱད་བཟང་པོ་བརྒྱད་
ཅུས་བརྒྱན་པ། གཡས་བརྐྱང་གི་གར་སྟབས་ཅན། སྤྱན་གསུམ་པ། ཡབ་ལྷ་པོ་གྲི་
གུག་དང་ཐོད་པ་འཛིན་པས་ཡུམ་ལ་འཁྱུད་པ། ཡུམ་ལྷ་གཡོན་བརྐྱང་གི་གར་
སྟབས་ཀྱི་ཡབ་ལ་འཁྱུད་པ། ཐམས་ཅད་ཀུང་རུས་པའི་རྒྱན་གྱིས་བརྒྱན་པ་འཁོར་
རྣམས་གཡས་པའི་ཕྱག་མཚན་འཕྱར་ཐབས་དང་། གཡོན་པས་ཐོད་པ་ཐུགས་
ཀར་གཏོད་པའོ། །

གཞན་ཡང་མིག་ཏུ་ས་སྙིང་དཀར་པོ་འཁོར་ལོ་འཛིན་པ། རྣ་བར་ཕྱག་རྡོར་
སྔོན་པོ་རྡོ་རྗེ་འཛིན་པ། སྣར་མཁའ་སྙིང་སེར་པོ་ནོར་བུ་འཛིན་པ། ལྕེར་སྤྱན་རས་
གཟིགས་དམར་པོ་པདྨ་འཛིན་པ། དཔྲལ་བར་སྒྲིབ་སེལ་ལྗང་ཁུ་རལ་གྲི་འཛིན་
པ། སྙིང་ཁར་ཀུན་བཟང་དཀར་པོ་རྡོ་རྗེ་འཛིན་པ། གཞན་ཡང་མིག་ཏུ་གཟུགས་
གོ་རི། རྣ་བར་སྒྲ་ཙོ་རི། སྣར་དྲི་བི་ཏ་ལི། ལྕེར་རོ་ཀླསྨ་རི། དཔྲལ་བར་རེག་ས
སྤྱོད་མ། སྙིང་གར་ཆོས་ཁམས་མཁའ་སྤྱོད་མ། དེ་རྣམས་སྐུ་མདོག་ནག་པོ་འདབ
མའི་ལྷ་དང་མཚུངས་པའོ། །ལག་པ་གཡས་པར་གཤེན་རྗེ་མཐར་བྱེད་སྔོན་པོ་

ཐོད་པ་འཛིན་པ། ལག་པ་གཡོན་པར་ཤེས་རབ་མཐར་བྱེད་དཀར་པོ་བེ་ཅོན་འཛིན་པ། ལྟེར་པདྨ་མཐར་བྱེད་དམར་མོ་པདྨ་འཛིན་པ། གསང་གནས་སུ་བགེགས་མཐར་བྱེད་སྔོ་བསངས་རྡོ་རྗེ་འཛིན་པ། དཔུང་པ་གཡས་པར་མི་གཡོ་བ་སྔོ་སྐྱ་རལ་གྲི་འཛིན་པ། དཔུང་པ་གཡོན་པར་འདོད་པའི་རྒྱལ་པོ་སྔོན་པོ་ལྕགས་ཀྱུ་འཛིན་པ། པུས་མོ་གཡས་པར་དབྱུག་སྔོན་ཅན་སྔོན་པོ་དབྱུག་པ་འཛིན་པ། པུས་མོ་གཡོན་པར་སྟོབས་པོ་ཆེ་དུད་ནག་རྩེ་གསུམ་འཛིན་པ། སྤྱི་གཙུག་ཏུ་གཙུག་ཏོར་འཁོར་ལོར་བསྒྱུར་བ་སེར་པོ་འཁོར་ལོ་འཛིན་པ། རྐང་མཐིལ་གཉིས་སུ་གནོད་མཛེས་རྒྱལ་པོ་སྔོན་པོ་གཏུན་ཤིང་འཛིན་པ། དེ་ཐམས་ཅད་གཡོན་བརྐྱང་གིས་ཡེ་ཤེས་ཀྱི་མེ་འབར་བའི་དབུས་ན་བཞུགས་པ། ལྷ་དེ་དག་ཐམས་ཅད་སྐུའི་དབྱིབས་རྣམ་པར་བདེ་བ། རང་བཞིན་གསལ་སྟོང་། ངོ་བོ་ཟུང་འཇུག །གཞན་ཡང་ལུས་རྩ་སྤྲུལ་པའི་སྐུ། རྩ་ཡི་གེ་ལོངས་སྤྱོད་རྫོགས་པའི་སྐུ། ཁམས་བདུད་རྩི་ཆོས་ཀྱི་སྐུ། སྙིང་པོ་ཡེ་ཤེས་རླུང་། ངོ་བོ་ཉིད་ཀྱིས་སྐུར་གྲུབ། རང་གི་སྙིང་ཁའི་ས་བོན་ལས་འོད་ཟེར་འཕྲོས་པས། དབང་གི་ལྷ་དེ་བཞིན་གཤེགས་པ་རིགས་ལྔ། ཡུམ་བཞི། བྱང་ཆུབ་སེམས་དཔའ་བརྒྱད། ལྷ་མོ་དྲུག ཁྲོ་བོ་བཅུ་དང་བཅས་པ། ཨོཾ་ཧྐ་ག་ཤན་མཧཱ་ཀཱ་རུ་ཎི་ཀཱ་ཧེ་བཛྲ་པཉྩ་ཀུ་ལ་ས་པ་རི་ཝཱ་ར་བཛྲ་སཱ་ཛཿ དཀར་མོའི་རི་དྭགས། ནས། གཡུང་མོ་སྐུ་ལ་འབྲུད་པ་ཉིད། །ཞེ་སྡང་རྡོ་རྗེ་ཕྱག་འཚལ་བསྟོད་སོགས།

ཨོཾ་བཛྲ་བྷཱུ་མི་ཨཱཿཧཱུྃ། དབང་ཆེན་གསེར་གྱི་ས་གཞི། ཨོཾ་བཛྲ་རེ་ཁེ་ཨཱཿཧཱུྃ། ཕྱི་ལྕགས་རི་འཁོར་ཡུག་གིས་བསྐོར་བའི་དབུས་སུ། ཧཱུྃ་རིའི་རྒྱལ་པོ་རི་རབ། ཤར་ལུས་འཕགས་པོ། ལྷོ་འཛམ་བུ་གླིང་། ནུབ་བ་ལང་སྤྱོད། བྱང་སྒྲ་མི་སྙན། ཉི་མ

ཀླཱ་བ། དབུས་སུ་ལྷཱ་དང་མིའི་དཔལ་འབྱོར་ཕུན་སུམ་ཚོགས་པ་གང་ཡང་མ་ཚང་བ་མེད་པ། འདི་ཉིད་དཔལ་ལྡན་བླ་མ་དམ་པ་རྣམས་ལ་དབང་བསྐུར་ཟབ་མོ་ཞུ་བའི་ཡོན་དུ་དབུལ་བར་བགྱིའོ། །ཐུགས་རྗེས་འགྲོ་བའི་དོན་དུ་བཞེས་སུ་གསོལ། བཞེས་ནས་བྱིན་གྱིས་བརླབ་ཏུ་གསོལ། བྱང་ཆུབ་རྡོ་རྗེ། སོགས། ལན་གསུམ། ཨོཾ་སྭ་བྷཱ་ཝ༔ བདག་དང་དབང་རྫས་རྣམ་རྒྱལ་བུམ་པའི་ཆུར་མི་དམིགས་ཏེ་སྟོང་པར་གྱུར། སྟོང་པའི་ངང་ལས་པཾ་ལས་པདྨ་དང་། རཾ་ལས་ཉི་མའི་དཀྱིལ་འཁོར་གྱི་སྟེང་དུ། ཧཱུྃ་ལས་རྡོ་རྗེ་སྔོན་པོ་ལྟེ་བ་ལ་ཧཱུྃ་གིས་མཚན་པ། དེ་ལས་འོད་འཕྲོས་ཚུར་འདུས་གཅིག་ཏུ་གྱུར་པ་ལས་གཉིས་ཀ་མི་བསྐྱོད་པ་སྐུ་མདོག་སྔོན་པོ་ཞལ་གཅིག་ཕྱག་གཉིས་པ་གཡས་རྡོ་རྗེ་གཡོན་དེས་ཡུ་བ་བྱས་པའི་དྲིལ་བུ་འཛིན་པ། ཡུམ་མཱ་མ་ཀཱི་སྔོན་པོ་གྲི་གུག་དང་ཐོད་པ་འཛིན་པ་དང་མཉམ་པར་སྦྱོར་བ། གཉིས་ཀའང་རུས་པའི་རྒྱན་གྱིས་བརྒྱན་པའི་མིག་ཏུ་གཏི་མུག་རྡོ་རྗེ་མ། རྣ་བར་ཞེ་སྡང་རྡོ་རྗེ་མ། སྣ་ལ་སེར་སྣ་རྡོ་རྗེ་མ། ཁ་ལ་འདོད་ཆགས་རྡོ་རྗེ་མ། ལུས་ལ་ཕྲག་དོག༔ ཡིད་ལ་བདག་མེད༔ སྤྱི་བོར་སྐུ༔ མགྲིན་པར་གསུང༔ ཐུགས་ཀར་ཐུགས་རྡོ་རྗེ་མ། ཐུགས་ཀའི་ཧཱུྃ་ལས་འོད་ཟེར་འཕྲོས་པས། ཕྱོགས་བཅུའི་དེ་བཞིན་གཤེགས་པ་ཐམས་ཅད་མི་བསྐྱོད་པ་ཡབ་ཡུམ་གྱི་རྣམ་པར་ཨོཾ་བཛྲ་ས་མཱ་ཛཿ ཛཿཧཱུྃ་བཾ་ཧོཿགཉིས་སུ་མེད་པར་ཐིམ། ཨོཾ་བཛྲ་བྷ་ཝ་བྷི་ཥིཉྩ་ཧཱུྃ། དབང་རྫས་ལ་དབང་བསྐུར། སྐུ་གང་དྲི་མ་དག །ཆུའི་ལྷག་མ་ཡར་ལུད་པ་ལས་མི་བསྐྱོད་པས་དབུ་བརྒྱན། དབང་རྫས་ཀྱི་མི་བསྐྱོད་པ་ཡབ་ཡུམ་སྙོམས་པར་ཞུགས་ཏེ། ཞུ་བ་ལས་བྱུང་བའི་དབང་རྫས་རྣམ་རྒྱལ་བུམ་པའི་ཆུར་གྱུར། ཞེས་བརྗོད། དེ་ནས་བཅོམ་ལྡན་དེ་བཞིན་གཤེགས་པ་ཀུན། །སོགས་དང་། ཨོཾ་ཨ་བྷི་ཥིཉྩ་ཏུ་མཾ་སརྦ་ཏ་ཐཱ་ག

ཏ། ཞེས་གསོལ་བ་བཏབ་པས། སངས་རྒྱས་རྣམས་ནི་ཐམས་ཅད་ཀྱི། །ཞེས་སོགས་བརྗོད་ཅིང་། ཨོཾ་བཛྲ་ཛྙཱ་ན་ཨ་བྷི་ཥིཉྩ་ཧཱུཾ་ཞེས་གསུངས་ཤིང་། དེ་བཞིན་གཤེགས་པ་རྣམས་ཀྱིས་བུམ་པའི་ཆུས་སྤྱི་བོ་ནས་དབང་བསྐུར། རིག་མ་རྣམས་ཀྱི་རྡོ་རྗེ་གླུ་ལེན། བྱང་ཆུབ་སེམས་དཔའ་རྣམས་ཀྱིས་བཀྲ་ཤིས་བརྗོད། ཁྲོ་བོ་རྣམས་ཀྱིས་བགེགས་བསྐྲད། ལྷ་མོ་རྣམས་ཀྱིས་ནི་མཆོད། དབང་གི་ཆུ་རྒྱུན་གྱིས་སྨིན་མཚམས་ཡན་ཆད་གང་བས་བུམ་པའི་དབང་ཐོབ། མགྲིན་པ་ཡན་ཆད་གང་བས་གསང་བའི་དབང་ཐོབ། སྙིང་ཁ་ཡན་ཆད་གང་བས་ཤེས་རབ་ཡེ་ཤེས་ཀྱི་དབང་ཐོབ། ལུས་ཐམས་ཅད་གང་བས་མཆོག་ཏུ་བདེ་བ་ཆེན་པོ་བཞི་དབང་ཐོབ། ལུས་ངག་ཡིད་གསུམ་གྱི་དྲི་མ་དག །ཆུའི་ལྷག་མ་ཡར་ལུད་པ་ལས་མི་བསྐྱོད་པའི་དབུ་བརྒྱན་ཉེར་སྤྱོད་ལྔས་མཆོད། དེ་ལྟར་ན་ཆུའི་དབང་ཐོབ། ཞེ་སྡང་དག །རྣམ་པར་ཤེས་པའི་ཕུང་པོ་གནས་གྱུར། མེ་ལོང་ལྟ་བུའི་ཡེ་ཤེས་མངོན་དུ་བྱས། མི་བསྐྱོད་པའི་གོ་འཕང་མངོན་དུ་གྱུར་པའི་སྐལ་བ་ཅན་དུ་བྱས་པ་ཡིན་ནོ། །ཅོད་པན་ནས།

བརྟུལ་ཞུགས་ཀྱི་བར་ལ་རྒྱས་པར་ནི་ཆུ་དབང་དང་འདྲ་ལ།

ཅུང་ཟད་བསྡུ་ན། ཨོཾ་སྭ་ཧླཱ་ཧ༔ བདག་དང་དབང་རྫས་དབུ་རྒྱན་སྟོང་པའི་ངང་ལས་པཾ་ལས་པདྨ་དང་། རཾ་ལས་ཉི་མའི་དཀྱིལ་འཁོར་གྱི་སྟེང་དུ། ཨཾ་ལས་རིན་པོ་ཆེ་སེར་པོ་ཨཾ་གིས་མཚན་པ། དེ་ལས་འོད་འཕྲོས་འདུས་གཅིག་ཏུ་གྱུར་པ་ལས། གཉིས་ཀ་རིན་ཆེན་འབྱུང་ལྡན་སྐུ་མདོག་སེར་པོ་ཞལ་གཅིག་ཕྱག་གཉིས་པ། གཡས་རིན་པོ་ཆེ་དང་། གཡོན་དེས་ཡུ་བ་བྱས་པའི༔ ཡུམ་རིན་ཆེན་སྒྲོལ་མ་སེར་མོ་གཡས་གྲི་གུག་དང་༔ གཉིས་ཀའང་རུས་པའི་རྒྱན་གྱིས་བརྒྱན་པ། དཔྲལ་བར་ཨོཾ། མགྲིན་པར་ཨཱ། ཐུགས་ཀར་ཧཱུཾ། ཐུགས་ཀའི་ཧཱུཾ་ལས་འོད་ཟེར

འཕྲོས་པས་ཕྱོགས་བཅུའི༔ རིན་ཆེན་འབྱུང་ལྡན་ཡབ་ཡུམ་གྱི་རྣམ་པར་ཨོཾ་བཛྲ་ས
མཱ་ཛཿ དབང་རྫས་ལ་དབང་བསྐུར། རིན་ཆེན་འབྱུང་ལྡན་གྱིས་དབུ་བརྒྱན།
དབང་རྫས་ཀྱི་རིན་ཆེན་འབྱུང་ལྡན་ཡབ་ཡུམ་སྙོམས་པར་ཞུགས། ཞུ་བ་ལས་བྱུང་
བའི་དབང་རྫས་རིན་པོ་ཆེའི་དབུ་རྒྱན་དུ་གྱུར། དེ་བཞིན་གཤེགས་པ་ཐམས་ཅད་
ཀྱིས་བདག་ལ་མངོན་པར་དབང་བསྐུར་བ་སྩལ་དུ་གསོལ། ཞེས་གསོལ་བ་
བཏབ་པས། སངས་རྒྱས་རྣམས་ནི་ཐམས་ཅད་ཀྱི། །ནས། རིན་ཆེན་དབང་བསྐུར་
ཆེན་པོར་སྦྱིན། །ཨོཾ་བཛྲ་རཏྣ་མུ་ཀུ་ཊ་ཨབྷི་ཥིཉྩ་ཧཱུྃ། ཨོཾ་བཛྲ་ཧྲ་ཕ་ཨ་བྷི་ཥིཉྩ་ཧཱུྃ།
བུམ་པའི་ཆུས་སྤྱི་བོ་ནས་དབང་བསྐུར། ལུས་ཐམས་ཅད་གང་། དྲི་མ་ཐམས་ཅད་
དག །ཆུའི་ལྷག་མ་ཡར་ལུད་པ་ལས་རིན་ཆེན་འབྱུང་ལྡན་གྱི་དབུ་བརྒྱན། ཨོཾ་བཛྲ་
ཕཊྲེཿ ཨཱཿཧཱུྃ། སོགས། དེ་ལྟར་ན་ཅོད་པན་གྱི་དབང་ཐོབ། ང་རྒྱལ་སེར་སྣ་དག །
ཚོར་པའི་ཕུང་པོ༔ མཉམ་པ་ཉིད་ཀྱི་ཡེ་ཤེས༔ ཨོཾ་སྭ་བྷཱ་ཝ༔ སོགས། བདག་དང་
དབང་རྫས་རྡོ་རྗེ་སྙིང་པའི་ངང་ལས་པཾ་ལས་པདྨ་དང་། རཾ་ལས་ཉི་མའི་སྟེང་དུ།
ཧྲཱིཿ་ལས་པདྨ་དམར་པོ་ཧྲཱིཿ་གིས་མཚན་པ། དེ་ལས་འོད་འཕྲོས། གཉིས་ཀ་འོད་
དཔག་མེད་སྐུ་མདོག་དམར་པོ་ཞལ་གཅིག་ཕྱག་གཉིས་པ། གཡས་པདྨ་དང་།
གཡོན་དེས་ཡུ་བ། ཡུམ་གོས་དཀར་མོ་དམར་མོ་གྲི་གུག༔ ཐུགས་ཀའི་ཧཱུྃ་ལས
འོད་ཟེར་འཕྲོས་པས་ཕྱོགས་བཅུའི༔ འོད་དཔག་མེད་ཡབ་ཡུམ་གྱི་རྣམ་པར་ཨོཾ་
བཛྲ་ས་མཱ་ཛཿ འོད་དཔག་མེད་ཀྱིས་དབུ་བརྒྱན་དབང་རྫས་ཀྱི་འོད་དཔག་མེད་
ཡབ་ཡུམ་སྙོམས་པར་ཞུགས། ཞུ་བ་ལས་བྱུང་བའི་དབང་རྫས་རྡོ་རྗེར་གྱུར། དེ་
བཞིན་གཤེགས་པ་ཐམས་ཅད་ཀྱིས་བདག་ལ༔ སངས་རྒྱས་ཀུན་གྱི་རྡོ་རྗེའི་
དབང་། །དེ་རིང་ཁྱོད་ལ་བསྐུར་བར་བྱ། །སངས་རྒྱས་ཀུན་ཏུ་རབ་བསྒྲུབ་ཕྱིར། །

རྡོ་རྗེ་འདི་ནི་ཁྱོད་ཀྱིས་ལོང་། །ཨོཾ་མཧཱ་བཛྲ་ཧཱུཾ། ཨོཾ་བཛྲ་ཧྲཱ་ཧ༔ འོད་དཔག་མེད་
ཀྱི༔ ཨོཾ་བཛྲ་པུཥྤེ། ནས། ཤབྡ་ཨཱཿཧཱུཾ། དེ་ལྟར་ན་རྡོ་རྗེའི་དབང་ཐོབ་འདོད་ཆགས་
དག །འདུ་ཤེས་ཀྱི་ཕུང་པོ་གནས་གྱུར། སོ་སོར་རྟོག་པའི་ཡེ་ཤེས་མངོན་དུ་བྱས།
འོད་དཔག་མེད་ཀྱི་གོ༔ ཨོཾ་སྭ་ཧྲཱ་ཧ༔ བདག་དང་དབང་རྫས་དྲིལ་བུ་སྟོང་པའི་
ངང་ལས་པཾ་ལས་པདྨ་དང་། རཾ་ལས་ཉི་མའི་དཀྱིལ་འཁོར་གྱི་སྟེང་དུ། ཕཾ་ལས་
རལ་གྲི་སྔོ་བསངས་སམ་ལྗང་ཁུ་ཕཾ་གིས་མཚན་པ། དེ་ལས་འོད་འཕྲོས། གཉིས་
ཀ་དོན་ཡོད་གྲུབ་པ་སྐུ་མདོག་ལྗང་ཁུ་ཞལ་གཅིག་ཕྱག་གཉིས་པ། གཡས་རལ་གྲི་
དང་གཡོན་དེས་ཡུ་བ་བྱས་པའི༔ ཡུམ་དམ་ཚིག་སྒྲོལ་མ་ལྗང་གུ་གཡས་གྲི་གུག༔
ཐུགས་ཀའི་ཧཱུཾ་ལས་འོད་ཟེར་འཕྲོས་པས་ཕྱོགས་བཅུའི༔ དོན་ཡོད་གྲུབ་པ་ཡབ་
ཡུམ་གྱི་རྣམ་པར་བཛྲ་ས་མ་ཛཿ དོན་ཡོད་གྲུབ་པས་དབུ་བརྒྱན། དབང་རྫས་ཀྱི་
དོན་ཡོད་གྲུབ་པ་ཡབ་ཡུམ་སྙོམས་པར་ཞུགས། ཞུ་བ་ལས་བྱུང་བའི་དབང་རྫས
དྲིལ་བུར་གྱུར། དེ་བཞིན་གཤེགས་པ་ཐམས་ཅད་ཀྱིས༔ ཨོཾ་བཛྲ་ཨ་དྷི་པ་ཏི་ཏྭཾ།
ཨ་བྷི་ཥིཉྩ་མཾ། ཏིཥྛ་བཛྲ་ས་མ་ཡེ་སྟྭཾ། ཨོཾ་བཛྲ་ཧཱ་ཧ༔ དོན་ཡོད་གྲུབ་པས་དབུ་
བརྒྱན། ཨོཾ་བཛྲ་པུཥྤེ༔ སོགས། དེ་ལྟར་ན་དྲིལ་བུའི་དབང་ཐོབ། ཕྲག་དོག་དག །
འདུ་བྱེད་ཀྱི་ཕུང་པོ་གནས་གྱུར། བྱ་བ་གྲུབ་པའི་ཡེ་ཤེས་མངོན་དུ་བྱས། དོན་
ཡོད་གྲུབ་པའི༔ ཨོཾ་སྭ་ཧྲཱ་ཧ༔ རང་ཉིད་མི་དམིགས་ཏེ་སྟོང་པའི་ངང་ལས་པཾ་ལས་
པདྨ་དང་། ཨ་ལས་ཟླ་བའི་དཀྱིལ་འཁོར་གྱི་སྟེང་དུ། ཧཱུཾ་ལས་འཁོར་ལོ་དཀར་པོ་
ཧཱུཾ་གྱིས་མཚན་པ། དེ་ལས་འོད་འཕྲོས༔ བདག་ཉིད་རྣམ་པར་སྣང་མཛད་སྐུ་
མདོག་དཀར་པོ་ཞལ་གཅིག་ཕྱག་གཉིས་པ། གཡས་འཁོར་ལོ་དང་གཡོན་དེས
ཡུ་བ༔ ཡུམ་སངས་རྒྱས་སྤྱན་མ་དཀར་མོ་གཡས་གྲི་གུག༔ ཐུགས་ཀའི་ཧཱུཾ་ལས་

འོད་ཟེར་འཕྲོས་པས་ཕྱོགས་བཅུའི༔ རྣམ་པར་སྣང་མཛད་ཡབ་ཡུམ་གྱི་རྣམ་པར་ཨོཾ་བཛྲ་ས་ཏྭ་ཛཿ ཛཿཧཱུྃ་བཾ་ཧོཿ གཉིས་སུ་མེད་པར་ཐིམ། དེ་བཞིན་གཤེགས་པ་ཐམས་ཅད་ཀྱིས༔ ཨོཾ་བཛྲ་སཏྭ་སྠཾ། ཨ་བྷི་ཥིཉྩ་བཛྲ་ན་མ་ཨ་བྷི་ཥེ་ཀ་ཏ། ཀྱི་དཔལ་ཆེན་ཆེ་གེ་མོ་རྡོ་རྗེ་ཞེས་བྱ་བའི་དེ་བཞིན་གཤེགས་པའོ། །ཨོཾ་བཛྲ་ཀྲྀ་ཏྲཿ ཆུའི་ལྷག་མ་ཡར་ལུད་པ་ལས་རྣམ་པར་སྣང་མཛད་ཀྱི་དབུ་བརྒྱན། ཨོཾ་བཛྲ་ཕྲེ་སོགས་ནས། དེ་ལྟར་ན་མིང་གི་དབང༔ གཏི་མུག༔ གཟུགས་ཀྱི་ཕུང་པོ༔ ཆོས་ཀྱི་དབྱིངས་ཀྱི་ཡེ་ཤེས༔ རྣམ་པར་སྣང་མཛད་ཀྱི་གོ་འཕང་མངོན་དུ་གྱུར་པའི་སྐལ་བ་ཅན་དུ་བྱས་པ་ཡིན་ནོ། །དངོས་ཀུན་གང་དང་གང་སྣང་བ། །གཙོ་དེ་རང་གི་ལྷག་པའི་ལྷ། །ཆོས་རྣམས་རང་བཞིན་རྟོག་མེད་དག །སངས་རྒྱས་ཡེ་ཤེས་ལྷ་བར་གྱིས། །ཨོཾ་སྭ་བྷཱ་ཝ༔ པཾ་ལས་པདྨ་དང་། ཨ་ལས་ཟླ་བའི་དཀྱིལ་འཁོར་གྱི་སྟེང་དུ་ཧཱུྃ་ལས་རྡོ་རྗེ་དཀར་པོ་རྩེ་ལྔ་པ་ལྟེ་བ་ལ་ཧཱུྃ་གིས་མཚན་པ། དེ་ལས་འོད་འཕྲོས་འདུས་གཅིག་ཏུ་གྱུར་པ་ལས། བདག་ཉིད་རྡོ་རྗེ་སེམས་པ་སྐུ་མདོག་དཀར་པོ་གཡས་རྡོ་རྗེ་དང་གཡོན་དེས་ཡུ་བ་བྱས་པའི་དྲིལ་བུ་འཛིན་པ། ཡུམ་རྡོ་རྗེ་སྙེམས་མ་སྐུ་མདོག་དཀར་མོ་གྲི་གུག་དང་ཐོད་པ་འཛིན་པ་དང་མཉམ་པར་སྦྱོར་བ། གཉིས་ཀའང་རུས་པའི་རྒྱན་གྱིས་བརྒྱན་པའི། དཔྲལ་བར་ཨོཾ། མགྲིན་པར་ཨཱཿ ཐུགས་ཀར་ཧཱུྃ། ཐུགས་ཀའི་ཧཱུྃ་ལས་འོད་ཟེར་འཕྲོས་པས། ཕྱོགས་བཅུའི་དེ་བཞིན་གཤེགས་པ་ཐམས་ཅད་རྡོ་རྗེ་སེམས་དཔའ་ཡབ་ཡུམ་གྱི་རྣམ་པར་ཨོཾ་བཛྲ་ས་ཏྭ་ཛཿ ཛཿཧཱུྃ་བཾ་ཧོཿ གཉིས་སུ་མེད་པར་ཐིམ། ཨོཾ་བཛྲ་ཀྲྀ་ཏྲ་ཨ་བྷི་ཥིཉྩ་ཧཱུྃ། བུམ་པའི་ཆུས་སྤྱི་བོ་ནས་དབང་བསྐུར། ནས་ཆུའི་ལྷག་མ་ཡར་ལུད་པ་ལས། མི་བསྐྱོད་པས་དབུ་བརྒྱན། འདི་སྐེ་སངས་རྒྱས་ཐམས་ཅད་དེ། །སོགས་དང་།

བརྟུལ་ཞུགས་བརྟན། ཨོཾ་སརྦ་ཏ་ཐཱ་ག་ཏཿ ཧེ་ཧཱུྃ། ཞེས་བརྗོད། དེ་ནས། མཎྜལ་གླིང་བཞི་རི་རབ་ཉི་ཟླ་བྱུང་གཅིག །ལྷ་མིའི་དཔལ་འབྱོར་ཕུན་སུམ་ཚོགས༔ དཔལ་ལྡན་བླ་མ་དམ་པ་ལ་བུམ་པའི་དབང་བསྐུར་བ་ཞུ་བའི་ཡོན་དུ་འབུལ་བ༔ བསླབ་ཏུ་གསོལ། ཅེས་བརྗོད། དེ་ནས། མི་ལྡོག་འཁོར་ལོའི་དབང་བསྐུར་བ། །མགོན་པོས་བདག་ལ་སྩལ་ནས་ཀྱང་། །འཁོར་ལོ་ལྷ་ཡི་དེ་ཉིད་དང་། །སློབ་དཔོན་འཕྲིན་ལས་ཡོངས་སུ་གསུངས། །སངས་རྒྱས་ཀུན་གྱི་དམ་ཚིག་དང་། །སྡོམ་པའང་བླ་ན་མེད་པ་སྩོལ། །ལན་གསུམ། འདི་དེ་སངས་རྒྱས་ཐམས་ཅད་དེ། །ནས། བརྟུལ་ཞུགས་བརྟན། །ཨོཾ་སརྦ་ཏ་ཐཱ་ག༔ ཧེ་ཧཱུྃ། ཞེས་བརྗོད། ཐོག་མཐའ་མེད་པའི༔ དང་པོའི་སྐྱེས་བུ་ལའོ། །ཨོཾ་བཛྲ་མཏྭ་ཧཱུྃ། ཞེས་བརྗོད། འདི་ནི་རྣལ་འབྱོར་མ་ཀུན་གྱི་སོགས། རྒྱལ་བས་བཞེད། ཨ་སྲིད་པ་ངོ་བོ༔ སོགས། དམ་པ་བྱེད་པར་གྱུར། ཨོཾ་བཛྲ་གྷཎྚེ་ཨ། བདག་ཉིད་རྡོ་རྗེ་འཆང་ཆེན་པོ་སྐུ་མདོག་སྔོན་པོ། ཞལ་གཅིག་ཕྱག་གཉིས་པ། གཡས་རྡོ་རྗེ་དང་། གཡོན་དེས་ཡུ་བ་བྱས་པའི་དྲིལ་བུ་འཛིན་པ། ཡུམ་རྡོ་རྗེ་སྙེམས་མ་སྐུ་མདོག་སྔོན་མོ་གྲི་གུག་དང་། ཐོད་པ་འཛིན་པ་དང་མཉམ་པར་སྦྱོར་བ། གཉིས་ཀའང་རུས་པའི་རྒྱན་གྱིས་བརྒྱན་པའི་མིག་ཏུ་གཏི་མུག་རྡོ་རྗེ་མ༔ ནས། ཐུགས་ཀར་ཐུགས་རྡོ་རྗེ་མ། ཐུགས་ཀའི་ཧཱུྃ་ལས་འོད་ཟེར་འཕྲོས་པས། ཕྱོགས་བཅུའི་དེ་བཞིན་གཤེགས་པ་ཐམས་ཅད་རྡོ་རྗེ་འཆང་ཡབ་ཡུམ་གྱི་རྣམ་པར་ཨོཾ་བཛྲ་ས་མཱ་ཛཿ ཛཿཧཱུྃ་བཾ་ཧོཿ གཉིས་སུ་མེད་པར་ཐིམ། རྡོ་རྗེ་ཆེ་དང་དྲིལ་བུ་ཆེ། །སོགས། སློབ་མའི་ཚོགས་རྣམས་བསྡུ་བར་གྱིས། །ཤེས་རབ་བཅུ་དྲུག་ལོན་པ་ལ། །སོགས་ནས། ཡིད་ཀྱི་ལུས་ནི་བསྟན་ཕྱིར་རོ། །སངས་རྒྱས་རྣམས་ནི་ཐམས་ཅད་ཀྱི། །གསང་གསུམ༔ ནས། རྡོ་རྗེ་དབང་བསྐུར་ཆེན་པོ་སྦྱིན། ཨོཾ་བཛྲ་ཧྲཱ་ཧཱ་ཨ་

ཧྲཱི་ཀྵིཾ་ཧཱུྃ། ཐུམ་པའི་རྒྱུས་སྤྱི་བོ་ནས་དབང་བསྐུར། རྒྱུའི་ལྷག་མ་ཡར་ལྷུད་པ་ལས། རྡོ་རྗེ་འཆང་ཆེན་པོས་དབུ་བརྒྱན། ཨོཾ་སུ་པྲ༔ ཨོཾ་བཛྲ་ཕྲིཏྲི་ཨཱཿཧཱུྃ། ནས། ཤཀྟ་ཨཱཿཧཱུྃ། དེ་ལྟར་ན་བླ་མའི་སྐུའི་དཀྱིལ་འཁོར་དུ་ཐུམ་པའི་དབང་ཐོབ། ལུས་ཀྱི་དྲི་མ་དག་ལམ་བསྐྱེད་རིམ་བསྒོམ་པ་ལ་དབང་། འབྲས་བུ་སྤྲུལ་པའི་སྐུའི་གོ་འཕང་མངོན་དུ་འགྱུར་བའི་སྐལ་བ་ཅན་དུ་བྱས་པ་ཡིན་ནོ། །ཞེས་བརྗོད་དེ་ཐུམ་པའི་དབང་ངོ་། །

དེ་ནས་གསང་བའི་དབང་གི་དོན་དུ། མཎྜལ་ཕུལ། ཁྱོད་ནི་རྣལ་འབྱོར་མ་ཚོགས་ཡོངས་སུ་བསྐོར། །ནས། ཧེ་རུ་ཀ་དཔལ་རྡོ་རྗེ་ཡིད་ཀྱིས་དགེས། །དེ་ནས། བཅོམ་ལྡན་ཞི་བ། ནས། བྱིང་བ་སྐྱབས་མེད་བདག་ལ་སྐྱོབས། །ཨོཾ་ཨཱཿཧཱུྃ། གདོང་བཅིངས། དེ་ནས་བླ་མ་ཧེ་རུ་ཀ་ཡབ་ཡུམ་ཐབས་ཤེས་སྙོམས་པར་ཞུགས་པའི་སྦྲས། དེ་བཞིན་གཤེགས་པ་རྣམས་སྤྱན་དྲངས་ནས་ཞལ་དུ་ཞུགས། རྗེས་ཆགས་ཀྱི་མེས་འོད་དུ་ཞུ། རྡོ་རྗེའི་ལམ་ནས་ཡུམ་གྱི་མཁའ་བབས་པའི་བྱང་ཆུབ་སེམས་ཀྱི་ཐིག་ལེ་མུ་ཏིག་གི་རྡོག་མ་ལྟ་བུ་བདག་གི་ལྕེ་ཐོག་ཏུ་བཞག །ཇི་ལྟར་འདས་པའི་སངས་རྒྱས་ཀྱིས། །བྱང་ཆུབ་སྲས་ལ་དབང་བསྐུར་ལྟར། །སོགས། དབང་བསྐུར་རོ། །ཨོཾ་ཨཱཿ ཧཱུྃ། ཐིག་ལེ་མགྲིན་པར་ཐིམ་པས་བདེ་བ་ཆེན་པོའི་ཡེ་ཤེས་སྐྱེས་པར་བསམ་མོ། །ཨོཾ་ཨཱཿཧཱུྃ། གདོང་བསལ། དེ་ལྟར་ན་རྫས་གསང་བ་བྱང་ཆུབ་སེམས་ཀྱི་དཀྱིལ་འཁོར་དུ་གསང་བའི་དབང་བསྐུར་བ་ཐོབ། ངག་གི་དྲི་མ་དག །ལམ་ཙཎྜ་ལི་སྒོམ་པ་ལ་དབང་། འབྲས་བུ་ལོངས་སྤྱོད་རྫོགས་པའི་སྐུའི༔ ཞེས་བརྗོད། གསང་དབང་ངོ་། །

དེ་ནས་ཤེས་རབ་ཡེ་ཤེས་ཀྱི་དབང་གི་དོན་དུ། མཎྜལ་གླིང་བཞི་རི་རབ་ནས། ཤེས་

རབ་ཡེ་ཤེས་ཀྱི་དབང་བསྐུར་སོགས། གོང་ལྟར། བསྐྱོད་པ་གསོལ་བཏབ་གསང་དབང་ལྟར་བྱས་ལ། ཨོཾ་ཨཱཿཧཱུྃ། གིས་གདོང་བཅིངས། བླ་མས། དགའ་སྟེར། སོགས། ཧྲག་ཏུ་གྱིས། ཞེས་རིག་མ་སྦྱིན། རིག་མས་བཤད་གཅི་དག་ནི། སོགས། སྦྲོ་སྦྱུར་ཏམ། དྲིས་པའི་ལན་དུ། བཤད་གཅི་དག་ནི། སོགས། སྦྲོ་སྦྱུར་ཏོ། །རིག་མས། ཨེ་མ་ང་ཡི་བདྨ༔ སོགས་མཆོག་གི་དངོས་གྲུབ་མེད། ཧཱཀྵ་མོ་ཀྑཱ་ཧོ། །ཞེས་པར་དུ་བྱིན། ཡུམ་གྱི་མཁའ་མི་དམིགས་ནས། ཨཱཿས་མཚན་པ། ཡབ་ཀྱི་གསང་གནས་མི་དམིགས་ནས། ཧཱུྃ་གིས་མཚན་པ། བདག་ཉིད་ཧེ་རུ་ཀ་ཡབ་ཡུམ་རྗེས་སུ་ཆགས་པས་སྙོམས་པར་ཞུགས་ནས་ལུགས་འབྱུང་དང་ལུགས་བཟློག་གི་དགའ་བཞི་མངོན་དུ་བྱས་པར་གྱུར། ཨོཾ་ཨཱཿཧཱུྃ། གདོང་གཡོགས་བསལ་ཏེ། དེ་ལྟར་ན་ཟླ་གའི་དཀྱིལ་འཁོར་དུ་ཤེས་རབ་ཡེ་ཤེས་ཀྱི་དབང་བསྐུར་བ་ཐོབ། ཡིད་ཀྱི་དྲི་མ་དག །ལམ་ཕོ་ཉའི་ལམ་སྒོམ་པ་ལ་དབང་། འབྲས་བུ་ཆོས་ཀྱི་སྐུ། ཤེས་རབ་ཡེ་ཤེས་ཀྱི་དབང་ངོ་། །

དེ་ནས་དབང་བཞི་པའི་དོན་དུ། །མཆོད་པ་བསྟོད་པ་ཕུལ། མགོན་པོ་ཐུགས་རྗེ་ཆེ་ལྡན་པས། །དབང་བསྐུར་གསུམ་པོ་བདག་ལ་གནང་། །རྣམ་པ་ཀུན་གྱི་མཆོག་གྱུར་པའི། །བཞི་པ་ཡང་ནི་བྱིན་གྱིས་རློབས། ལན་གསུམ་གྱིས་གསོལ་བ་བཏབ། ཨོཾ་ཨཱཿཧཱུྃ། ཞེས་གདོང་གཡོགས་བཅིངས། ཡེ་ཤེས་འདི་ནི་ཆེས་ཕྲ༔ སོགས། ཁྱོད་རང་ཡང་ནི་དེ་ཡིས་ཕ། །ཞེས་མཉམ་པར་བཞག་གོ །ཨོཾ་ཨཱཿཧཱུྃ། གདོང་གཡོགས་བསལ་ལོ། །དེ་ལྟར་ན་དོན་དམ་བྱང་ཆུབ་སེམས་ཀྱི་དཀྱིལ་འཁོར་དུ་དབང་བཞི་པ་ཐོབ། ལུས་ངག་ཡིད་གསུམ་གྱི་དྲི་མ་བག་ཆགས་དང་བཅས་པ་དག །ལམ་རྡོ་རྗེའི་ཐ་རླབས་སྒོམ་པ་ལ་དབང་། འབྲས་བུ་ངོ་བོ་ཉིད་སྐུའི་གོ་འཕང་མངོན་དུ་འགྱུར་པའི་སྐལ་བ་ཅན་དུ་བྱས་པ་ཡིན་ནོ། །དབང་བཞི་པའོ། །གཙོ་བོས་ཇི་ལྟར༔ སོགས་ལན་གསུམ། མཆོད་བསྟོད

པ་ཕུལ་བ་ལས། བཀའ་དྲིན་གདང་རག་གི །ཞེས་འདོན་པ་སྲོས། དེང་ནས་བརྩམ་སྟེ༔ སོགས་ལན་གསུམ། དེ་ལྟར་ན་དབང་གི་རྒྱུ་རྒྱུན་གྱིས་ལུས་ཐམས་ཅད་གང་། དྲི་མ་ཐམས་ཅད་དག །རྒྱུའི་ལྷག་མ་ཡར་ལུད་པ་ལས། གཙོ་བོ་ཡབ་ཡུམ་གཉིས། གོ་རི་དང་པུཀྐ་སི་ལ་མི་བསྐྱོད་པ། ཙཽ་རི་དང་ཤ་བ་རི་ལ་རྣམ་པར་སྣང་མཛད། བེ་ཏ་ལི་དང་ཙཎྜ་ལི་ལ་རིན་ཆེན་འབྱུང་ལྡན། གྷསྨ་རི་དང་ཌོམྦི་ནི་ལ་འོད་དཔག་མེད། ལུས་དཀྱིལ་གྱི་ལྷ་ཐམས་ཅད་ལ་རྡོ་རྗེ་སེམས་དཔས་དབུ་བརྒྱན་པའམ། སོ་སོའི་རིགས་བདག་གིས་རྒྱས་བཏབ། དབང་འཕྲིན་དུ་ལེན་ན། དབང་ལྷ་སྤྱན་དྲངས་མཆོད་ཅིང་གསོལ་བ་བཏབ་པ་ཡན་ཆད་རྒྱས་པ་བཞིན་བྱས་ལ། རྡོ་རྗེ་ཆེ་དང་། སོགས། སློབ་མའི་ཚོགས་རྣམས་བསྡུ་བར་གྱིས། །ཞེས་པས་བླ་མ་འི་སྐུའི་དཀྱིལ་འཁོར་དུ་བུམ་པའི་དབང་ཐོབ། ལུས་ཀྱི༔ སོགས། སྤྲུལ་པའི་སྐུའི་བག་ཆགས་རྒྱུད་ལ་བཞག །ཧེ་ལྟར་འདས་པའི། སོགས། རྒྱུན་གྱིས་དབང་བསྐུར་རོ། །ཞེས་ཀུན་རྫོབ་བྱང་ཆུབ་སེམས་ཀྱི༔ ཞེས་སོགས་གོང་ལྟར་རོ། །དགའ་སྟེར༔ སོགས། རྟག་ཏུ་གྱིས། ཞེས་ཕྱག་རྒྱའི་བྷ་གའི་དཀྱིལ་འཁོར་དུ། སོགས། གོང་ལྟར་རོ། །ཡེ་ཤེས་འདི་ནི༔ སོགས། དེ་ཡི་ཕ་ཞེས་སོགས། དོན་དམ་བྱང་ཆུབ་སེམས་ཀྱི་དཀྱིལ་འཁོར་དུ། ཞེས་གོང་ལྟར་རོ། །

དབང་བསྡུས་པ་ལེན་པར་འདོད་ན། དབང་ལྷ་སྤྱན་དྲངས། མཆོད་པ་དང་གསོལ་བཏབ་སྔ་མ་དང་འདྲ་བར་བྱས་ལ། བཅོམ་ལྡན་དེ་བཞིན་གཤེགས་པ༔ ནས་ཥིཉྩ་ཏུ་མཾ་གྱི་བར་དང་། སངས་རྒྱས་རྣམས་ཀྱི༔ ནས། ཥིཉྩ་ཧཱུཾ་གི་བར་སྒྲུབ་ཐབས་བཞིན་ལས། ཞེས་གསུངས་ཤིང་། སངས་རྒྱས་རྣམས་ཀྱི་ནས། དབང་གི་རྒྱུ་རྒྱུན་གྱིས་སྒྲིབ་མཚམས་ཡན་ཆད་གང་། བུམ་པའི་དབང་ཐོབ། སྤྲུལ་པའི་འཁོར་ལོ་མི་བསྐྱོད་པ། །རྣ་ཆའི་བདག་ཉིད་འོད་དཔག་མེད། །མགུལ་གྱི་ཕྲེང་བ་རིན་ཆེན་བདག །ལག་པ་རྣམ་པར་སྣང་

མཛད་བརྗོད། །སྔ་རགས་ལ་ནི་དོན་ཡོད་གནས། །ཡན་ལག་ཀུན་ལ་རྡོར་འཛིན་འགོད། །མགྲིན་པ་ཡན་ཆད་གང་། གསང་བའི་དབང་ཐོབ། ལྟེ་བ་སྤྲུལ་པའི་འཁོར་ལོ་ལས་ཀྱི་ཕྱག་རྒྱ། སྙིང་ཁ་ཆོས་ཀྱི་འཁོར་ལོ་ཆོས་ཀྱི་ཕྱག་རྒྱ། མགྲིན་པ་ལོངས་སྤྱོད་ཀྱི་འཁོར་ལོ་ཕྱག་རྒྱ་ཆེན་པོ། སྤྱི་བོ་བདེ་ཆེན་གྱི་འཁོར་ལོ་དམ་ཚིག་གི་ཕྱག་རྒྱའོ། །

སྙིང་ག་ཡན་ཆད་གང་། ཤེས་རབ་ཡེ་ཤེས་ཀྱི་དབང་ཐོབ། མིག་ཏུ་གཏི་མུག་རྡོ་རྗེ་མ༔ སོགས། བདག་མེད་རྣལ་འབྱོར་མ། །ལྟེ་བ་ནས་བརྒྱུད་ལུས་ཐམས་ཅད་གང་། བཞི་པའི་དབང་ཐོབ། ལུས་ངག་ཡིད་གསུམ་གྱི་དྲི་མ་བག་ཆགས་དང་བཅས་པ་དག །རྩའི་ལྷག་མ་ཡར་ལུད་པ་ལས་གཙོ་བོ་ཡབ་ཡུམ་དང་གོ་རི་ཞེས་སོགས་གོང་བཞིན་བསམས་ཏེ། འདིར་དེ་ཙམ་ཞིག་གོ །ཞེས་པ་ལུས་དཀྱིལ་དང་ལམ་དུས་ཀྱི་དབང་གི་ཆུ་བོ་མ་ནུབ་པར་ལེན་པའི་རིམ་པ་འདི་ཡང་། རྒྱལ་ཁམས་པ་ཏཱ་ར་ནཱ་ཐས་བསྒྲིགས་པ་སྟེ། དཔལ་རྟག་བརྟན་དུའོ།། །། ཞུས་སོ།།

༄༅། །ཀྱཻ་རྡོ་རྗེའི་བསྐྱེད་རིམ་གྱི་བཤད་པ་བཞུགས།

ན་མོ་གུ་རུ་ཝེ། རྣམ་ཀུན་མཆོག་དང་ལྡན་པའི་ཡེ་ཤེས་དང་། །དཔལ་ལྡན་འགྱུར་བ་མེད་པའི་བདེ་བ་ཆེ། །ཟུང་འཇུག་འཁོར་ལོའི་མགོན་པོ་བླ་མ་ལ། །མཆོག་ཏུ་གུས་པ་ཆེན་པོས་ཕྱག་འཚལ་ལོ། །དེ་ཡི་གོ་འཕང་སྒྲུབ་བྱེད་བདུད་རྩིའི་བཅུད། །གྲུབ་བརྙེས་བརྒྱུད་པའི་ལམ་ལས་འོངས་པ་འདི། །བརྗོད་ངེས་རྟོག་པ་སྤང་ཕྱིར་ལེགས་བཤད་ཀྱི། །ཆུ་དྭངས་ནོར་བུའི་འཕྲེང་བ་སྤེལ་བར་བྱ། །

འདིར་བརྒྱུད་ཀྱི་རྒྱལ་པོ་དཔལ་ཀྱཻ་རྡོ་རྗེ་ལས་བརྩམས་ཏེ་རིམ་གཉིས་ཀྱི་རྣམ་པར་གཞག་པ་འཆད་པ་ལ་གཉིས་ཏེ། རྒྱུད་ཀྱི་མངོན་པར་རྟོགས་པ་མདོ་ཙམ་བསྟན་པ་དང་། རིམ་པ་གཉིས་བྱེ་བྲག་ཏུ་བཤད་པའོ། །དང་པོ་ལ། རྗོད་བྱེད་ཚིག་གི་རྒྱུད་རྣམ་པར་གཞག་པ་དང་། བརྗོད་བྱ་དོན་གྱི་རྒྱུད་ངེས་པར་བྱ་བའོ། །དང་པོ་ལ། རྒྱུད་འདི་ཉིད་རྒྱུད་སྡེ་གང་དུ་གཏོགས་པ་དང་། གསུངས་པ་པོའི་སྟོན་པ་གང་ཡིན་པ་དང་། རྒྱུད་ཉིད་དུ་ངོས་བཟུང་བའོ། །

དང་པོ་ནི་བདག་ཅག་གི་སྟོན་པས་དམ་པའི་ཆོས་ཀྱི་འཁོར་ལོ་བསམ་གྱིས་མི་ཁྱབ་པ་བསྐོར་བ་ཐམས་ཅད་ཐེག་པ་དམན་པའི་སྡེ་སྣོད་དང་། ཐེག་ཆེན་གྱི་སྡེ་སྣོད་གཉིས་སུ་འདུས་ལ། ཐེག་ཆེན་གྱི་སྡེ་སྣོད་ཀྱང་རྒྱུ་ཕ་རོལ་ཏུ་ཕྱིན་པའི་སྡེ་སྣོད་དང་། འབྲས་བུ་རྡོ་རྗེ་ཐེག་པའི་སྡེ་སྣོད་གཉིས་སུ་འདུས། གཉིས་པ་རྡོ་རྗེ་ཐེག་པའི་སྡེ་སྣོད་ཐམས་ཅད་ཀྱང་རྒྱུད་སྡེ་བཞིར་འདུས་ཏེ། རྡོ་རྗེ་གུར་ལས། དམན་པ་རྣམས་ལ་བྱ་བའི་རྒྱུད། །བྱ་མིན་རྣལ་འབྱོར་དེ་ལྷག་ལ། །སེམས་ཅན་

མཆོག་ལ་རྣལ་འབྱོར་མཆོག །རྣལ་འབྱོར་བླ་མེད་དེ་ལྷག་པའོ། །ཞེས་གསུངས་པ་ལྟར་རྒྱུད་སྡེ་བཞི་ལས་འདི་རྣལ་འབྱོར་བླ་ན་མེད་པའི་རྒྱུད་དོ། །དེ་ལ་ཡང་ཐབས་ཀྱི་རྒྱུད་དང་། ཤེས་རབ་ཀྱི་རྒྱུད་དང་། ཐབས་ཤེས་གཉིས་སུ་མེད་པའི་རྒྱུད་གསུམ་ལས། འདི་ཐབས་ཤེས་གཉིས་སུ་མེད་པའི་རྒྱུད་ཡིན་ཏེ། འདི་ཉིད་ལས། ཧེ་ནི་སྙིང་རྗེ་ཆེན་པོ་ཉིད། །བཛྲའང་ཤེས་རབ་བརྗོད་པར་བྱ། །ཤེས་རབ་ཐབས་ཀྱི་བདག་ཉིད་རྒྱུད། །དེ་ནི་ང་ཡིས་བཤད་ཀྱིས་ཉོན། །ཞེས་གསུངས་སོ། །གཉིས་མེད་རྒྱུད་དེའི་ཡང་སྙིང་པོར་གྱུར་པ་ཀྱཻ་རྡོ་རྗེའི་རྒྱུད་དོ། །

གཉིས་པ་ནི། སྤྱིར་རྒྱུད་སྡེ་ཐམས་ཅད་རྡོ་རྗེ་འཆང་ཆེན་པོས་གསུངས་ཤིང་། ཁྱད་པར་དུ་རྒྱུད་འདི་ཉིད་ཐོག་མ་མེད་པའི་དུས་ནས་སྟོན་པ་ཧེ་རུ་ཀའི་རྣམ་པས་དག་པའི་འཁོར་ཚོགས་རྒྱ་མཚོ་ལས་གསུངས་པ། བར་སྐབས་བར་སྐབས་སུ་ནུབ་པར་གྱུར་པ་ལས། བདག་ཅག་གི་སྟོན་པ་མངོན་པར་རྫོགས་པར་སངས་རྒྱས་པའི་ཚུལ་བསྟན་པའི་ཚེ་འོག་མིན་དུ་ལོངས་སྐུ་ཞལ་བརྒྱད་ཕྱག་བཅུ་དྲུག་པ་དང་། འཛམ་བུའི་གླིང་དུ་སྤྲུལ་སྐུ་ཞལ་བརྒྱད་ཕྱག་བཅུ་དྲུག་པའི་རྣམ་པས་གསུངས་སོ། །

གསུམ་པ་ནི། ཀྱཻ་རྡོ་རྗེའི་རྒྱུད་རྒྱས་པ་འབུམ་ཕྲག་ལྔ་པ་ཞིག་ཡོད་དོ། །རྡོ་རྗེ་གུར་ལས། འབུམ་ཕྲག་ལྔ་བདག་ཀྱཻ་རྡོ་རྗེ། །ལུས་ནི་དཀྱིལ་འཁོར་ལྔ་གསུངས་པ། །ཞེས་གསུངས་པ་ལྟར། རྡོ་རྗེ་རིགས་ཀྱི་དུམ་བུ། ཐུགས་ཀྱི་དུམ་བུ། དབང་བསྐུར་བའི་དུམ་བུ། ལྔའི་དུམ་བུ། དེ་ཁོ་ན་ཉིད་ཀྱི་དུམ་བུ་སྟེ་དེ་རེ་རེ་ལ། ཤློ་ཀ་འབུམ་ཕྲག་རེ་རེ་སྟེ་འབུམ་ཕྲག་ལྔའོ། །དེ་ལས་བསྡུས་པའི་རྒྱུད་ལ། རྩ་བའི་རྒྱུད། བཤད་པའི་རྒྱུད། ཆ་མཐུན་གྱི་རྒྱུད་གསུམ་ལས། དང་པོ་ནི་རྩ་བའི་རྒྱུད

བརྟག་པ་གཉིས་པ་ཡིན་ལ། །གཉིས་པ་ཐུན་མོང་མ་ཡིན་པའི་བཤད་རྒྱུད་རྡོ་རྗེ་གུར། ཐུན་མོང་བའི་བཤད་རྒྱུད་སམྤུ་ཊི་འོ། །

གསུམ་པ་ནི། ཕྱག་ཆེན་ཐིག་ལེ། ཡེ་ཤེས་ཐིག་ལེ། ཡེ་ཤེས་སྙིང་པོ། རྣལ་འབྱོར་མ་ཐམས་ཅད་གསང་བ་སྒྲོན་མེའི་རྒྱུད་དེ་ཐིག་ལེ་སྐོར་བཞི། རྡོ་རྗེ་ཨ་ར་ལི་དང་། རི་ཀི་ཨ་ར་ལི་དང་། རྟོག་པ་མེད་པའི་རྒྱུད་རྣམས་སོ། །དེ་ཡང་རྩ་བའི་རྒྱུད་བརྟག་པ་གཉིས་པ་འདི་རྒྱུད་རྒྱས་པ་བརྟག་པ་སུམ་ཅུ་རྩ་གཉིས་པ་ལས་བྱུང་བ་ཡིན་ཅིང་། དེ་ལ་འདོད་ཚུལ་མི་འདྲ་བ་དུ་མ་བྱུང་ནའང་བརྟག་པ་ཕྱི་མ་གཉིས་ཕྱུང་བར་བླ་མ་གོང་མ་རྣམས་ཀྱིས་བཞེད་དོ། །འདི་ལ་འགྲེལ་བཤད་ཚད་ལྡན་མང་དུ་བྱུང་མོད། འཕགས་ཡུལ་དུ་ཤིང་རྟའི་སྲོལ་འབྱེད་ཐ་དད་དུ་གྲགས་པ་ནི་མེད་ལ། བོད་ཡུལ་འདིར་ལུགས་སྲོལ་མང་དུ་བྱུང་བ་ལས། དཔལ་ལྡན་ས་སྐྱ་ཡབ་སྲས་ལ་བཀའ་བབས་པ་ནི། སློབ་དཔོན་མཚོ་སྐྱེས་ཀྱི་དབང་ཕྱུག་བིརྺ་པའི་མན་ངག་གི་ལུགས་དང་། གྲུབ་ཆེན་ནོམ་ཧི་ཧེ་རུ་ཀ་རྗེས་འབྲང་དང་བཅས་པའི་ལུགས་དང་། སློབ་དཔོན་མཚོ་སྐྱེས་ཀྱི་ལུགས་དང་། ནག་པོ་དམ་ཚིག་རྡོ་རྗེའི་ལུགས་དེ་བཀའ་བབ་བཞིར་གྲགས་པ་དང་། གཞན་ཡང་ནཱ་རོ་པ་དང་། མཻ་ཏྲི་པའི་ལུགས་ཏེ་དྲུག་གོ །

དེ་ལ་དང་པོ་ནི་སྔན་རྒྱུད་གཙོ་ཞིང་། སྐབས་འདིར་གདན་ལ་དབབ་བྱའི་གཙོ་བོ་ཡིན་ལ། ཌོམྦི་ལུགས་སོགས་ཕྱི་མ་གསུམ་ལ་ནི། ཇི་སྐད་དུ། སྙིང་པོའི་དོན་གྱི་ཀྱི་རྡོར་ནི། །བིརྺའི་རྗེས་འབྲང་ཌོམྦིའི་སྐོར། །ཡན་ལག་མེད་རྗེས་པདྨའི་སྐོར། །དམ་ཚིག་རྡོ་རྗེ་ནག་པོའི་སྐོར། །གཙོ་ཆེའི་ཆོས་སྣ་སུམ་ཅུ་དགུ །ཞེས་པ་ལྟར་གཙོ་ཆེ་བའི་ཆོས་སྣ་སུམ་ཅུ་རྩ་དགུ་ཡོད་ཅིང་། ནཱ་རོ་པ་ཡི་ལུགས་ཕམ་ཐིང་

ནས་བརྒྱུད། མལ་ལོ་ཙཱ་བ་ལ་སྐྱ་པ་ཆེན་པོའི་གསན་ཅིང་། མཻ་ཏྲི་པའི་ལུགས་ལ་བསྒྲུབ་ཐབས་དང་ཡིད་ལ་མི་བྱེད་པའི་ཆོས་སྐོར་ཉི་ཤུ་རྩ་དྲུག་བཞུགས་སོ། །ཁཆེ་མེ་ཏྲི་སྙན་གྲགས་བཟང་། །ཞེས་གསུངས་པའི་ཤན་ཏི་པའི་ལུགས་ནི་ནག་པོ་ལུགས་སུ་འདུས་སོ། །དེ་རྣམས་ལས་སློབ་དཔོན་བིརྺ་པའི་ལུགས་འདི་རྗེ་བཙུན་གོང་མས་མཛད་པ་རགས་རིམ་སློས་ན། བཤད་པ་ལ་ཉེ་བར་མཁོ་བའི་གཞུང་བདུན་ཏེ། རྒྱུད་སྡེའི་དུམ་བུ། རྒྱུད་དེའི་སྤྱི་རྣམ། རྒྱུད་ཀྱི་མངོན་རྟོགས། དེ་གཉིས་ཀྱི་བསྡུས་དོན་སྟོང་ཐུན། ཡབ་ཀྱི་བསྟོད་པ། ཡུམ་གྱི་བསྟོད་པ། བདག་མེད་བསྟོད་འགྲེལ་ལོ། །

ཇི་སྐད་དུ། རྒྱུད་སྡེའི་དུམ་བུ་རྣམ་བཞག་མངོན་རྟོགས་དང་། །སྟོང་ཐུན་གཉིས་ཀྱི་བསྡུས་དོན་བསྟོད་པ་གཉིས། །བདག་མེད་བསྟོད་པའི་རྣམ་འགྲེལ་དང་བཅས་པ། །ཀུན་ཏུ་དགོས་པའི་གཞུང་བདུན་འཁོར་མི་བྱ། །ཞེས་གསུངས་སོ། །གཞུང་བདུན་པོའི་སྟེང་དུ། རྒྱུད་གསུམ་ལ་འགྲེལ་པ་གསུམ། བསྡུས་དོན་གསུམ་ཏེ་དྲུག་བསྣན་པས་བཤད་པ་སྤྱི་འགྲོས་ཆོས་བཅུ་གསུམ་སྟེ། ཇི་སྐད་དུ། རྒྱུད་དོན་སོ་སོའི་རྣམ་འགྲེལ་དང་བཅས་པ། །གང་ལ་གང་དགོས་དེ་དེ་བླང་བྱ་སྟེ། །དེ་ལྟར་བཅུ་གསུམ་ལེགས་པར་རབ་བལྟས་ན། །རྣམ་པར་ཕྱེ་བའི་རྒྱུད་གསུམ་ཤེས་པར་འགྱུར། །ཞེས་གསུངས་སོ། །སྤྱིར་ལག་ཏུ་བླང་བའི་ཆོས་བཅུ་བཞི་ནི། ཇི་སྐད་དུ། སྨིན་བྱེད་ལྟུང་བའི་རྣམ་བཤད་སྒྲུབ་ཐབས་བཞི། །རབ་གནས་སྦྱིན་སྲེག་ཚོགས་ཀྱི་ཚོ་གར་བཅས། །རྡོ་རྗེ་དྲིལ་བུ་བགྲང་ཕྲེང་དཀར་གླུགས་དང་། །ཐ་མའི་ཚོ་ག་མཆོད་རྟེན་སྒྲུབ་པ་སྟེ། །དེ་ལྟར་བཅུ་བཞི་དང་པོའི་ལུས་ཅན་ནས། །བརྩམས་ཏེ་གང་ཟག་ཀུན་གྱིས་གཟུང་བར་བྱ། །ཞེས་སོ། །དེ་ཡང་དབང་བཅུ།

རྩ་ལྟུང་འཕྲུལ་སྒྲོང་། མངོན་རྟོག་རྒྱས་པ་ཡན་ལག་བཞི་པ། འཕྲིང་པོ་ཡན་ལག་དྲུག་པ། བསྡུས་པ་ལྷན་སྐྱེས། ཡུམ་གྱི་སྒྲུབ་ཐབས་དང་བཞི། འགའ་ཞིག་མངོན་རྟོགས་བསྡུས་པ་མེད། མཚོ་སྐྱེས་ལུགས་ཀྱི་མངོན་རྟོགས་ཚོགས་བཅད་མ་འདྲེན་ཟེར་ཏེ་ཏ་ཙང་ཐལ་བར་འདྲོའོ། །བསྡུས་པའང་ད་ལྷ་བཀའ་འབུམ་ན་བཞུགས་པ་འདི་ཡིན་པའི་ངེས་པ་མེད། ཡིན་ན་ཡིག་སྣ་དྲུག་ཅིའི་ལས་དང་པོའི་ཆོས་ཀྱི་ནང་དུ་འདྲེན་རིག་པ་ལས་མ་བགྲངས། དེས་ན་ཀྱེ་རྡོར་གྱི་སྒྲུབ་ཐབས་ཡིན་པའི་ངེས་པ་མེད་པས་མན་ངག་ལུགས་ཀྱི་རྒྱུད་འཆད་པ་ལ་མཁོ་བའི་སྒྲུབ་ཐབས་གཞན་ཡོད་པ་དེང་སང་དཔེ་མ་རྙེད་པའང་ཡིན་སྲིད་གསུངས་སོ། །རབ་གནས་བཟང་པོ་དང་དྲུག་སྦྱིན་བསྲེག་ཞི་བ་དང་ལས་བཞི། རྡོ་རྗེ་དང་དྲིལ་བུའི་དེ་ཉིད་དུས་ཐ་མའི་ཚོ་ག་རྣམས་ལ་ཡིག་ཆ་རེ་རེ་ཡོད་ཅིང་། བགྲང་ཕྲེང་དགང་བླུགས་མཆོད་རྟེན་སྒྲུབ་པ་རྣམས་ལ་ཡིག་ཆ་ཟུར་དང་ལྷུ་པར་ཡོད་པ་དང་དེང་སང་ནུབ་པའི། ཡང་ན་ཡིག་ཆ་ཆེ་བ་རྣམས་ཀྱི་ནང་ན་ཆ་ཤས་ཀྱི་གསུངས་པ་རྣམས་ལ་དགོངས་ཟེར་རོ། །

ཞར་ལ་འོངས་པ་སྨོས་པའི་བརྟུལ་ཞུགས་ལ་ཉེ་བར་མཁོ་བའི་ཆོས་དྲུག་ནི། ཇི་སྐད་དུ། རུས་རྒྱན་བདགས་པའི་སྣོད་དང་གཟུང་བྱའི་ཟས། །རོལ་མོའི་ཚོ་ག་སྟན་དང་བགོ་བའི་གོས། །འདི་དག་ཧེ་རུ་ཀ་དཔལ་ཆས་དྲུག་སྟེ། །རྣམ་པར་ཕྱེ་ན་བཅུ་བཞིར་འགྲོ་བ་ཡིན། །ཞེས་སོ། །བཅུ་བཞི་པོ་གང་ཞེ་ན། རྒྱན་ལ་བཞི་དང་། བཏུང་བའི་སྣོད་དང་ལྔ། ལག་ཆ་གཉིས་དང་རོལ་མོའི་ཆ་བྱད་གསུམ། སྟན་དང་གོས་ལ་གཉིས་གཉིས་ཏེ། དེ་ལྟར་བདུན་དུ་དབྱེ་བའི་རྣམ་གྲངས་བཅུ་བཞིའོ། །ཞེས་གསུངས་པའི་རྒྱན་བཞི་ནི། རུས་རྒྱན། ཁྲག་གི་ཐིག་ལེ། ཞག་གི་ཟོ་རིས།

ཐལ་ཆེན་གྱི་ཚོམ་བུ་རྣམས་སོ། །བཏུང་བའི་སྣོད་ཐོད་པ། ལག་ཆ་གཉིས་ནི་གྲི་གུག་དང་ཁ་ཊྭཱཾ་གའོ། །རོལ་མོའི་ཆ་བྱད་གསུམ་ནི། ཅང་ཏེའུ། གསང་བའི་རྔེའུ་ཆུང་། མི་རྐང་གི་གླིང་བུ་རྣམས་སོ། །སྟན་གཉིས་ནི། སྟག་ལྤགས་དང་རོ་གདན་ནོ། །གོས་གཉིས་ནི་སྟག་ལྤགས་དང་། རོའི་ཆས་གོས་སོ། །གཞན་ཡང་གདན་གྱི་རྣམ་གྲངས་སོགས་མང་དུ་ཡོད་ཅིང་། སྤྲས་པའི་དོན་རྣམས་གསུང་རབ་རིན་པོ་ཆེ་ལས་འཕྲོས་ནས་དཀར་ཆག་སོགས་སུ་མཛད་དོ། །

གཉིས་པ་བརྗོད་བྱ་དོན་གྱི་རྒྱུད་ངེས་པར་བྱ་བ་ནི། །ཇི་སྐད་དུ། གསང་བ་འདུས་པའི་རྒྱུད་ཕྱི་མ་ལས། རྒྱུད་ནི་རྒྱུན་ཆགས་ཞེས་བྱ་སྟེ། །རྒྱུད་དེ་རྣམ་པ་གསུམ་དུ་འགྱུར། །གཞི་དང་དེ་ཡི་རང་བཞིན་དང་། །མི་ཕྲོགས་པ་ཡི་རབ་དབྱེ་བ། །རང་བཞིན་རྣམ་པ་རྒྱུ་ཡིན་ཏེ། །གཞི་ནི་ཐབས་ཞེས་བྱ་བ་ཡིན། །དེ་བཞིན་མི་ཕྲོགས་འབྲས་བུའོ། །གསུམ་གྱིས་རྒྱུད་ཀྱི་དོན་བསྡུས་པའོ། །ཞེས་གསུངས་པ་ལྟར། བརྗོད་བྱ་དོན་གྱི་རྒྱུད་ལ་དབྱེ་ན། རྒྱུ་རྒྱུད་སྟོན་དུ་འགྲོ་བ་རྟེན་གྱི་གང་ཟག ཉམས་སུ་བླང་བྱ་ཐབས་ཀྱི་རྒྱུད། ཉམས་སུ་བླངས་པས་ཐོབ་པ་འབྲས་བུའི་རྒྱུད་དང་གསུམ་མོ། །དང་པོ་ལ། རྒྱུ་རྒྱུད་ཀྱི་ངོ་བོ། གང་ཟག་གི་རང་བཞིན། དེའི་རྒྱུད་ཇི་ལྟར་སྦྱངས་པའི་ཚུལ་དང་གསུམ། དང་པོ་ནི། སེམས་རང་བཞིན་གྱིས་འོད་གསལ་བ་ཀུན་ཏུ་འགྲོ་བ་དེ་ཡིན་ལ། དེའི་སྣང་ཆ་འཁོར་བའི་ཆོས་ཐམས་ཅད་ཀུང་རྒྱུ་རྒྱུད་དུ་བསྡུས་པ་ཡིན་ཏེ། རྡོ་རྗེ་རྩེ་མོ་ལས། རྒྱུད་ནི་རྒྱུན་ཞེས་བྱ་བ་སྟེ། །འཁོར་བ་རྒྱུད་དུ་འདོད་པ་ཡིན། །ཞེས་སོ། །གཉིས་པ་གང་ཟག་གི་རང་བཞིན་ནི། སློབ་དཔོན་གཙྪ་རི་པས། རྒྱ་རིགས་སྤྱང་བྱ་རྐྱེན་ལ་ལྟོས། །གང་ཟག་རྣམ་པ་བཞི་ཡིན་ནོ། །ཞེས་གསུངས་པ་ལྟར། གང་ཟག་ལ་དབྱེ་ན། རྒྱུ་ལ་ལྟོས

པ། རིགས་ལ་ལྟོས་པ། སྣང་བ་ལ་ལྟོས་པ། རྐྱེན་ལ་ལྟོས་པ་དང་བཞིའོ། །གསུམ་པ་ནི། སྤྱོད་པའི་ཚུལ་ཁྲིམས་ཀྱི་རིམ་པས་སྦྱང་བ། ལྟ་བའི་རིམ་པས་སྦྱང་བ་དབང་གིས་སྨིན་པར་བྱེད་པ་སྟེ། ཇི་སྐད་དུ། སྐལ་དམན་སེམས་ཅན་འདུལ་དཀའ་བ། །གང་གིས་འདུལ་བར་འགྱུར་བ་ལགས། །བཅོམ་ལྡན་འདས་ཀྱིས་བཀའ་སྩལ་པ། །དང་པོར་གསོ་སྦྱོང་སྦྱིན་པར་བྱ། །དེ་རྗེས་བསླབ་པའི་གནས་བཅུ་ཉིད། །དེ་ལ་བྱེ་བྲག་སྨྲ་བ་བསྟན། །མདོ་སྡེ་པ་ཡང་དེ་བཞིན་ནོ། །རྣལ་འབྱོར་སྤྱོད་པ་དེ་ལ་ཕྱིས། །དེ་ཡི་རྗེས་སུ་དབུ་མ་བསྟན། །ཐེག་པའི་རིམ་པ་ཀུན་ཤེས་ནས། །དེ་རྗེས་ཀྱི་རྡོ་རྗེ་བསྟན། །ཅེས་གསུངས་སོ། །དེ་ཡང་སྐལ་དམན་རིམ་འཇུག་པའི་དབང་དུ་བྱས་པ་ཡིན་ལ། སྐལ་ལྡན་ཅིག་ཅར་བ་ལ་ནི་དབང་བསྐུར་བ་ཁོ་ནས་རྒྱུད་སྦྱང་བ་འགྲུབ་པ་ཡིན་ནོ། །

སྤྱིར་དབང་ལ། རྒྱུ་དུས་ཀྱི་དབང་། ལམ་དུས་ཀྱི་དབང་། འབྲས་དུས་ཀྱི་དབང་གསུམ་ཡོད། །དེ་གསུམ་ངོ་བོའི་སྒོ་ནས་ཐབས་རྒྱུད་ཡིན་ཀྱང་། མ་སྨིན་པ་སྨིན་པར་བྱེད་པའི་དབང་ངམ། རྒྱུ་དུས་ཀྱི་དབང་ནི། རང་གང་ལ་བསྐུར་བའི་སེམས་རྒྱུད་དེ་རྒྱུ་རྒྱུད་ཁྱད་པར་ཅན་དུ་བྱེད་པའི་ཕྱིར་རྒྱུ་རྒྱུད་ཀྱི་མངོན་རྟོགས་ཡིན་ནོ། །ཇི་སྐད་དུ། ཐབས་ལ་སྨིན་བྱེད་དབང་དང་ཉམས་མྱོང་དང་། །ཞེས་ཐབས་རྒྱུད་དུ་གསུངས་པའང་ཡོད། དེ་ལ་གང་དུ་དབང་བསྐུར་བའི་དཀྱིལ་འཁོར། གང་ལ་དབང་བསྐུར་བ། ཇི་ལྟར་བསྐུར་བའི་ཚུལ་དང་གསུམ། དང་པོ་ནི། སམྦུ་ཊི་ལས། དཀྱིལ་འཁོར་ལུས་སུ་གསུངས་པ་སྟེ། །དཀྱིལ་འཁོར་ཧྲ་ག་ཞེས་སུ་བརྗོད། །དཀྱིལ་འཁོར་བྱང་ཆུབ་སེམས་ཡིན་ཏེ། །དཀྱིལ་འཁོར་གསུམ་དུ་གསུངས་པའོ། །ཞེས་གསུངས་པ་ལྟར། བུམ་དབང་གི་དཀྱིལ་འཁོར་ལུས་ཀྱི་

དཀྱིལ་འཁོར་དང་། རྡུལ་ཚོན་གྱི་དཀྱིལ་འཁོར་དང་། དབྱིབས་སུ་བཀོད་པའི་དཀྱིལ་འཁོར་གཞན་དང་། ཏིང་ངེ་འཛིན་གྱི་དཀྱིལ་འཁོར་ཏེ་བཞི་ཡོད་པ་ལས། འདིར་གཙོ་བོར་གྱུར་པ་ལུས་ཀྱི་དཀྱིལ་འཁོར་སྨོས་ཤིང་། བྷ་གའི་དཀྱིལ་འཁོར་དུ་གསང་དབང་། བྱང་ཆུབ་སེམས་ཀྱི་དཀྱིལ་འཁོར་ལ་གཉིས་ལས། ཀུན་རྫོབ་བྱང་ཆུབ་སེམས་ཀྱི་དཀྱིལ་འཁོར་དུ་ཤེས་རབ་ཡེ་ཤེས་ཀྱི་དབང་དང་། དོན་དམ་བྱང་ཆུབ་སེམས་ཀྱིས་དཀྱིལ་འཁོར་དུ་དབང་བཞི་པ་བསྐུར་བ་ཡིན་ནོ། །གང་ཟག་རབ་འབྲིང་ཐ་མ་གསུམ་ཁ་ལ་སྦྱིར་བཏང་ལ་སློབ་བྱེད་ཀྱི་བུམ་དབང་རྡུལ་ཚོན་གྱི་དཀྱིལ་འཁོར་དུ་དབང་བསྐུར་དགོས་ཤིང་། རས་བྲིས་དང་། རྡོ་རྗེ་དྲིལ་བུ་པས་སློབ་བྱེད་ལུས་དཀྱིལ་དུ་བསྐུར་བར་གསུངས་པ་སོགས་དམིགས་བསལ་ཡིན་ནོ། །

གཉིས་པ་ནི། སློབ་མའི་ལུས་རྩའི་དཀྱིལ་འཁོར་ལ་བུམ་དབང་། རྩ་བའི་ཡི་གེ་དཀྱིལ་འཁོར་ལ་གསང་དབང་། ཁམས་བདུད་རྩིའི་དཀྱིལ་འཁོར་ལ་ཤེས་རབ་ཡེ་ཤེས་ཀྱི་དབང་། སྙིང་པོ་ཡེ་ཤེས་རླུང་གི་དཀྱིལ་འཁོར་ལ་དབང་བཞི་པ་བསྐུར་བ་ཡིན། གསུམ་པ་ནི། མངོན་པར་རྟོགས་པ་བདུན་དང་ལྡན་སྟེ། དེ་ཡང་སྔོན་དུ་འགྲོ་བ་བསྙེན་པ་ནི་སློབ་དཔོན་གྱིས་བསྒྲུབ་པར་བྱ་བ་ཡིན་ཞིང་དཀྱིལ་འཁོར་གྱི་ཆོ་ག་ལ་དངོས་ལ་སློབ་མ་རྗེས་བཟུང་། ས་ཆོག་བརྟག་བསླང་སྦྱང་བཟུང་སྲུང་བ་སྟ་གོན་རྣམ་པ་བཞིའི་རིམ་པ། དྲིས་ཤིང་རྒྱན་བཀྲམ་པ། སྒྲུབ་ཅིང་མཆོད། བདག་ཉིད་འཇུག་ཅིང་དབང་བླང་བ། སློབ་མ་གཞུག་ཅིང་དབང་བསྐུར་བའོ། །

རྗེས་ཆོག་ནི་སླར་བསྡུ་བའི་ཆོ་གའོ། །གཉིས་པ་ཐབས་རྒྱུད་ཀྱི་མངོན་པར་

རྟོག་པ་བཅུ་གཅིག་སྟེ། མཆོག་སྒྲུབ་པའི་མངོན་རྟོགས་ལྔ། ཐུན་མོང་སྒྲུབ་པའི་མངོན་རྟོགས་ལྔ། གཉིས་ཀ་ལ་དགོས་པའི་གྲོགས་དམ་ཚིག་དང་སྡོམ་པའོ། །དང་པོ་ལྔ་ནི་ལས་ཐམས་ཅད་ལྷན་ཅིག་སྐྱེས་པའི་ཡེ་ཤེས་སུ་ཤེས་པར་བྱ་བའི་ཕྱིར་རྟོགས་པའི་ལྟ་བ་དང་། རྫོགས་རིམ་གྱི་བརྟེན་བསྐྱེད་པའི་རིམ་པ། ལྷར་སྣང་ཡེ་ཤེས་སུ་རྟོགས་པར་བྱ་བའི་རྫོགས་པའི་རིམ་པ། རིམ་གཉིས་བརྟེན་ནས་བོགས་འབྱིན་པ་སྤྱོད་པ། འབྲས་བུ་ལ་མཚམས་སྦྱོར་བ་ཉེ་རྒྱུ་ཨཱ་ལི་ཀཱ་ལི་བྱང་ཆུབ་ཀྱི་སེམས་རྣམས་སོ། །

གཉིས་པ་ལྔ་ནི། ཡི་དམ་ལྷའི་ཐུགས་བརྒྱུད་བསྐུལ་བའི་ཕྱིར་བཟླས་པ། བར་ཆད་ལ་སོགས་པ་ཞི་བར་བྱ་བའི་ཕྱིར་གཏོར་མ། སྐུ་གཟུགས་བྱིན་གྱིས་བརླབས་པའི་ཕྱིར་རབ་གནས། ལས་ཐམས་ཅད་འགྲུབ་པར་བྱ་བའི་ཕྱིར་སྦྱིན་སྲེག །དམན་པ་ལ་མོས་པའི་གང་ཟག་རྗེས་སུ་བཟུང་བའི་ཕྱིར་ལས་རབ་འབྱམས་རྣམས་སོ། །དེ་གཉིས་ཀྱི་དང་པོ། ལྟ་བ་ལ་ཐུན་མོང་དང་ཐུན་མོང་མ་ཡིན་པའི་ལྟ་བ་གཉིས་ལས། དང་པོ་ནི་ཕ་རོལ་ཏུ་ཕྱིན་པའི་ལྟ་བ་ཡིན་ལ། དེའི་ཐོས་བསམ་གྱི་ལྟ་བ་ནི་ལྟ་བ་དྲུག་ཅན་དུ་བཞེད་དོ། །

གཉིས་པ་ཐུན་མོང་མ་ཡིན་པ་སྔགས་ཀྱི་ལྟ་བ་ནི། སྤྲོས་པ་ཐམས་ཅད་དང་བྲལ་བའི་སྟོང་ཉིད་དེ་ཡུལ་ཅན་དབང་གི་ཡེ་ཤེས་ཀྱིས་མྱོང་བར་བྱས་པ་ལ་ངོས་འཛིན་པ་ཡིན་ནོ། །རིམ་པ་གཉིས་ཀྱི་རྣམ་བཞག་འོག་ཏུ་འཆད་ལ། སྤྱོད་པ་དེ་ལ་ཨ་ཝ་དྷཱུ་ཏི་ཀུན་འདར་གྱི་སྤྱོད་པ། ཀུན་ཏུ་བཟང་པོའི་སྤྱོད་པ། ཕྱོགས་ལས་རྣམས་རྒྱལ་གྱི་སྤྱོད་པ་སྟེ་གསུམ་མོ། །ཉེ་རྒྱུ་ནི་སྤྱོད་པ་དང་འབྲེལ་བ་ཡིན་མོད། ཐུན་མོང་མིན་པའི་ཁྱད་པར་ནི། རྫོགས་པའི་སངས་རྒྱས་སྤྲུལ་པའི་སྐུ་དང་།

ཡོངས་སྤྱོད་རྫོགས་པའི་སྐུས་དབང་བསྐུར་བ་འབྲས་དུས་ཀྱི་དབང་གི་ཡེ་ཤེས་དང་འབྲེལ་བ་ཡིན་ནོ། །བཟླས་པ་ལ་སོགས་པ་ཐུན་མོང་གི་མངོན་པར་རྟོགས་པ་ལྔ་ནི་གཞན་དུ་འཆད་དོ། །གསུམ་པ་དམ་ཚིག་དང་སྡོམ་པ་ལ་དབྱེ་ན་ལས་དང་པོའི་དམ་ཚིག །བརྟན་པ་ཅུང་ཟད་ཐོབ་པའི་དམ་ཚིག་བརྟན་པ་ཆེར་ཐོབ་པའི་དམ་ཚིག་སྟེ་གསུམ་མོ། །མན་ངག་ལས་ནི་དབང་བཞི་པོ་རེ་རེ་ལ་མཉམ་བཞག་གི་དམ་ཚིག །རྗེས་སྤྱོད་ཀྱི་དམ་ཚིག །བསྲུངས་པའི་དམ་ཚིག །བཟའ་བའི་དམ་ཚིག །མི་བྲལ་བའི་དམ་ཚིག་སྟེ་ལྔ་ལྔར་ཕྱེ་ནས་དམ་ཚིག་ཉི་ཤུ་རྩ་ལྔར་བཤད། དེ་ལས་སྤྱོད་པ་དང་ཉེ་རྒྱུ་ནི་རྫོགས་རིམ་གྱི་ཡན་ལག་ཡིན་ལ། མངོན་པར་རྟོགས་པ་ཐུན་མོང་བ་ལྔ་ནི་བསྐྱེད་རིམ་གྱི་ཡན་ལག་རྟོགས་པའི་ལྟ་བ་དང་དམ་ཚིག་ནི་གཉིས་ཀ་ལ་དགོས་པ་ཡིན་ནོ། །

དེས་ན་ཐབས་རྒྱུད་ཀྱི་མངོན་པར་རྟོགས་པ་བཅུ་གཅིག་ལ་རྩ་བ་གཉིས་དང་ཡན་ལག་དགུའོ། །གསུམ་པ་ཉམས་སུ་བླངས་བས་ཐོབ་པ་འབྲས་བུས་རྒྱུད་ལ། གནས་སྐབས་ཀྱི་འབྲས་བུ་ས་བཅུ་གཉིས་དང་། མཐར་ཐུག་གི་འབྲས་བུ་སངས་རྒྱས་ཀྱི་སའོ། །དང་པོ་ལ། ངོ་བོ་ནི་བདེ་སྟོང་གི་ཡེ་ཤེས་ཡིན་ལ། དེའི་རྒྱུ་ནི། ཕྱི་རོལ་དུ་ཡུལ་ཆེན་པོ་རྣམས་བསྐྱོད་པ་དང་། ནང་དུ་རྩ་རླུང་ཐིག་ལེའི་བགྲོད་དབུ་མར་ཐིམ་པ་ཡིན་ནོ། །འདིའི་ཉམས་སུ་བླང་བྱ་མཉམ་བཞག་ཏུ་བདེ་བ་ཆེན་པོའི་ཡེ་ཤེས་སྒོམ་པ་དང་། རྗེས་ཐོབ་ཏུ་རིག་པ་བརྟུལ་ཞུགས་ཀྱི་སྤྱོད་པའོ། །ས་རྣམས་ཀྱི་ཡོན་ཏན་ལ། ཐུན་མོང་བ་དང་མདོ་དང་མཚུངས་ཤིང་། ཐུན་མོང་མ་ཡིན་པའི་ཡོན་ཏན་ནི་རྒྱས་པར་རྒྱུད་དུ་ཤེས་པར་བྱའོ། །གཉིས་པ་ནི། སྐུ་བཞི་དང་ཡེ་ཤེས་ལྔས་བསྡུས་པ་ཡིན་ཞིང་། གཞན་ཡང་སངས་རྒྱས་ཀྱི་སྐུ་དང་གསུང

ཐུགས་ཀྱི་གསང་བ་བསམ་གྱིས་མི་ཁྱབ་པ་དང་། ཡོན་ཏན་དང་འཕྲིན་ལས་ཀྱི་འཇུག་པ་བསམ་གྱིས་མི་ཁྱབ་པ་ལ་སོགས་པ་རྒྱུད་དུ་ཤེས་པར་བྱའོ། །

གཉིས་པ་རིམ་པ་གཉིས་བྱེ་བྲག་ཏུ་བཤད་པ་ལ། རིམ་གཉིས་སྤྱིའི་རྣམ་བཞག་བསྟན་པ་དང་། བསྐྱེད་རིམ་རྒྱས་པར་བཤད་པའོ། །དང་པོ་ལ། ངོ་བོ། དབྱེ་བ། སྒྲ་དོན། གྲངས་ངེས། གོ་རིམ། གྲོལ་བའི་འཐད་པ་ཏེ་རིམ་གཉིས་སྤྱིའི་མངོན་རྟོགས་དྲུག་གོ །དང་པོ་ངོ་བོ་ནི། ཡིད་མཚན་རྟོག་ལས་སྐྱོབ་པའི་ཐབས་ཁྱད་པར་ཅན་ཏེ། བདེ་སྟོང་གི་ཡེ་ཤེས་ལྷ་སྐུའི་རྣམ་པ་དང་འབྲེལ་བའོ། །གཉིས་པར་དབྱེ་བ་ལ། བསྐྱེད་རིམ་དང་། རྫོགས་རིམ་གཉིས། དང་པོ་ལ་དབྱེ་ན། ཏིང་ངེ་འཛིན་གསུམ། ཡན་ལག་བཞི། ཡན་ལག་དྲུག་པ་རྣམས་སུ་ཡོད། གཉིས་པ་རྫོགས་རིམ་ལ། རང་བྱིན་རླབས་དང་། དཀྱིལ་འཁོར་འཁོར་ལོ་གཉིས་སུ་ཡོད། གསུམ་པ་སྒྲ་དོན་ནི། འཕགས་སྐོར་བའི་ལུགས་ལ་སྦྱང་གཞི་ལས་མིང་དུ་བཏགས་པར་བཞེད་དོ། །ཐ་མལ་གྱི་ལུས་གྲུབ་པ་ནི་བསྐྱེད་པ། སྐྱེ་གནས་བཞི་དང་། བྱེ་བྲག་མངལ་སྐྱེས་ཀྱི་སྒོ་ནས་སྐྱེ་བའི་རིམ་པ། ཐ་མལ་གྱི་སེམས་ཅན་འཆི་བ་རྫོགས་པ། ས་ཆུ་ལ་ཐིམ་པ་སོགས་རིམ་པ་སྦྱོང་བྱེད་ལྷའི་རྣལ་འབྱོར་དང་རྗེར་བཟླས་འོད་གསལ་ལ་སོགས་པ་ལ་དེ་སྐད་བརྟགས་པར་བཞེད་དོ། །སྦྱོང་བསྡུས་ལས། གང་ཞིག་སྐྱེ་བ་ཀུན་རྫོབ་བདེན་པ་སྟེ། །འཆི་བའི་མིང་ཡང་དོན་དམ་བདེན་པའོ། །རིམ་གཉིས་འདི་དག་བླ་མའི་དྲིན་གྱིས་ནི། །རྙེད་པ་འདི་དག་མ་འོངས་སངས་རྒྱས་ཡིན། །ཞེས་གསུངས། དུས་འཁོར་བ་རྣམས་འབྲས་བུའི་སྒོ་ནས་མིང་དུ་བཏགས་པར་བཞེད་དེ། བསྐྱེད་པའི་དོན་ཐུན་མོང་གི་དངོས་གྲུབ། རྫོགས་པའི་དོན་མཆོག་གི་དངོས་གྲུབ། རིམ་པ་ནི་དེ་གཉིས་མངོན་དུ་བྱེད་པའི་

ལམ་སྟེ། ལྷ་སྐུ་སྒོམ་པ་དང་རྣལ་འབྱོར་ཡན་ལག་དྲུག་སྒོམ་པའོ། །སློབ་དཔོན་རྣལ་འབྱོར་དབང་ཕྱུག་བིརྺ་པ་རྗེས་འབྲང་དང་བཅས་པའི་དགོངས་དོན་རང་ལུགས་ནི། བསྐྱེད་པའི་དོན་ཡིད་རྣམ་རྟོག་གི་རྩོལ་བས་བསྐྱེད་པའི་ལྷ་སྐུ་དང་། རྫོགས་པ་ནི་ལུས་ངག་ཡིད་གསུམ་རྫོགས་པ་སྟེ། དེའི་དོན་ཡང་ལུས་རྩ། ངག་རླུང་དང་ཡི་གེ །སེམས་ཐིག་ལེ་རྣམས་ལུས་ལ་ཇི་ལྟར་གནས་པ་བཞིན་དུ་རྫོགས་པར་སྒོམ་པ་ཡིན་པས། གཞན་དུ་ཡོངས་སུ་གྲུབ་པའི་རིམ་པ་ཞེས་བྱ་བ་དང་མཐུན་པ་ཡིན་ནོ། །

བཞི་པ་གྲངས་ངེས་ནི། སྤང་བྱ་གཉིས་སུ་ངེས་པའི་ཕྱིར་དང་། ཐོབ་བྱ་གཉིས་སུ་ངེས་པའི་ཕྱིར་དང་། ངོ་བོ་རྟེན་དང་བརྟེན་པ་ཡིན་པའི་ཕྱིར། བསྐྱེད་རྫོགས་གཉིས་སུ་གྲངས་ངེས་སོ། །དང་པོ་ནི། ཐ་མལ་གྱི་རྣམ་རྟོག་གཞོམ་པའི་ཕྱིར་བསྐྱེད་པའི་རིམ་པ་དང་། གྱ་ནོམ་ལྟར་ཞེན་གྱི་རྣམ་རྟོག་གཞོམ་པའི་ཕྱིར་རྫོགས་པའི་རིམ་པ་སྒོམ་དགོས་པ་ཡིན་ཏེ། རྡོ་རྗེ་གུར་ལས། ཐ་མལ་རྣམ་རྟོག་གཞོམ་པའི་ཕྱིར། །སྒོམ་པ་ཡང་དག་རབ་ཏུ་བསྒྲགས། །རང་བཞིན་གནས་སྐབས་བསྒོམ་པ་ནི། །སྒོམ་པ་མ་ཡིན་མི་བསྒོམས་མིན། །ཞེས་གསུངས། ཐ་མལ་གྱི་རྣམ་རྟོག་དེ་ལ་དབྱེ་ན། རྒྱུ་ལས་དང་ཉོན་མོངས་པ་དང་། འབྲས་བུ་བདག་དང་བདག་གིར་འཛིན་པ་གཉིས་ལས། དང་པོ་ནི་ཚོགས་བསགས་པ་རྣམ་པ་གཉིས་ཀྱིས་སྦྱོར་བར་བྱེད་ཅིང་། གཉིས་པ་ལ། སྣོད་དང་བཅུད་སྦྱོར་ཚུལ་གཉིས་ལས། དང་པོ་ནི། སྣོད་ཀྱི་འཇིག་རྟེན་ནི། ལྷའི་གཞལ་ཡས་ཁང་དང་། ལྷ་དཔའ་བོ་གཅིག་པའི་མངོན་རྟོགས་ལ་ནི། ལྷའི་གདན་གྱིས་ཀྱང་སྦྱོང་བར་བྱེད་ཅིང་། བཅུད་སྦྱོར་ཚུལ་ལ། བསྐྱེད་ཚིག་གིས་སྐྱེ་གནས་བཞི་སྦྱོར་ཚུལ་དང་། ལྷའི་རྣམ་

པས་དུག་གསུམ་སྦྱོང་བའོ། །དང་པོ་ནི། མངོན་བྱང་ལྷ་བསྐྱེད་ཀྱིས་དྲོད་གཤེར་སྐྱེས་སྦྱོང་བ་དང་། མཁའ་ནང་ནས་ལྷ་ཚོགས་སྤྲོ་བས་མངལ་སྐྱེས་སྦྱོང་བ་དང་། འོད་ཀྱི་གོང་བུ་ལས་བཞེངས་པ་དང་། རྡོ་རྗེ་ཚིག་གསུམ་བསྐྱེད་ཀྱིས་སྒོང་སྐྱེས་སྦྱོང་། སྐད་ཅིག་གིས་བསྐྱེད་པའི་རྣལ་འབྱོར་གྱིས་རྫུས་སྐྱེས་སྦྱོང་བའོ། །གཉིས་པ་ནི། ལྷ་རྣམས་ཞི་བ་དང་ཁྲོ་བོ་དང་ཁྲོ་ཆགས་འདྲེས་པ་གསུམ་དུ་འདུས་ཤིང་། ཆགས་པའི་རྣམ་པས་འདོད་ཆགས་སྦྱོང་བ་དང་། ཤིན་ཏུ་ཞི་བའི་རྣམ་པས་གཏི་མུག་སྦྱོང་། ཁ་ཤིན་ཏུ་ཁྲོ་བོའི་རྣམ་པས་ཞེ་སྡང་སྦྱོང་། ཁྲོ་ཆགས་འདྲེས་པའི་རྣམ་པས་དུག་གསུམ་ཀ་སྦྱོང་བ་ཡིན་ཏེ། དེ་ཡང་བཙུན་མོའི་འཁོར་གྱི་ནང་དུ་འདུག་པས་འདོད་ཆགས་སྦྱོང་། ཁྲོ་བོ་ཆེན་པོར་བསྟན་པས་ཞེ་སྡང་སྦྱོང་། མཚན་དཔེ་དང་ལྡན་པས་གཏི་མུག་སྦྱོངས་བ་ཡིན་ནོ། །དེས་ན་ཞི་ཁྲོ་ཕྱོགས་རེ་བ་ནི་མི་ཟབ་པ་ཡིན་ལ། ཁྲོ་ཆགས་འདྲེས་པ་ནི་ཤིན་ཏུ་ཟབ་པ་ཡིན་ནོ། །རྡོ་རྗེ་གུར་ལས། འདོད་ཆགས་ཞེ་སྡང་གཏི་མུག་དང་། །ང་རྒྱལ་སེར་སྣའི་སྐྱེ་བོ་རྣམས། །བསྡུ་ཕྱིར་རང་གི་འཁོར་ལོ་ལ། །རྡོ་རྗེའི་གཟུགས་ནི་དུ་མ་འཛིན། །ཞེས་སོ། །

གཉིས་པ་ནི། གྱི་ནོམ་ལྷུར་ཞེན་གྱི་རྣམ་རྟོག་ནི་རྫོགས་རིམ་གྱིས་སྦྱོང་སྟེ། ཇི་སྐད་དུ། རྩ་རྒྱུད་ལས། བསྐྱེད་པའི་རིམ་པའི་རྣལ་འབྱོར་གྱི། །བརྟུལ་ཞུགས་ཅན་གྱིས་སྤྲོས་པ་སྒོམ། །སྤྲོས་པ་རྨི་ལམ་ལྟར་བྱས་ནས། །སྤྲོས་པ་ཉིད་ནི་སྤྲོས་མེད་བྱེད། །ཅེས་གསུངས། དེ་ཡང་བསྐྱེད་རིམ་གྱི་གནས་སྐབས་སུ། སྟོང་པ་ཉིད་ཀྱི་ལྟ་བ་དང་འདྲེས་པས་གྱི་ནོམ་ལྷུར་ཞེན་གྱི་རྣམ་རྟོག་ཅུང་ཟད་མགོ་མནོན་པར་བྱེད་མོད་ཀྱི། གྱི་ནོམ་ལྷུར་ཞེན་གྱི་རྣམ་རྟོག་ཕྲ་མོ་རྣམས་དཔྱིས་འབྱིན་པ་ལ་རྫོགས་རིམ་སྒོམ་དགོས་པ་ཡིན་ནོ། །གཉིས་པ་ཐོབ་བྱ་གཉིས་སུ་ངེས་པའི་ཕྱིར

བསྐྱེད་རྫོགས་གཉིས་སུ་ངེས་པ་ནི། སྤྱིར་བསྐྱེད་རྫོགས་གཉིས་ཆར་གྱིས་སྐུ་བཞི་ཡེ་ཤེས་ལྔ་འགྲུབ་པར་བྱེད་མོད་ཀྱི། གཙོ་བོ་གཟུགས་ཀྱི་སྐུ་འགྲུབ་པའི་དོན་དུ་བསྐྱེད་པའི་རིམ་པ་སྒོམ་དགོས་པ་ཡིན་ཏེ། རྡོ་རྗེ་གུར་ལས། སངས་རྒྱས་ང་རྒྱལ་རྣལ་འབྱོར་གྱིས། །སངས་རྒྱས་ཉིད་དུ་ངེས་པར་འགྲུབ། །སྟོན་པ་སུམ་ཅུ་རྩ་གཉིས་མཚན། །གཙོ་བོ་དཔེ་བྱད་བརྒྱད་ཅུར་ལྡན། །དེ་ནི་ཐབས་ཀྱི་གཟུགས་ཅན་ནོ། །ཞེས་སོ། །ཆོས་ཀྱི་སྐུ་འགྲུབ་པའི་དོན་དུ་རྫོགས་པའི་རིམ་པ་སྒོམ་དགོས་པ་ཡིན་ཏེ། སམྦུ་ཊི་ལས། རང་བྱུང་ངོ་བོ་འདི་ཉིད་ནི། །ཆོས་ཀྱི་སྐུ་ནི་རབ་ཏུ་གྲགས། །ཞེས་སོ། །

གསུམ་པ་ངོ་བོ་རྟེན་དང་བརྟེན་པ་ཡིན་པའི་ཕྱིར་བསྐྱེད་རྫོགས་གཉིས་སུ་གྲངས་ངེས་པ་ནི། རྩ་རྒྱུད་ལས། རྫོགས་པའི་རིམ་པའི་རྣལ་འབྱོར་འདི། །དེ་ཡི་བདེ་བ་བདེ་ཆེན་བརྗོད། །རྫོགས་པ་སྒོམ་པ་མེད་པ་སྟེ། །བསྐྱེད་པ་ཡིས་ནི་ཅི་ཞིག་འཚལ། །ཞེས་རྫོགས་རིམ་སྒོམ་པས་ཆོག་གི །བསྐྱེད་རིམ་གྱི་ཅི་ཞིག་འཚལ་ཞེས་པའི་ལན་དུ། བཅོམ་ལྡན་འདས་ཀྱིས་བཀའ་སྩལ་པ། །ཨེ་མ་བྱང་ཆུབ་སེམས་དཔའ་ཆེ། །དད་པའི་ཤུགས་ཀྱིས་རབ་ཏུ་ཉམས། །ལུས་ཀྱི་དངོས་མེད་གང་ལས་བདེ། །བདེ་བ་སྨྲ་བར་མི་ནུས་སོ། །ཁྱབ་དང་ཁྱབ་བྱེད་ཚུལ་གྱིས་ནི། །བདེ་བས་འགྲོ་བ་ཁྱབ་པ་ཉིད། །ཇི་ལྟར་མེ་ཏོག་ལ་གནས་དྲི། །མེ་ཏོག་དངོས་མེད་ཤེས་མི་འགྱུར། །དེ་བཞིན་གཟུགས་སོགས་དངོས་མེད་པས། །བདེ་བ་ཉིད་ཀྱང་དམིགས་མི་འགྱུར། །ཞེས་གསུངས་པས་མེ་ཏོག་དང་མེ་ཏོག་གི་དྲི་ལྟར་བསྐྱེད་རིམ་གྱིས་སྒྲུབ་པའི་ལྷ་སྐུ་ལུས་ཀྱི་ཆོས་དང་། རྫོགས་རིམ་པའི་ཡེ་ཤེས་བདེ་བ་ཆེན་པོ་སེམས་ཀྱི་ཆོས་གཉིས་རྟེན་དང་བརྟེན་པར་གནས་པ་ཡིན་ནོ། །ལྷ་

པ་གོ་རིམ་ལ། འཕགས་སྐོར་བ་རྣམས་བསྐྱེད་རིམ་བསྟན་ནས་རྫོགས་རིམ་སྒོམ་པར་བཞེད་དོ། །རིམ་ལྔ་ལས། བསྐྱེད་པའི་རིམ་པ་ལ་གནས་ཤིང་། །རྫོགས་པའི་རིམ་པ་འདོད་རྣམས་ལ། །ཐབས་ནི་རྫོགས་པའི་སངས་རྒྱས་ཀྱིས། །སྐས་ཀྱི་རིམ་པ་ལྟ་བུར་གསུངས། །ཞེས་སོ། །སེམས་འགྲེལ་པ་ཁ་ཅིག །བསྐྱེད་རིམ་བརྟན་རུང་མ་བརྟན་རུང་ལོ་བཅུ་གཉིས་བསྒོམས་ནས་གཞོད་རྫོགས་རིམ་བསྒོམ་པར་འདོད་པ་དང་། སློབ་དཔོན་ཁ་ཅིག །བསྐྱེད་རིམ་ལ་རྫོགས་རིམ་གྱིས་རྒྱས་བཏབ་ནས་སྒོམ་པར་འདོད་པ་སོགས་མང་དུ་ཡོད་ཀྱང་། རྗེ་ག་ཡ་དྷ་རའི་བཞེད་པ། རྩ་རྒྱུད་ལས། རིམ་གཉིས་མཉམ་པར་གནས་ནས་ནི། །ཞེས་གསུངས་པའི་དོན་གྱིས། སྟན་ཐོག་གཅིག་ཏུ་ཐུན་སྟོད་ལ་བསྐྱེད་རིམ་དང་། ཐུན་སྨད་ལ་རྫོགས་རིམ་སྒོམ་པར་བཞེད་དོ། །

དྲུག་པ་གྲོལ་བའི་འཐད་པ་ནི། རིགས་སམ་རྒྱུ་ཡིན་པའི་ཕྱིར་དང་། ཐབས་ཁྱད་པར་ཅན་གྱིས་ཟིན་པའི་ཕྱིར་དང་། དག་པ་གསུམ་གྱི་བདག་ཉིད་ཡིན་པའི་ཕྱིར་གྲོལ་བར་འཐད་དོ། །དང་པོ་ནི་རྩ་རྒྱུད་ལས། རིགས་དང་འབྱུང་བ་ལྔ་རྣམས་དང་། །ཕུང་པོ་ལྔ་ཡི་རང་བཞིན་གྱིས། །རིགས་དང་བགྲང་བྱ་འདི་ཡིས་ནི། །རིགས་ཞེས་མདོར་ན་བརྗོད་པར་བྱ། །ཞེས་ཕུང་པོ་ལྔ་སངས་རྒྱས་ལྔའི་རིགས་དང་། ཉོན་མོངས་པ་ལྔ་ཡེ་ཤེས་ལྔའི་རིགས་སུ་གསུངས་པ་དང་། ཐམས་ཅད་གསང་བའི་རྒྱུད་ལས། རྒྱུ་ལ་འབྲས་བུའི་རྒྱས་བཏབ་ཅིང་། །འབྲས་བུ་ལ་ཡང་རྒྱུ་རྒྱས་གདབ། །ཞེས་དང་། རྩ་རྒྱུད་ལས། ཞལ་ཕྱག་རྣམ་པའི་གཟུགས་ཅན་ཉིད། །མཆོག་ཏུ་བདེ་བ་གཟུགས་མེད་པ། །དེ་བཞིན་འགྲོ་ཀུན་ལྷན་ཅིག་སྐྱེས། །ཞེས་གསུངས་པ་ལྟར། སེམས་ཀྱི་སྣང་ཆ་བཞིན་ལག་ལ་སོགས་པར་སྣང་

བ་ནི་རྒྱུ་ཡིན་ལ། བསྐྱེད་རིམ་ལྷ་སྐུ་སྒོམ་པའི་རྐྱེན་གྱིས་དེའི་རྒྱུས་འགྱུར་གྱི་རིགས་ཐོབ་པར་འགྱུར་བའི་ཕྱིར་གཟུགས་ཀྱི་སྐུར་འགྲུབ་པའི་དོན་དུ་སྒོམ་པ་འཐད་ལ། སེམས་ཀྱི་ཆོས་ཉིད་བདེ་སྟོང་གཉིས་སུ་མེད་པའི་ཡེ་ཤེས་སུ་གནས་པ་ནི་རྒྱུ་ཡིན་ཞིང་། རྫོགས་པའི་རིམ་པ་བདེ་སྟོང་སྒོམ་པའི་རྐྱེན་གྱིས་རྒྱུས་འགྱུར་གྱི་རིགས་འཐོབ་པར་འགྱུར་བའི་ཕྱིར་ཆོས་ཀྱི་སྐུ་འགྲུབ་པར་འཐད་པ་ཡིན་ནོ། །

གཉིས་པ་ཐབས་ཁྱད་པར་ཅན་གྱིས་ཟིན་པའི་ཕྱིར་གྲོལ་བར་འཐད་པ་ནི། རིམ་པ་གཉིས་པོ་ཐམས་ཅད་གཉེན་པོར་ཆེ་བ་བཞིའི་བདག་ཉིད་ཅན་ཡིན་ཞིང་། དེ་ཡང་རིགས་འདྲ་གཉེན་པོར་ཆེ་བ་དང་། བཟློག་པ་གཉེན་པོར་ཆེ་བ་དང་། སྒོམ་པ་གཉེན་པོར་ཆེ་བ་དང་། བསྟན་པ་གཉེན་པོར་ཆེ་བ་དང་བཞིའོ། །དང་པོ་ནི། དཔེར་ན་ཁྲི་སྨྱོན་གྱི་མཆེ་བ་ལ་སོགས་པ་གཡོ་བའི་དུག་གིས་ཟིན་པའི་གཉེན་པོར་བཙན་དུག་ལ་སོགས་པ་བརྟན་པའི་དུག་འགྲོ་བ་ལྟར། ཐ་མལ་གྱི་རྣམ་པར་རྟོག་པའི་གཉེན་པོར་ལམ་གྱི་རྣམ་རྟོག་དང་། ཉོན་མོངས་པའི་གཉེན་པོར་ཉོན་མོངས་པ་ཉིད་ལམ་དུ་བྱེད་པ་སྟེ། ཇི་སྐད་དུ། དུག་གི་དུམ་བུ་གང་ཉིད་ཀྱིས། །སྐྱེ་བོ་ཐམས་ཅད་འཆི་བར་བྱེད། །དུག་གི་དེ་ཉིད་ཤེས་པ་དེས། །དུག་གིས་དུག་ནི་འབིགས་པར་བྱེད། །ཅེས་སོ། །

གཉིས་པ་ནི། སྣོད་བཅུད་ཐ་མལ་པ་ལ་ཞེན་པའི་གཉེན་པོར་གཞལ་ཡས་ཁང་དང་ལྷའི་རྣམ་པ་བསྒོམས་པ་སྟེ། ཇི་ལྟར་ཀླུང་གིས་ཟིན་པ་དེས། །མོན་སྲན་དྲེའུ་བཟའ་བ་སྦྱིན། །བཟློག་པའི་སྨན་ནི་བརྟགས་པ་ལས། ཀླུང་གིས་ཀླུང་ལ་བསྟུན་པར་བྱེད། །གསུམ་པ་ནི། མགོ་བོ་གཅིག་དང་ལག་གཉིས་སུ་ཞེན་པ་སོགས་ཀྱིས་གཉེན་པོར་དབུ་མང་ཕྱག་མང་དུ་སྒོམ་ཚུལ་བསྟན་ཏེ། ཇི་ལྟར་རྣ

བར་རྟུ་བླུགས་པ། །རྟུ་གཞན་གྱིས་ནི་དགུག་པར་བྱ། །དེ་བཞིན་དངོས་པོའི་རྣམ་རྟོག་ཀྱང་། །རྣམ་པ་ངེས་པར་སྦྱང་བར་བྱ། །ཞེས་སོ། །བཞི་པ་ནི། ཐ་མལ་གྱི་འདོད་ཆགས་ཀྱི་གཉེན་པོར་དཀྱིལ་འཁོར་འཁོར་ལོ་བསྒོམས་པ་ཡིན་ཏེ། ཇི་ལྟར་ཚད་པས་ཚིག་པ་ཡང་། །མེ་ཡིས་ཡང་ནི་གདུང་བར་བྱ། །དེ་བཞིན་འདོད་ཆགས་མེས་འཚིག་པ། །འདོད་ཆགས་མེ་ཡིས་གདུང་བར་བྱ། །ཞེས་སོ། །

ཐབས་ཁྱད་པར་ཅན་དེ་རྣམས་བསྟན་པས། སྐྱེ་བོ་མི་ཟད་པ་ཡི་ལས། གང་དང་གང་གིས་འཆིང་གྱུར་བ། ཐབས་དང་བཅས་ནས་དེ་ཉིད་ཀྱིས། །སྲིད་པའི་འཆིང་བ་ལས་གྲོལ་གྱུར། ཞེས་སོ། །གསུམ་པ་དག་པ་གསུམ་གྱི་བདག་ཉིད་ཡིན་པའི་ཕྱིར་གྲོལ་བའི་འཐད་པ་ནི། ཇི་སྐད་དུ། ངེས་པར་དངོས་པོ་ཐམས་ཅད་ཀྱི། དག་པ་དེ་བཞིན་ཉིད་དུ་བརྗོད། །ཕྱི་ནས་རེ་རེའི་དབྱེ་བ་ཡིས། །ལྷ་རྣམས་ཀྱིས་ནི་བརྗོད་པར་བྱ། །ཞེས་དང་། རང་རིག་བདག་ཉིད་དག་པ་ཉིད། །དག་པ་གཞན་གྱིས་རྣམ་གྲོལ་མིན། །ཞེས་དེ་བཞིན་ཉིད་ཀྱི་དག་པ། ལྷ་སོ་སོའི་དག་པ། རང་རིག་པའི་དག་པ་སྟེ་གསུམ་ལས། སྤྱིར་རིམ་པ་གཉིས་ཅར་ལ་དག་པ་གསུམ་ཀ་ཚང་མོད། གཙོ་བོར་ཆོས་ཐམས་ཅད་གདོད་མ་ནས་སྤྲོས་པའི་མཐའ་ཐམས་ཅད་དང་བྲལ་བ་ནི་དེ་བཞིན་ཉིད་ཀྱི་དག་པར་གནས་ལ་རྒྱུ་མཚན་དེའི་ཕྱིར་རྫོགས་པའི་ལྷ་བས་དེ་རྣམས་སྟོང་ཉིད་དུ་བསྒོམས་པས་གྲོལ་བར་འཐད། ཕུང་ཁམས་སྐྱེ་མཆེད་ཀྱི་རང་བཞིན་གདོད་མ་ནས་ལྷ་སོ་སོའི་དག་པར་གནས་ལ། དེའི་ཕྱིར་བསྐྱེད་རིམ་གྱིས་དེ་རྣམས་ལ་ལྷ་སྐུར་བསྒོམས་པས་གྲོལ་བར་འཐད། སེམས་ཉིད་རང་རིག་པའི་བདེ་བ་ཆེན་པོ་རང་རིག་པའི་དག་པར་གནས་ལ། དེའི་ཕྱིར་རྫོགས་པའི་རིམ་པ་བདེ་སྟོང་གི་ཡེ་ཤེས་བསྒོམས་པས་གྲོལ་བར་འཐད་པ་

ཡིན་ནོ། །གཉིས་པ་བསྐྱེད་རིམ་རྒྱས་པར་བཤད་པ་ལ། བསྒོམ་པ་པོའི་གང་ཟག་གང་དུ་སྒོམ་པའི་གནས། གང་གི་ཚེ་བསྒོམ་པའི་དུས། ཇི་ལྟར་སྒོམ་པའི་བསམ་པ། བསྒོམ་བྱ་དངོས་ཞིབ་མོར་བཤད་པ་དང་ལྔའོ། །དང་པོ་ནི་རྒྱུད་རིམ་གྱིས་སྦྱང་བའམ་ཅིག་ཅར་བའི་གང་ཟག་གང་ཡིན་ཡང་། དབང་བསྐུར་བ་ཐོབ་ཅིང་དམ་ཚིག་དང་སྡོམ་པ་མ་ཉམས་པ་ལས་དང་པོའི་གང་ཟག་གོ །

གཉིས་པ་ནི། ཇི་སྐད་དུ། གནས་ནི་བཟང་པོ་ངེས་པར་བརྟགས། །རང་གི་ཁྱིམ་དུ་ཞེས་གསུངས་པ་ལྟར་ལས་དང་པོ་པས་དང་པོར་རང་གི་ཁྱིམ་དུ་སྒོམ་པ་དང་། བརྟན་པ་ཐུང་ཟད་ཐོབ་པས་ཤིང་དང་དུར་ཁྲོད་ལ་སོགས་པར་བསྒོམས་སྟེ། ཤིང་གཅིག་དང་ནི་དུར་ཁྲོད་དང་། །མ་མོའི་ཁྱིམ་དང་མཚན་མོ་དང་། །ཡང་ན་དབེན་པའི་བས་མཐའ་རུ །སྒོམ་པ་བཟང་པོར་ངེས་པར་བརྟགས། །ཞེས་གསུངས་པ་ལྟར་རོ། །བརྟན་པ་ཆེན་པོ་ཐོབ་པས་ནི་ཡུལ་སུམ་ཅུ་རྩ་བདུན་རྣམས་སུ་སྒོམ་མོ། །

གསུམ་པ་ནི། རྩ་རྒྱུད་ལས། མཚན་དུས་སུ། ཞེས་གསུངས་པ་ལྟར། ལས་དང་པོ་པས་བསྐྱེད་རིམ་གྱི་ལྷ་སྐུ་ལ་སེམས་འཛིན་པའི་དུས་གཙོ་བོར་མཚན་མོ་ཡིན་ལ། ལྷག་མ་བཟླས་སྒོམ་ལ། སོགས་པ་བྱ་བའི་དུས་ལ་ངེས་པ་མེད་དོ། །བརྟན་པ་ཐུང་ཟད་ཐོབ་ནས་ཐུན་བཞི་དང་། བརྟན་པ་ཆེན་པོ་ཐོབ་ནས་གནས་སྐབས་ཐམས་ཅད་དུ་བསྒོམས་པ་ཡིན་ཏེ། རྡོ་རྗེ་གུར་ལས། ཐུན་ཚོད་བཞིར་ནི་བྱིན་རླབས་པས། །བསྒོམས་ན་མྱུར་དུ་འགྲུབ་པར་འགྱུར། །ཞེས་དང་། རྩ་རྒྱུད་ལས། བདག་མེད་རྣལ་འབྱོར་ལྡན་པའམ། །ཡང་ན་ཧེ་རུ་ཀ་དཔལ་བརྩོན། །ཞེས་དང་། གཞན་པའི་སེམས་ཀྱིས་སྐད་ཅིག་ཀྱང་། །གདུག་པའི་སེམས་ནི་མ

རིག་པས། །དངོས་གྲུབ་འདོད་པའི་དངོས་གྲུབ་ཕྱིར། །མཁས་པས་འབད་པས་མི་གནས་སོ། །ཞེས་གསུངས་སོ། །

བཞི་པ་ནི། རྒྱ་རྒྱུད་ལས། བདག་ཉིད་གྲུབ་པའི་སེམས་ཀྱིས་ནི། །རྣལ་འབྱོར་མ་སྒོམ་ཤེས་རབ་ཅན། །ཡང་ན་ཧེ་རུ་ཀ་དཔལ་གཟུགས། །ཞེས་གསུངས་པ་ལྟར། ལམ་དང་ལམ་སྟོན་པ་པོའི་སློབ་དཔོན་ལ་ཐེ་ཚོམ་སྤངས་ནས། ངེས་པར་འགྲུབ་པའི་ཡིད་ཆེས་དང་བཅས་ནས་སྒོམ་པ་ཡིན་ནོ། །ལྔ་པ་ལ། བསྒོམ་བྱ་དཀྱིལ་འཁོར་གྱི་རྣམ་བཞག །སྒོམ་ཚུལ་མངོན་རྟོགས་དངོས་ཀྱི་བཤད་པ། བསྒོམ་འབྲས་ས་ལམ་གྱི་རྣམ་བཞག་དང་གསུམ་ལས། དང་པོ་ནི། གོང་དུ་བཤད་པའི་རྒྱ་བཤད་ཚ་མཐུན་གྱི་རྒྱུད་རྣམས་ལས་དཀྱིལ་འཁོར་གྱི་རྣམ་བཞག་མང་དུ་གསུངས་མོད། འདིར་ཀུར་བརྟག་སམ་གསུམ་ལས་བཤད་པའི་དཀྱིལ་འཁོར་གྱི་རྣམ་བཞག་ནི། དངོས་བསྟན་ཚིག་གིས་ཟིན་པ་དང་། བླ་མའི་མན་ངག་གིས་བཀྲལ་བ་གཉིས། དང་པོ་དངོས་ནི། བརྟག་གཉིས་ལས། སྐུ་ཡི་རྡོ་རྗེའི་དཀྱིལ་འཁོར། གསུང་གི་རྡོ་རྗེ། ཐུགས་ཀྱི་རྡོ་རྗེའི་སྙེ་ཐུན་མོང་གི་ཧེ་རུ་ཀའི་དཀྱིལ་འཁོར་གསུམ། སྙིང་པོ་ཡི་རྡོ་རྗེ། བདག་མེད་ལྷ་མོ་བཅོ་ལྔའི་དཀྱིལ་འཁོར་ཏེ་མཆོག་གི་དཀྱིལ་འཁོར་གཉིས་ཏེ་ལྔའོ། །

བཤད་པའི་རྒྱུད་རྡོ་རྗེ་གུར་ལས་ནི། མི་བསྐྱོད་པ་ཡི་རྡོ་རྗེ་ལྷ་དགུའི་དཀྱིལ་འཁོར། རྣམ་པར་སྣང་མཛད་ཀྱི་རྡོ་རྗེ་ལྷ་དགུའི་དཀྱིལ་འཁོར། རིན་ཆེན་འབྱུང་ལྡན་གྱི་རྡོ་རྗེ་ལྷ་དགུའི་དཀྱིལ་འཁོར། འོད་དཔག་མེད་ཀྱི་རྡོ་རྗེ་ལྷ་དགུའི་དཀྱིལ་འཁོར། དོན་ཡོད་གྲུབ་པ་ཡི་རྡོ་རྗེ་ལྷ་དགུའི་དཀྱིལ་འཁོར་ཏེ་རིགས་རྐྱང་གི་དཀྱིལ་འཁོར་ལྔ། རིགས་བསྡུས་ལ་ནི། བརྒྱད་བརྒྱད་དབུས་སུ་གནས་པའམ། །

ཡང་ན་ཉི་ཤུ་རྩ་ལྔའི་བར། །ཞེས་གསུངས་པ་ལྟར་ལྷ་དགུ་མ་ལྔ་གཅིག་ཏུ་བསྡུས་པའི་དཀྱིལ་འཁོར་དང་། ལྷ་སྔ་མ་ལྔ་གཅིག་ཏུ་བསྡུས་པའི་དཀྱིལ་འཁོར་ཏེ། རིགས་བསྡུས་པའི་དཀྱིལ་འཁོར་གཉིས། དེ་དག་ལ། ཇི་སྐད་དུ། སངས་རྒྱས་གཙོ་བོ་གང་ཉིད་ཀྱི། །དཀྱིལ་འཁོར་གཙོ་བོ་གང་འགྱུར་པ། །དེ་ཉིད་ཀྱིས་ནི་དཀྱིལ་འཁོར་རོ། །ཞེས་གསུངས་པ་ལྟར། ལྷ་གཙོ་བོ་ལྔ་གོ་འཕོ་བའི་དབྱེ་བས་རིགས་བསྡུས་རྒྱས་པ་ལྔ་བསྡུས་པ་ལྔ་སྟེ་སྙིང་པོ་ཀྱི་རྡོ་རྗེའི་དཀྱིལ་འཁོར་བཅོ་ལྔ། བདག་མེད་ལྷ་མོ་བཅུ་གསུམ་མ་དང་བཅོ་ལྔ་མ་སྟེ་དངོས་བསྟན་ཚིག་གིས་ཟིན་པའི་དཀྱིལ་འཁོར་བཅུ་བདུན་དང་། ཧེ་རུ་ཀ་གཞན་གསུམ་གྱི་སྒྲུབ་ཐབས་དངོས་སུ་བཤད་པ་ལ། རྒྱ་བོད་ཀྱི་བླ་མ་རྣམས་ཀྱི་བཞེད་པས་འཁོར་གྱི་ལྷ་ཚོགས་སྒྱུར་བས་དངོས་ཀྱི་དཀྱིལ་འཁོར་ཉི་ཤུར་གསུངས་སོ། །

སམྦུ་ཊི་ལས། སྐུ་གསུང་ཐུགས་སྙིང་པོའི་ཧེ་རུ་ཀ་རྣམས་ལ་ལྷ་བཅུ་བདུན་པའི་དཀྱིལ་འཁོར་རེ་རེ་གསུངས་ཤིང་། རྡོ་རྗེ་བདག་མེད་མ་དང་ཡེ་ཤེས་དབང་ཕྱུག་མ་ལྷ་བཅུ་གསུམ་མའི་དཀྱིལ་འཁོར། དྲག་པོ་གདན་ཅན་ལྷ་བཅུ་གསུམ་མའི་དཀྱིལ་འཁོར། རྒྱུད་འདིའི་དཀྱིལ་འཁོར་གྱི་གཙོ་བོར་རྡོ་རྗེ་དབྱིངས་ཏེ། རྡོ་རྗེ་སེམས་དཔའ་ལྷ་སོ་བདུན་གྱི་དཀྱིལ་འཁོར་ཏེ། དངོས་བསྟན་གྱི་ཚིག་གིས་ཟིན་པའི་དཀྱིལ་འཁོར་བརྒྱད་དོ། །འདིའི་བདག་མེད་མ་ནི། སློབ་དཔོན་ཨ་བྷ་ཡས་ལྔ་ཉི་ཤུ་རྩ་གསུམ་དུ་གསུངས་ཀྱང་། རང་ལུགས་ཀྱི་བླ་མ་གོང་མས་ནི་ལྷ་མོ་བཅོ་ལྔར་བཞེད་དོ། །གཉིས་པ་ལ། རྒྱ་བོད་ཀྱི་མཁས་པ་སོ་སོའི་བཞེད་ཚུལ་མང་དུ་ཡོད་ཀྱང་འདིར་མ་སྨོས་ལ། སློབ་དཔོན་རྣལ་འབྱོར་གྱི་དབང་ཕྱུག་བི་རྺ་པའི་མན་ངག་གི་ལུགས་ལ། རྩ་རྒྱུད་ཀྱི་དངོས་བསྟན་གྱི་དཀྱིལ་འཁོར་ལྔའི་སྟེང་དུ།

རྒྱུ་རྡོ་རྗེ་འཛིན་པ་གཙོ་བོར་བྱས་པའི་དཀྱིལ་འཁོར་བསྟན་པས་དྲུག་གོ །རྡོ་རྗེ་གུར་ལས་འབྱུང་བ་ལ། སྙིང་པོ་ཀྱི་རྡོ་རྗེ་རིགས་བསྡུས་ཀྱི་དཀྱིལ་འཁོར་ལ་རིགས་ལྔའི་དབྱེ་བས་རིགས་བསྡུས་རྒྱས་པ་ལྔ་དང་བསྡུས་པ་ལྔ་འབྱུང་བ་བཞིན་དུ། ཧེ་རུ་ཀ་གཞན་གསུམ་ལ་རིགས་ལྔའི་དབྱེ་བས་རིགས་བསྡུས་རྒྱས་པ་ལྔ་དང་བསྡུས་པ་ལྔ་སྟེ་བཅུ་བཅུ་འབྱུང་བས། རིགས་བསྡུས་ཀྱི་དཀྱིལ་འཁོར་བཞི་བཅུ་དང་། དངོས་བསྟན་སྙིང་པོ་ཀྱི་རྡོ་རྗེ་རིགས་རྐྱང་། ལྷ་དགུའི་དཀྱིལ་འཁོར་ལ་རིགས་ལྔའི་དབྱེ་བས་རིགས་རྐྱང་ལྷ་དགུའི་དཀྱིལ་འཁོར་ལྔ་ཡོད་པ་བཞིན་དུ། ཧེ་རུ་ཀ་གཞན་གསུམ་ལ་ཡང་རིགས་ལྔའི་དབྱེ་བས་རིགས་རྐྱང་ལྷ་དགུའི་དཀྱིལ་འཁོར་ལྔ་ལྔ་འབྱུང་བས་ཉི་ཤུའོ། །

དེ་ལྟར་ཡབ་ཧེ་རུ་ཀའི་དཀྱིལ་འཁོར་དྲུག་ཅུའི་སྟེང་དུ་བདག་མེད་མའི་དཀྱིལ་འཁོར་གཉིས་ཏེ་དྲུག་ཅུ་རྩ་གཉིས་ལྗོན་ཤིང་ལས་བཤད་པ་ལྟར་རམ། ཡང་གུར་རྒྱན་ལྟར་ན། སྔར་གྱི་དཀྱིལ་འཁོར་དེ་རྣམས་ཀྱི་སྟེང་དུ་རིགས་རྐྱང་ལྷ་ལྔའི། དཀྱིལ་འཁོར་ཉི་ཤུ་བསྟན་པས་བརྒྱད་ཅུ་རྩ་གཉིས་དང་། དེ་ཡང་བརྒྱད་བརྒྱད་དབུས་སུ་གནས་པའམ། །ཞེས་པའི་སྐབས་ཀྱི་དཀྱིལ་འཁོར་ལ་རིགས་རྐྱང་དང་རིགས་བསྡུས་གཉིས་འབྱུང་བ་བཞིན་དུ། ཡང་ན་ཉི་ཤུ་རྩ་ལྔའི་བར། །ཞེས་པའི་སྐབས་ཀྱི་དཀྱིལ་འཁོར་ལ་ཡང་རིགས་རྐྱང་དང་རིགས་བསྡུས་ཀྱི་དབྱེ་བ་དོན་གྱིས་ཐོབ་པས། ཡབ་ཧེ་རུ་ཀ་བཞི་ལ་རིགས་ལྔའི་དབྱེ་བས་ཉི་ཤུ་ལ་ལྷ་ལྔའི་དཀྱིལ་འཁོར་རེ་རེ་སྟེ་ཉི་ཤུའོ། །

རིགས་རྐྱང་གི་དཀྱིལ་འཁོར་ལ། རྒྱས་པ་ཉི་ཤུ། བསྡུས་པ་ཉི་ཤུ། རིགས་བསྡུས་ཀྱི་དཀྱིལ་འཁོར་ལ་རྒྱས་པ་ཉི་ཤུ་བསྡུས་པ་ཉི་ཤུ་སྟེ་ཡབ་ཀྱི་རྡོ་རྗེའི་དཀྱིལ་

འཁོར་བརྒྱད་ཅུ་ལ། སྐུ་གསུང་ཐུགས་སྙིང་པོའི་ཧེ་རུ་ཀ་བཞི་ལ་དཀྱིལ་འཁོར་ཉི་ཤུ་ཉི་ཤུ་འབྱུང་ཞིང་། རིགས་ལྔ་ལ་དཀྱིལ་འཁོར་བཅུ་དྲུག་བཅུ་དྲུག་ཡོད། འདིར་ཉི་བར་མཁོ་བ། མི་བསྐྱོད་པ། རྡོ་རྗེ་ཅན། ཀྱཻ་རྡོ་རྗེ་རྣམས་མིང་གི་རྣམ་གྲངས་དང་། དེ་བཞིན་གཤེགས་པ། སངས་རྒྱས་རྟག་པ་ཕན་པ་རྣམས་མིང་གི་རྣམ་གྲངས། རིན་ཆེན་འབྱུང་ལྡན། རྡོ་རྗེ་ཉི་མ། གསེར་གྱི་རི། ཧེ་རིའི་རིགས། ནམ་མཁའ་མཛོད་ཅེས་པ་རྣམ་གྲངས། འོད་དཔག་མེད། པདྨ་གར་དབང་། འཇིག་རྟེན་དབང་ཕྱུག །རྡོ་རྗེ་ཆོས་རྣམས་རྣམ་གྲངས་དང་། དོན་ཡོད་གྲུབ་པ། ཧ་ཡི་རྒྱལ་པོ། རྡོ་རྗེ་ཧ་མཆོག །བདུན་པའི་རྒྱལ་པོ། ལྕགས་ཀྱི་རྒྱལ་པོ་རྣམས་རྣམ་གྲངས་སོ། །སམྦུ་ཊི་ལས། དཀྱིལ་འཁོར་དང་པོ་བདུན་གྱི་སྙིང་དུ་རྡོ་རྗེ་དབྱིངས་ལ་རིགས་ལྔའི་ལྷ་གཙོ་བོ་གོ་འཕོས་པའི་དབྱེ་བས་མཆོག་སྒྲུབ་པའི་དཀྱིལ་འཁོར་ལྔ་སྟེ་བཅུ་གཉིས་སོ། །དེ་དག་ལ་ཧེ་རུ་ཀ་བཞི་དང་། བདག་མེད་མ་ནི་ཀྱཻ་རྡོ་རྗེའི་དཀྱིལ་འཁོར་དང་། ཡེ་ཤེས་དབང་ཕྱུག་མ་ནི་རྡོ་རྗེ་གདན་བཞིའི་དཀྱིལ་འཁོར་དང་དྲག་པོ་གདན་ཅན་དང་། རྡོ་རྗེ་དབྱིངས་ནི་སངས་རྒྱས་མཉམ་སྦྱོར་དང་མཐུན་པར་བླ་མ་གོང་མ་རྣམས་བཞེད་དོ། །

སློབ་དཔོན་ཨ་བྷ་ཡཱ་ཀ་ར་ནི། དྲག་པོ་གདན་ཅན་སྟོན་པའི་ཚིག་གིས་དུར་ཁྲོད་ལ་དགྱེས་པའི་ཧེ་རུ་ཀ་དང་། དྲག་པོ་གདན་ཅན་གཉིས་སྟོན་པར་བཞེད་ཅིང་། དེ་གཉིས་དང་རྡོ་རྗེ་དབྱིངས་ནི་འཁོར་ལོ་སྡོམ་པའི་དཀྱིལ་འཁོར་དུ་བཞེད་དོ། །དེ་ལྟར་ཡོངས་སུ་དྲིལ་བས་ཀྱི་རྡོ་རྗེ་རྒྱུད་གསུམ་ལས་དངོས་བསྟན་མཆོག་སྒྲུབ་པའི་དཀྱིལ་འཁོར་སུམ་ཅུ་རྩ་གསུམ་དང་། བླ་མའི་མན་ངག་གིས་བཀྲལ་བས་བརྒྱ་ཐམ་པར་འགྱུར་རོ། །ལས་རྒྱས་པ་ནི། བརྟག་གཉིས་ལས། ཀུ་རུ་ཀུལླེ་

དང་། ལྷ་མོ་བདུན་གྱི་ལྷ་སྔགས་ཙམ་གསུངས་ཤིང་། རྡོ་རྗེ་གུར་ལས། རྡོ་རྗེ་སྒྲོལ་མའི་དཀྱིལ་འཁོར་གྱི་སྒྲུབ་ཐབས་དང་། ལས་ཚོགས་རྒྱས་པར་གསུངས། ལྷག་མ་ལས་རྒྱས་པའི་ལྷ་ཉི་ཤུ་རྩ་བདུན་དང་། ལས་ཚོགས་ཅི་རིགས་པ་དང་བཅས་པ་གསུངས་སོ། །སམྦུ་ཊི་ལས། ལས་རྒྱས་པའི་ལྷ་ཉི་ཤུ་རྩ་བརྒྱད་དང་། ལས་ཚོགས་ཤིན་ཏུ་རྒྱས་པར་གསུངས་སོ། །གཉིས་པ་སྒོམ་ཚུལ་མངོན་རྟོགས་ཀྱི་རྣམ་བཞག་ལ་རྗེ་ས་སྐྱ་པ་ཆེན་པོས། དེ་ལ་མངོན་རྟོགས་རྣམ་གཉིས་སྟེ། །མཉམ་པར་བཞག་པའི་རྣལ་འབྱོར་དང་། །མཉམ་པར་མ་བཞག་རྣལ་འབྱོར་རོ། །མཉམ་བཞག་བསྐྱེད་རྫོགས་རྣམ་གཉིས་དང་། །མ་བཞག་མཉམ་པ་བརྒྱད་ཡིན་ཏེ། །ཉལ་དང་ལྡང་དང་བཟླས་པ་དང་། །ཁྲུས་དང་ཁ་ཟས་གཏོར་མ་དང་། །སྤྱོད་ལམ་རྗེས་ཆགས་རྣལ་འབྱོར་བརྒྱད། །ཅེས་གསུངས་པ་ལྟར་བཤད་པར་བྱ་བ་ལ་གཉིས་ཏེ། མཉམ་པར་བཞག་པའི་རྣལ་འབྱོར་དང་། རྗེས་སྤྱོད་ལམ་གྱི་རྣལ་འབྱོར་རོ། །དང་པོ་ལ་འདིར་བསྟན་གཙོ་བོ་བསྐྱེད་རིམ་རྒྱས་པར་བཤད་པ་དང་། ཞར་ལས་བྱུང་བ་རྫོགས་པའི་རིམ་པ་གཉིས་སོ། །དང་པོ་ལ། སྔོན་འགྲོའི་ཆོ་ག་དང་། དངོས་གཞིའི་བྱ་བ་གཉིས་སོ། །དང་པོ་ལ། ཐུན་མོང་གི་སྔོན་འགྲོ་དང་། ཐུན་མོང་མ་ཡིན་པའི་སྔོན་འགྲོ་གཉིས་སོ། །དང་པོ་ནི། སྐྱབས་འགྲོ་སེམས་བསྐྱེད་རྡོ་རྗེ་སེམས་དཔའི་སྒོམ་བཟླས་རྣམས་ཏེ། འདི་རྣམས་མངོན་རྟོགས་སྒོམ་པ་རེ་རེ་སྔོན་དུ་བྱེད་དགོས་པས་རྒྱུད་དུ་རྒྱ་གཞུང་གིས་བཤད་པ་མེད་ཀྱང་། བླ་མའི་མན་ངག་གོ །དེ་ལ་སྐྱབས་འགྲོའི་ཡུལ་དུ་གཙོ་བོ་བླ་མ་དང་ཀྱཻ་རྡོ་རྗེ་ཐ་མི་དད་དུ་བྱས་པའམ། ཡི་དམ་གྱི་རིགས་བདག་ཏུ་བླ་མ་སྒོམ་པ་གང་བདེ་བྱས་ལ་གཞན་དཀྱུས་བཞིན། སེམས་བསྐྱེད་པའི་ཚིག་ནི་རྗེ་བཙུན་ས་པཎ་མན་གྱིས་ཕྱག་ལེན་འགྲོ་

རྣམས་བསྒྲལ་འདོད་བསམ་པ་ཡིས། །ཞེས་སོགས་མཛད་དོ། །རྡོ་རྗེ་སེམས་དཔའི་བསྙེན་ཚིག་ནི། རྒྱུས་པ་རྡོ་རྗེ་ཚིག་གསུམ་ལས་རྡོ་རྗེ་སེམས་དཔའ་ཧེ་རུ་ཀ་བསྙེད་པ་བསྙེན་པ། དེ་ཡི་གནས་གསུམ་ཡིག་འབྲུ་གསུམ་གྱིས་བྱིན་གྱིས་རློབས་པ་ཉེར་སྒྲུབ། ཡེ་ཤེས་སེམས་དཔའ་དགུག་གཞུག་སྒྲུབ་པ། དབང་བསྐུར་ནས་རྡོ་རྗེ་སེམས་དཔའ་མི་བསྐྱོད་པས་རྒྱས་གདབ་པ་སྒྲུབ་ཆེན་ཏེ་བསྙེན་སྒྲུབ་ཡན་ལག་བཞིའི་སྒོ་ནས་བསྙེད་པ་དང་། འབྲིང་པོ་གཞན་འདྲ་བ་ལས་རིགས་བདག་རང་ཆས་སུ་ཡོད་པ་དང་། བསྡུས་པ་སྐད་ཅིག་གིས་བསྙེད་པ་གསུམ་པོ་ལ་སོགས་སྐབས་དང་སྦྱར་ནས་གང་བདེ་བ་ཞིག་བྱ་ཡི། དེ་གསུམ་ལས་གང་རུང་གཅིག་བཟུང་ནས་འདི་ཁོ་ན་བྱ་དགོས་ཀྱི་གཞན་གྱིས་མ་ཡིན་ནོ་ཞེས་བརྗོད་པར་མི་བྱའོ། ཁྱད་པར་ལྷོན་ཤིང་ལས། སློབ་དཔོན་བི་རུ་པ་ཡི་བཞེད་པ། བསྙེན་སྒྲུབ་ཡན་ལག་བཞི་མ་ཚང་བའི་མངོན་པར་རྟོགས་པ་མཆོག་ཐུན་མོང་གང་ལའང་མི་བཞེད་དོ། །ཞེས་གསུངས་པ་ལ་བརྟེན་ནས་སྐད་ཅིག་གིས་བསྙེད་པའི་རྡོ་རྗེ་སེམས་དཔའི་བསྙེད་ཚིག་མི་འཐད་དོ་ཞེས་ཟེར་བ་མི་འཐད་དེ། དེ་ལྟར་གསུངས་པ་དེ་ནི་མངོན་རྟོགས་རང་དབང་ཅན་གྱི་དབང་དུ་བྱས་པ་ཡིན་གྱི། ཡན་ལག་གི་ལྷ་བསྙེད་པ་ཙམ་ལ་མ་ཡིན་པའི་ཕྱིར། གཞན་དུ་ན་རྡོ་རྗེ་སེམས་དཔའ་ཡན་ལག་བཞི་རྫོགས་སུ་བསྙེད་པའི་དེའི་ཡང་རིགས་བདག་ཡན་ལག་བཞི་རྫོགས་སུ་བསྙེད་དགོས་པ་སོགས་ཐུག་མེད་དུ་འགྱུར་བ་དང་། མིག་ཏུ་གཏི་མུག་རྡོ་རྗེ་མ་ཞེས་སོགས་ཀྱང་ཡན་ལག་བཞི་རྫོགས་སུ་བསྙེད་དགོས་པ་སོགས་ཏ་ཅང་ཐལ་བར་འགྱུར་རོ། །རྡོ་རྗེ་སེམས་དཔའ་དེ་ཉིད་བླ་མ་དང་དབྱེར་མེད་དུ་བསྒོམས་ནས་སྡིགས་དོན་རྣམས་གསོལ་བ་འདེབས་པའི་ཚིག་ཡིན་པ་ལྟར་ཡིད་ལ་བསམ་

ཞིང་སྨུགས་འདྲེན་ནོ། །དེ་ཡང་། ཨོཾ་ནི་བཀྲ་ཤིས་པ། ཤྲཱི་བཛྲ་ཧེ་རུ་ཀ་ས་མ་ཡ་མ་ནུ་པཱ་ལ་ཡ། །ཞེས་པ། དཔལ་རྡོ་རྗེ་ཁྲག་འཐུང་དམ་ཚིག་གིས་རྗེས་སུ་སྐྱོང་། བཛྲ་ཧེ་རུ་ཀ་ཏྭེ་ནོ་པ་ཏིཥྛ། ཞེས་པ་རྡོ་རྗེ་ཁྲག་འཐུང་དེ་ཉིད་ཀྱི་ཉེ་བར་གནས་པར་མཛོད། ཏོཥྱོ་མེ་བྷ་ཝ། ཞེས་པ་བདག་ལ་བརྟན་པར་མཛད་དུ་གསོལ། སུ་ཏོ་ཥྱོ་མེ་བྷ་བ། ཞེས་པ། བདག་ལ་ཤིན་ཏུ་དགྱེས་པར་མཛོད། ཨ་ནུ་རཀྟོ་མེ་བྷ་ཝ་ཞེས་པ། བདག་ལ་རྗེས་སུ་ཆགས་པར་མཛོད། སུ་པོ་ཥྱོ་མེ་བྷ་ཝ། ཞེས་བདག་ལ་ཤིན་ཏུ་དགྱེས་པར་མཛོད། སརྦ་སིདྡྷི་མྨེ་པྲ་ཡཙྪ། ཞེས་པ་བདག་ལ་དངོས་གྲུབ་ཐམས་ཅད་རབ་ཏུ་སྩོལ། སརྦ་ཀརྨ་སུ་ཙ་མེ། ཞེས་པ་ལས་ཀུན་ལ་ཡང་བདག་ནི། ཙིཏྟཾ་ཤྲི་ཡཾ་ཀུ་རུ་ཧཱུྃ། ཞེས་པ་སེམས་ལ་དགེ་ལེགས་སུ་མཛོད། ཧ་ཧ་ཧ་ཧ་ཧོ། རྣམས་ནི་སྦྱོར་བའི་ཚིག །བྷ་ག་ཝཱན་བཛྲ་ཧེ་རུ། ཞེས་པ་བཅོམ་ལྡན་འདས་རྡོ་རྗེ་ཁྲག་འཐུང་། མཱ་མེ་མུཉྩ། བདག་ལ་མི་འབྲལ་བར་མཛད་དུ་གསོལ། ཧེ་རུ་ཀོ་བྷ་ཝ། ཞེས་པ་དཔལ་ཧེ་རུ་ཀའི་དངོས་པོ་མ་ཧཱ་ས་མ་ཡ་ས་ཏྭ་ཨཱཿ ཞེས་པས། དམ་ཚིག་སེམས་དཔའ་ཆེན་པོ་ཨཱཿ ཧཱུྃ་ཕཊ་ནི་བདུད་དང་རྣམ་རྟོག་འཇོམས་པའོ། །

གཉིས་པ་ཐུན་མོང་མ་ཡིན་པའི་སྔོན་འགྲོ་ལ། མཐུན་རྐྱེན་ཚོགས་བསགས་པ། འགལ་རྐྱེན་བགེགས་འཇོམས་པའོ། །དང་པོ་ལ། བསོད་ནམས་ཀྱི་ཚོགས་བསགས་པ་དང་། ཡེ་ཤེས་ཀྱི་ཚོགས་བསགས་པའོ། །དང་པོ་ལ། ཡུལ་མཆོག་ལ་བསོད་ནམས་ཀྱི་ཚོགས་བསགས་པ་དང་། ཡུལ་དམན་པ་ལ་ཚོགས་བསགས་པའོ། །དང་པོ་ལ། རྟེན་བྱིན་གྱིས་བརླབས་པ་དབབ། ཚོགས་ཞིང་སྤྱན་དྲངས་པ། ཚོགས་བསགས་དངོས་དང་། གསུམ། དང་པོ་ནི། ཐ་མལ་གྱི་ང་རྒྱལ་གྱིས་མཆོད་པ་བྱས་པ་ལ་ཡང་བསོད་ནམས་ཀྱི་ཚོགས་ཆེ་བར་འབྱུང་མོད། དེ་ལྟ་བུའི་བསྐལ་

པར་མཆོད་པ་ལས་ཀྱང་། དག་པའི་སྣང་བར་བསྒྱུར་ནས་ཉིན་ཞག་གཅིག་གི་བར་དུ་མཆོད་པ་བསོད་ནམས་ཆེ་བས། ལུས་ཐ་མལ་དུ་འཛིན་པའི་རྣམ་རྟོག་འཛོམས་པས་བྱ་བའི་ཕྱིར་སྐད་ཅིག་གིས་ཀྱི་རྡོ་རྗེར་སྒོམ་ལ། སེམས་ཐ་མལ་དུ་འཛིན་པ་དགག་པའི་ཕྱིར་སྙིང་ཁར་པད་ཉི་ལ་ཧཱུྃ་སྔོན་པོ། དེའི་ཞབས་ཀྱུ། ཁོག་པ། མགོ་བོ། ཟླ་ཚེས། ཐིག་ལེ་དང་ལྔའོ། །ཡེ་ཤེས་ལྔར་མོས་པར་བྱའོ། །གཉིས་པ་ལ། གང་ནས་སྤྱན་འདྲེན་པའི་རང་བཞིན་གྱི་གནས་ནི་འགའ་ཞིག་ལྟར། འོག་མིན་སྟུག་པོ་བཀོད་པ་ལ་འཆད་པ་ལ་ཡང་མི་འགལ་མོད། འདིར་ཆོས་ཀྱི་དབྱིངས་ཉིད་ཡིན་པས་འགྲོ་འོང་གི་རྣམ་པ་མི་དགོས་ཤིང་། མདུན་གྱི་ནམ་མཁར་གསལ་བཏབ་པ་ཁོ་ནས་ཆོག་ལ་ཆོག་ནི། དེ་ལས་འོད་ཟེར་ཞེས་སོགས་དཀྱུས་ལྟར་རོ། །དེ་ཡང་བླ་མ་དང་ཡི་དམ་ངོ་བོ་དབྱེར་མེད་ཡིན་པར་ཐམས་ཅད་ཐུན་མོང་། འདིར་རྣམ་པ་ཐ་དད་པ་ནི་བླ་མ་རིགས་བདག་གི་ཚུལ་དུ་སྒོམ་དགོས་པ་ཡིན་ནོ། །

གསུམ་པ་ལ་ཕྱག་འཚལ་བ། མཆོད་པ་འབུལ་བ། རྒྱུན་བཤགས། སྡོམ་པ་བཟུང་བ་དང་བཞི། དང་པོ་ནི། ན་མོ་གུ་རུ་བྷྱ། སོགས་སོ། །གཉིས་པ་ནི། ནམ་མཁར་སོགས་ཏེ། མདུན་གྱི་ནམ་མཁར་རྗེ་བཙུན་ལྷ་དགུའི་དཀྱིལ་འཁོར་བལྟས་ནས་ནི། རྡོ་རྗེ་སྐྱེ་བ་སྟེ་རྡོ་རྗེའི་ས་བོན་ཧཱུྃ་ལས་རྒྱན་གྱིས་བརྒྱན་པའི་ལྷ་མོ་སྤྲོས་ཏེ། མཆོད་ཚུལ་ནི། ལྷ་མོ་དཀར་མོ་སྒེ་གོ་སྙིའི་ཕྱག་ཏུ་རི་དྭགས་ཀྱིས་མཚན་མ་ཟླ་བའི་བརྡས་བསྟན་པས་བྱང་ཆུབ་ཀྱི་སེམས་ཀྱི་གང་བའི་དེའི་ཐོད་པ། <བར་འདིར་ལྷ་མོ་ཚོམ་རྐྱན་མ་སོགས་བཞིའི་བཤད་པ་མི་བཞུགས། མཆན།> རི་ཁྲོད་མའི་རོ་སྐྱེ་བཅུད་ལེན་གྱི་གང་བའི་ཐོད་པ། བཅུད་ལེན་གྱི་རྫས་ཏེ་མི་སོགས་ཀྱི་

འགྲོ་བ་གང་ལ་རེག་ཀྱང་ཚེ་ཉི་མ་དང་མཉམ་པ་སོགས་སུ་འགྱུར་ཞིང་རྡོ་ཤིང་སོགས་ལ་རེག་ན་གསེར་ལ་སོགས་པའི་རིན་པོ་ཆེར་འགྱུར་བའོ། །གདོལ་པ་མོས་ཅང་ཏེའུ་བཏུང་བ་དང་། གཡུང་མོ་སྐྱུ་ལ་འཁྲུད་པའི་སྟངས་ཀས་མཆོད་པའོ། །དེ་ཡང་ལྷ་མོ་དང་པོ་ལྷུས་ནང་མཆོད། དེ་ནས་གཉིས་ཀྱིས་ཕྱི་མཆོད། བརྒྱད་པས་གསང་བའི་མཆོད་པ་འབུལ་ལོ། །

གསུམ་པ་ནི། དཀོན་མཆོག་གསུམ་ལ་བདག་སྐྱབས་མཆི། །ཞེས་པས་སྐྱབས་འགྲོ་མདོར་བསྟན། རྐང་པ་གཉིས་པས་བཤགས་པ། གསུམ་པས་རྗེས་སུ་ཡི་རང་བ། བཞི་པས་དོན་དམ་བྱང་སེམས་འཛིན་པར་དམ་བཅའ་བ། ལྔ་པ་དང་དྲུག་པས་སྐྱབས་འགྲོ་དངོས། བདུན་པ་དང་བརྒྱད་པས་སྨོན་སེམས། དེ་ནས་རྐང་པ་གསུམ་གྱིས་འཇུག་སེམས། རྐང་པ་ཐ་མས་བསྔོ་བ་སྟེ་ཕྱག་འཚལ། མན་ཚད་བཤགས་པས་བདུན་པའོ། །བཞི་པ་རིགས་ལྔའི་སྡོམ་བཟུང་ནི། རྒྱ་གཞུང་རྣམས་ལས་གསལ་ཆ་མི་འབྱུང་ཡང་འདིར་སྦྱར་བ་ཤིན་ཏུ་ལེགས་ཤིང་སྦྱོར་བར་མཛད་པ་ཡིན་ནོ། །

དོན་ནི། སངས་རྒྱས་སྲས་བཅས་དཔའ་བོ་རྣལ་འབྱོར་མ་རྣམས་དགོངས་སུ་གསོལ་ནས། བདག་མིང་འདི་ཞེས་བགྱི་བ་དུས་འདི་ནས་ཇི་སྲིད་བྱང་ཆུབ་མ་ཐོབ་ཀྱི་བར་དུ་ཇི་ལྟར་དུས་གསུམ་མགོན་པོས་བྱང་ཆུབ་མཆོག་ཏུ་སེམས་བསྐྱེད་པ་དེ་བདག་གིས་བསྐྱེད་ནས་ཉེས་སྤྱོད་སྡོམ་པའི་ཚུལ་ཁྲིམས། དགེ་བ་ཆོས་སྡུད་ཀྱི་ཚུལ་ཁྲིམས། སེམས་ཅན་དོན་བྱེད་ཀྱི་ཚུལ་ཁྲིམས་གསུམ་བཟུང་བ་དང་། རྣམ་སྣང་རིགས་ཀྱི་དམ་ཚིག་ལ། སངས་རྒྱས་ཆོས་དང་དགེ་འདུན་གསུམ་ལ་སྐྱབས་སུ་འགྲོ་བ་དང་། རྡོ་རྗེའི་རིགས་ལ་དྲིལ་བུ་ཕྱག་རྒྱ་སློབ་དཔོན་བཞི། དེ་ཡང་ཀུན་

རྫོབ་བརྡའི་རྡོ་རྗེའི་དྲིལ་བུ་བྲིས་སྐུ་རྣམས་དང་། དོན་དམ་པ་བདེ་བ་ཆེན་པོ་རྡོ་རྗེ། རྣམ་ཀུན་མཆོག་ལྡན་གྱི་སྟོང་ཉིད་དྲིལ་བུ། ལུས་ལྷ་སྐུར་སྒོམ་པ་ཕྱག་རྒྱའོ། །རིན་པོ་ཆེའི་རིགས་ལ་ཉིན་མཚན་དུས་དྲུག་ཏུ་ཟང་ཟིང་མི་འཇིགས་ཆོས་དང་བྱམས་པའི་སྦྱིན་པ་སྟེ་བཞི། པདྨའི་རིགས་ལ་ཕྱི་ནང་གསང་བའི་ཆོས་འཛིན་པ་དང་། ཐེག་པ་གསུམ་གྱི་ཆོས་འཛིན་པ་གཉིས། དོན་གྲུབ་ཀྱི་དམ་ཚིག་སྡོམ་པ་ཐམས་ཅད་དང་ལྡན་པར་འཛིན་པ་དང་། མཆོད་པའི་ལས་བྱས་པ་གཉིས་སོ། །

རིགས་ལྔ་སྤྱིའི་སྡོམ་པ་ལ། བྱང་ཆུབ་སེམས་ནི་བླ་མེད་མཆོག་ཅེས་སོགས་ཏེ་སྡོམ་པ་དེ་རྣམས་སེམས་ཅན་གྱི་དོན་དུ་བཟུང་བར་ཁས་བླངས་པ་དང་། མ་བསྒྲལ་བ་རྣམས་བདག་གིས་བསྒྲལ་སོགས་སོ། །གཉིས་པ་ཡུལ་དམན་པ་ལ་བསོད་ནམས་ཀྱིས་ཚོགས་བསགས་པ་ནི། ཚད་མེད་པ་བཞི་སྒོམ་པ་ཡིན་ཞིང་། དེ་ལ་དང་པོ་གསུམ་ཐེག་ཆེན་པ་སྤྱི་དང་མཐུན། བཞི་པ་ནི་བཏང་སྙོམས་ཚད་མེད་ལ་སེམས་ཅན་རྣམས་ལ་འཁོད་པར་གྱུར་ཅིག་སྙམ་དུ་བསམ་མོ། །རྩ་རྒྱུད་ལས། དང་པོ་བྱམས་པ་བསྒོམས་པ་སྟེ། །གཉིས་པ་སྙིང་རྗེ་རྣམ་བསྒོམ་ཞིང་། །གསུམ་པ་དགའ་བ་བསྒོམ་པ་དང་། །ཀུན་གྱི་མཐའ་ལ་བཏང་སྙོམ་མོ། །ཞེས་བྱ། དེ་ལྟར་བསོད་ནམས་ཀྱི་ཚོགས་བསགས་པས་གཞི་འཁོར་བའི་གནས་སྐབས་སུ་སྐྱེ་བ་ཕྱི་མ་སྐྱེ་འགྱུར་གྱི་འཕེན་བྱེད་ཀྱི་ལས་གསོག་པ་དང་མཚུངས་པ་ཡིན་ལ། སྦྱངས་འབྲས་དང་སྦྱར་ན་བསྐལ་བ་གྲངས་མེད་གསུམ་དུ་ཚོགས་གསོག་པ་དང་མཚུངས་པ་ཡིན། དེ་གཉིས་དང་མཚུངས་པར་སྦྱར་བའི་དགོས་པ་ནི། ལམ་དེ་ལྟར་བསྒོམས་པས་འཁོར་བའི་ཆོས་རྣམས་སྦྱང་བ་དང་། འབྲས་བུ་མངོན་དུ་འགྱུར་བའི་རྟེན་འབྲེལ་ཁྱད་པར་ཅན་བསྒྲིགས་པ་ཡིན་ནོ། །དེ་ལྟར་སྒོམ་པའི་

གནས་སྐབས་ཀྱི་དགོས་པ་ནི། ལྷ་རྣམས་མཆོད་པས་མཉེས་ཤིང་རྒྱུད་བྱིན་གྱིས་བརླབས་པ་དང་། དེས་བར་དུ་གཅོད་པ་མི་འབྱུང་བ་དང་། ཚོགས་ཆུང་ངུའི་ཚོགས་རྒྱ་ཆེན་པོ་གསོག་པ་དང་། དངོས་གཞིའི་ཏིང་ངེ་འཛིན་ཁྱད་པར་ཅན་སྐྱེ་བའི་རྒྱུར་འགྱུར་བའོ། །

གཉིས་པ་ཡེ་ཤེས་ཀྱི་ཚོགས་བསགས་པ་ནི། རྒྱུད་དང་སྒྲུབ་ཐབས་སོ་སོ་ནས་བཤད་པ་ལྟར་རྣམ་ཐར་བཞི་དང་། གསུམ་དང་། དག་པ་གསུམ་དང་། སྣང་བ་སེམས་དང་། སེམས་སྟོང་པར་གཏན་ལ་འབེབས་པ་སྟེ། དེ་ལ་རྒྱུད་མང་དུ་གསུངས་ཀྱང་འདིར་ཤུ་ནྱ་ཏའི་སྔགས་དོན་བསམ་པར་གཅིག་ཕྱུས་ཆོག་ལ། སློབ་དཔོན་འགའ་ཞིག་ལྟར་རིགས་པས་དཔྱད་པ་སྔོན་དུ་གཏོང་བའང་མི་འགལ་མོད། མཐའ་གཅིག་ཏུ་མི་དགོས་པ་སྟེ། རིགས་པའི་དཔྱད་པ་མི་ཤེས་པའི་གང་ཟག་གིས་ཀྱང་བླ་མས་བསྟན་པའི་མན་ངག་ཉམས་སུ་བླངས་པས་དོན་རྟོགས་པའི་ཕྱིར། དཔེར་ན་བུ་རམ་གྱི་འབྱུང་ཁུངས་དང་ཁ་དོག་ལ་སོགས་པ་མི་ཤེས་ཀྱང་རོ་མྱོང་བ་བཞིན་ནོ། །རིགས་དཔྱད་མ་བྱས་ན་མཚན་ཉིད་འགོག་མི་ནུས་སྙམ་ན། འོ་ན་བསྐྱེད་རིམ་གྱི་ལྷ་སྐུ་སྒོམ་པ་དང་། རྫོགས་རིམ་གྱི་རྩ་རླུང་ཐིག་ལེ་ཡིག་འབྲུ་སོགས་བསྒོམས་ནས་ཀྱང་དེ་ལ་གཅིག་ཏུ་བྲལ་སོགས་ཀྱི་དཔྱད་པ་དགོས་པར་འགྱུར་ལ། དེ་འདྲ་ནི་ཚད་ལྡན་སུས་ཀྱང་མ་བཤད་དོ། །སྤྱིར་དཔྱད་པ་སྔོན་དུ་གཏོང་བའི་ལུགས་ལ་ཡང་། དཔྱད་པ་བཏང་ཟིན་པའི་དོན་དེ་ལ་ཅིར་ཡང་མི་འཛིན་པར་མཉམ་པར་འཇོག་པ་ཡིན་གྱི། གང་དག་མཉམ་བཞག་དངོས་གཞིའི་སྐབས་སུ་ཡང་། བདག་མེད་བདེན་པར་མེད་སྙམ་པའི་འཛིན་སྟངས་ཀྱི་ཤུགས་དྲག་པོ་དགོས་ཟེར་བ་དག་ནི། ཆོས་འདིའི་ངེས་དོན་ཟབ་མོ་ལ་རྒྱབ་ཀྱིས་ཕྱོགས་

པའི་གཏམ་ཡིན་ཡང་། དེ་དག་ལ་ནི་མཁས་པ་ཕྱི་མ་རྣམས་ཀྱིས་དགག་པ་རྒྱ་ཆེར་བརྗོད་ཟིན་པ་ལྟར་ཤེས་པར་བྱའོ། །

སྟོང་ཉིད་ལ་ཡང་། སྣང་བ་བཀག་པ་དང་མ་བཀག་པ་གཉིས་ལས། འདིར་ནི་སྣང་བ་བཀག་པའི་ཅི་ཡང་མི་བསམ་པ་ཉིད་དུ་མཉམ་པར་འཇོག་པ། སྣང་བ་བཀག་ན་ཡེ་ཤེས་ཚོགས་བསགས་འདི་འཆི་བ་སྦྱོང་བྱེད་དམ་ལམ་བྱེད་ཡིན་ལ། འཆི་བའི་དུས་སུ་སྣང་བ་ཐམས་ཅད་ཐིམ་འགྲོ་བའི་ཕྱིར། རིགས་པས་དཔྱད་པ་དགོས་པ་རྣམས་ཀྱང་། སྦྱང་བྱ་དང་མི་མཐུན་ནོ། །དེ་ལྟར་ན་སྟོང་ཉིད་ལ་ཅིར་ཡང་མི་རྟོག་པར་འཇོག་པ་སྟེ་སྟོང་ཉིད་ཡེ་ཤེས་རྡོ་རྗེའི་བདག་ཉིད་ཅན། །ཞེས་པ་ལྟར་སྟོང་ཉིད་རིགས་པས་མྱོང་བྱར་བྱས་པ་སྟེ། དེའི་རྗེས་ཐོབ་ཏུ་སངས་རྒྱས་རྣམས་ཀྱི་ཡེ་ཤེས་རྡོ་རྗེའི་བདག་ཉིད་ཅན་ཞེས་ང་རྒྱལ་ཡང་བྱའོ། །དེ་ལྟར་ཡེ་ཤེས་ཀྱི་ཚོགས་བསགས་པ་ནི། གཞི་འཁོར་བའི་ཆོས་ལ་འཆི་བའི་རྣམ་པ་དང་མཐུན་པས་སྦྱོར་ཞིང་། འབྲས་བུའི་ཆོས་ལ་ཡང་དག་པའི་མཐའ་ཆོས་ཀྱི་སྐུ་མངོན་དུ་བྱེད་པའི་རྣམ་པ་དང་མཐུན་པས་ལམ་དུ་བྱེད་པ་ཡིན་ནོ། །འདིར་ཡེ་ཤེས་ཚོགས་བསགས་འཆི་བ་སྦྱོང་བྱེད་དུ་བཤད་པ་མི་འཐད་པར་འདོད་པ་ནི། མི་གཡོ་བླ་མེད་ཀྱི་རྒྱུད་ལས་བསྒོམས་པས་རྣམ་པར་དག་པ་བརྗོད་པར་བྱ་སྟེ་དང་པོར་མཆོད་པ་ནི་བསོད་ནམས་ཀྱི་ཚོགས་དེ་ཁྱད་པར་དུ་འཕགས་པའི་ལས་སོ། །སྟོང་པ་ཉིད་ནི་ཡེ་ཤེས་ཀྱི་ཚོགས་ཏེ་ཁྱད་པར་དུ་འཕགས་པའི་འཆི་བའོ། །དྭངས་བའི་ལུས་ནི་བར་སྲིད་ཀྱི་ལུས་སོ། །ཞེས་གསུངས་པ་དང་དངོས་སུ་འགལ། ཁ་ཅིག་གསུང་འཁོར་ཡན་ཆད་སྔོན་འགྲོའི་ཆོས་ལ་སྦྱང་གཞི་སྦྱོང་བྱེད་སྦྱོར་བ་འགོག་པ་ནི། རང་ཉིད་ཀྱིས་ཀྱང་གསང་འདུས་ཡེ་ཤེས་ཞབས་ལུགས་ལ་ཡེ་

ཤེས་ཚོགས་བསགས་འཚེ་བ་སྐྱོང་བྱེད་དུ་བཤད་པ་དང་ནང་འགལ་ལོ། །གཉིས་པ་བསྲུང་བའི་འཁོར་ལོ་བསྒོམ་པ་ལ། ཐུན་མོང་བ་དང་། ཐུན་མོང་མ་ཡིན་པ་གཉིས། འདི་གཉིས་ཀྱི་ཁྱད་པར་དང་པོ་ནི་འདིའི་རིགས་འདྲ་བླ་མེད་ཀྱི་དཀྱིལ་འཁོར་ཕལ་ཆེ་བ་ཞིག་ལ་ཐུན་མོང་དུ་འཇུག་ལ། གཉིས་པ་འདིའི་རིགས་འདྲ་ནི་འདི་སོགས་དཀྱིལ་འཁོར་ཁྱད་པར་ཅན་འགའ་ཞིག་ལ་ཡོད་ཀྱི། དཀྱིལ་འཁོར་མཐའ་དག་ལ་འཇུག་པ་མ་ཡིན་པའི་དོན་ནོ། །

འདིར་ཀྱེ་རྡོ་རྗེའི་ཐུན་མོང་མ་ཡིན་པ་ལ་འཆད་པ་མི་འཐད་དེ། ཀྱེ་རྡོ་རྗེའི་དཀྱིལ་འཁོར་ཡིན་ཡང་ཁྲོ་བཅུའི་བསྲུང་འཁོར་མེད་པ་མང་ཞིང་། གསང་བ་འདུས་པ་དང་། བདག་མེད་མ་སོགས་ལ་ཁྲོ་བཅུ་དེ་ཡོད་པའི་ཕྱིར། ཐུན་མོང་གི་བསྲུང་འཁོར་བསྒོམ་ཚུལ་ནི། རྩ་རྒྱུད་ལས། རྭ་བས་ཉི་མ་སྟོན་དུ་རྣམ་བསམ་ཏེ། །ཉིན་རེར་ཧཱུྃ་བྱུང་སྣ་ཚོགས་རྡོ་རྗེ་སྟེ། །རྡོ་རྗེ་དེ་ཉིད་ཀྱིས་ནི་རྭ་བ་དང་། །གུར་བཅིང་བ་ཡང་རྣམ་པར་བསྒོམ་པ་ཉིད། །ཅེས་གསུངས་ལ། དེའི་དགོངས་བསྟན་ལ་ཉི་མ་སྣ་ཚོགས་རྡོ་རྗེ་རྡོ་རྗེ་རྭ་བ་གུར་དེ་བཞི་ལས་མ་བཤད་ཀྱང་། བླ་མའི་མན་ངག་གིས་པདྨ་རྡོ་རྗེའི་ས་གཞི། རྭ་བ་བླ་བྲེ་མེ་རི་དང་བཅས་པ་སྤྱི་མཐུན་དུ་སྦྱར་བ་ཡིན་པས། སྟོང་པའི་ངང་ལས་པཾ་ལྷུང་གྱུ་ལས་སྣ་ཚོགས་པདྨ། རཾ་ལས་ཉི་མ་བསྒོམ་སྟེ། རབ་ཅེས་པར་ཡིན་པས་མར་རྫོགས་རྣམ་རྭ་ལས་བསྐྱེད་པར་བཞེད། རང་ལུགས་ནི། རྒྱུད་ནས་འབྱུང་བ་ས་བོན་གྱི་ཡི་གེ་འདི་རྣམས་ལ་ཟླ་ཚེས་ཐིག་ལེ་ནཱ་ད་དང་བཅས་པ་རེ་བསྐྱོན་པ་མན་ངག་ཡིན་པས་རཾ་ལས་བསྐྱེད། དེའི་དབུས་སུ་ཧཱུྃ་སྔོན་པོ་ལས་སྣ་ཚོགས་རྡོ་རྗེ་རྭ་ཉི་ཤུ་པ་ཕྱོགས་མདོག་ལ། ཤར་གྱི་དབུས་རྭ་དཀར་བ། གཡས་ཀྱི་རྭ་གཉིས་དཀར་བ་དང་སྔོ་བ། གཡོན་གྱི་རྭ

གཉིས་དམར་བ་དང་ལྗང་བ་སྟེ་ལྔ། ལྟེའི་དབུས་རྣ་སེར། གཡས་ཀྱི་དཀར་བ་དང་སྔོ་བ་སོགས་རིགས་འགྲེ་ཞིང་། དབྱིབས་དབུས་རྣ་ཐད་སོར་བྱས་པའི་གཡས་སུ་རྣ་གཉིས། གཡོན་དུ་རྣ་གཉིས། དབུས་ཀྱང་ལེབ་ཆགས་སུ་ཡོད་པར་བསྒོམ། རྣ་བཅུ་གཉིས་པར་བྱེད་ན་ཕྱོགས་རེ་ལ་རྣ་གསུམ་གསུམ་སྟེ་བཅུ་གཉིས། དེ་ལ་ཤར་གྱི་རྣ་གསུམ་དཀར། ལྟེའི་རྣ་གསུམ་སེར། ནུབ་ཀྱི་རྣ་གསུམ་དམར། བྱང་གི་རྣ་གསུམ་ལྗང་བའི་མདོག་གི །རྣ་སོ་སོར་ཁ་དོག་མི་གཅིག་པ་དགོས་ཞིང་འདི་སྒོམ་བདེའོ། །དེ་ལ་རྣ་ཉི་ཤུ་ནི་འཇིག་ལྷ་ཉི་ཤུ་འཛོམས་པ་དང་། བཅུ་གཉིས་ནི་མ་དག་པའི་རྟེན་འབྲེལ་ཡན་ལག་བཅུ་གཉིས་འཛོམས་པ་མཚོན། །ཧཱུྃ་ལས་འོད་ཟེར་དཔག་ཏུ་མེད་པ་འཕྲོས་པས་རྒྱེ་ལས་སྣ་ཚོགས་རྡོ་རྗེ་ཆེ་ཆུང་དཔག་ཏུ་མེད་པ་འཕྲོས་པས་འོག་ཐམས་ཅད་གང་ཞིང་། དེ་རྣམས་འབྲེལ་ཏེ་ཤིན་ཏུ་བརྟན་ཅིང་འཕང་ཐུབ་པར་བསམ། ཁོར་ཡུག་ཏུ་འཕྲོས་པས་རྡོ་རྗེ་འགྲེང་བུར་གྱུར་པ་ཤིན་ཏུ་ཆེ་བ། དེའི་མཚམས་རྣམས་དེ་ལས་ཆུང་བ། དེའི་མཚམས་རྡོ་རྗེ་ཕྲ་མོ་ནས་དང་རྡུལ་ཕྲན་ཙམ་གྱིས་གང་ཞིང་འབྲེལ་ཏེ་བརྟན་པ་སྟེང་དུ་ཡང་དེ་ལྟ་བུའི་གུར་བསམ་ནས་བརྟན་བྱེད་དུ་བཛྲ་རཀྵའི་སྔགས་ལན་གསུམ་བརྗོད་དོ། །

ཐུན་མོང་མ་ཡིན་པའི་བསྲུང་འཁོར་ནི། རྡོ་རྗེ་གུར་ལེའུ་བཞི་པ་ནས་ཁྲོ་བཅུའི་སྒྲུབ་ཐབས་དང་སྔགས་རྣམས་གསུངས། ལེའུ་བཅུ་གཉིས་པ་ནས་བདག་མེད་མ་ཡི་མངོན་རྟོགས་ཀྱི་སྟོན་དུ་ཁྲོ་བཅུ་དང་འཁོར་ལོ་བསྒོམ་པར་གསུངས་ཞིང་། ལེའུ་བཅུ་གཉིས་པར་རྒྱས་པར་གསུངས་པ་བཞིན་བསྒོམས་ཏེ། དེ་ཡང་ཇི་སྐད་དུ། རྡོ་རྗེ་གུར་གྱི་ལེའུ་བཅུ་གཉིས་པ་ལས། ནམ་མཁའི་ཁམས་ཀྱི་དབུས་ན་གནས་པར། །སྣ་ཚོགས་རྡོ་རྗེ་བསྒོམ་པར་བྱ། །ཧཱུྃ་ནི་བཅུ་གཉིས་སྦྱོར་བ་ཡིས།

ཁྲོ་བོ་བཅུ་ནི་རིམ་པས་དགོད། །གཤིན་རྗེ་མཐར་བྱེད་ཤེས་རབ་མཐར། །པདྨ་མཐར་བྱེད་བགེགས་མཐར་བྱེད། ། ཊཀྐི་ཁྲོ་བོ་དབྱུག་པ་སྔོན། །མི་གཡོ་བ་དང་སྟོབས་ཆེན་དང་། །གཙུག་གཏོར་གདུགས་ནི་དཀར་པོ་དང་། །རྡོ་རྗེ་ཞབས་འོག་གནས་པ་ནི། །བདུད་རྩི་སྦྱོར་བས་ཐམས་ཅད་དུ། ཁྲོ་བོའི་རྣམ་པར་བསྒོམ་པར་བྱ། །དཔག་ཚད་བརྒྱ་ནི་ཁྱབ་པ་རུ། །བསམ་ནས་བགེགས་ནི་བསྒྲད་པར་བྱ། །ཞེས་གསུངས། བསྒོམ་ཚུལ་ནི་མངོན་རྟོགས་བཞིན་ལ། འཁོར་ལོ་ནི་གཙུ་ལྟ་བུ་རྩིབས་བརྒྱད་པ་རལ་གྲི་སོ་ལྟར་རྣོ་བ་ཕྱིར་བསྟན་པ། སྟེང་འོག་གི་རྩིབས་གཉིས་མདུང་སོ་སྨུགས་སྟོང་ལྟ་བུ། བསྲུང་བ་བསྐྱུང་བར་མཛད་ན་ཧཱུྃ་མཛད་དབུས་དང་། གཙུག་གཏོར་འཁོར་ལོས་བསྒྱུར་བ་སྟེང་དུ་བྱེད། དེ་ལྟར་བྱེད་ན་བཟླས་པ་མི་བྱེད་པར་མངོན་རྟོགས་དངོས་གཞིར་འཇུག་པའམ། བཟླས་པ་བྱེད་པར་སྤྲོ་ན་ཡང་ཁྲོ་བཅུའི་སྔགས་སོ་སོར་བཟླ་ཡི་ཨུཥྞཱི་ཥ་བཟླ་བར་མི་མཛད། བཟློག་པ་གཙོ་བོར་བྱེད་ན། གཙོ་བོ་གོ་འཕོ་བའི་གནད་ཀྱི་གཙུག་གཏོར་འཁོར་ལོས་བསྒྱུར་བ་དབུས་དང་། ཧཱུྃ་མཛད་སྟེང་དུ་བསྒོམ། འདི་ལྟར་བྱེད་ཆེ། གཙོ་བོའི་ཕྱག་མཚན་གཡས་ཀྱི་འཁོར་ལོ་ནི་མཚོན་ཆའི་འཁོར་ལོ་རྩིབས་སྟོང་བ། ཕྱི་ཆ་སྨུ་ཁྲུད་མེད་པ་མཛུམ་མོའི་རྩེ་ལ་བརྒྱུས་པའོ། །

གཤིན་རྗེ་གཤེད་ཀྱི་གཡས་ཀྱི་ཐོ་བ་ནི་རྡོ་རྗེའི་ཐོ་བ་སྟེ་ཐོ་བའི་ལོག་དང་ཕྱོགས་སོ་སོར་རྡོ་རྗེ་རྩེ་ལྔ་པ་རེ་རེ་མཚན་པ། ཤེས་རབ་མཐར་བྱེད་ནི་གཞན་གྱིས་མི་ཐུབ་པ་ཡིན་ལ། ཕྱག་མཚན་བེ་ཅོན་ནི་རྡོ་རྗེ་བེ་ཅོན་ཏེ་འཆང་ཐུང་ཕྲ་ཞིང་རྩེ་སྒྲིམ་པ་ལས་མར་རྡོ་རྗེས་མཚན་པ། པདྨ་མཐར་བྱེད་ནི་རྟ་མགྲིན་ཏེ་པདྨ་དམར་མོ་འདབ་བརྒྱད་ཡུ་བ་དང་བཅས་པ་འཛིན་པ། བགེགས་མཐར་བྱེད་ཀྱི་རྡོ་

རྡེ་ནི་རྡོ་རྗེ་སྟོན་པོ་ར་གདེངས་པ། མི་གཡོ་བ་རྡོ་རྗེའི་ཡུ་བ་བྱས་པའི་རལ་གྲི། འདོད་རྒྱལ་ལྕགས་ཀྱུ། དབྱུག་སྟོན་ཅན་གྱི་ཕྱག་མཚན་ནི། གཤིན་རྗེའི་དབྱུག་པ་སྟེ་རྩ་བ་ཕྲ་ཞིང་རྩེ་ཙུང་ཟད་བཀུག་པ་སྟོབས་པོ་ཆེས་རྩེ་གསུམ། ཧཱུྃ་མཛད་རྡོ་རྗེ་དང་དྲིལ་བུ་རང་གི་ཕྱག་རྒྱས་ཐུགས་ཀར་འཛིན་པ། གནོད་མཛེས་ཀྱི་ཕྱག་མཚན་གཏུན་ཤིང་ནི་འཆང་ཟྲུང་ཕྲ་ཞིང་རྩེ་གཉིས་སྦོམ་པའོ། །འཁོར་ལོའི་སྟེང་ཕྱོགས་ཀྱི་ལྷ་གཙོ་བོའི་དབུ་ཐད་དམ་མདུན་ངོས་སུ་ཉེ་བ་ཙམ་དང་། འོག་གི་ལྷ་གཙོ་བོའི་རྐྱབ་ལ་ཉེ་ཙམ་དུ་བསྒོམ། རྒྱ་མཚན་དེའི་ཕྱིར་དཀྱིལ་འཁོར་ལ་འབྲི་དུས་སྟེང་གི་ཁྲི་བོ་ཤར་སྒོའི་ཁྲི་བོའི་ཡང་ཕྱི་རོལ་དང་། འོག་གི་ཁྲི་བོ་ནུབ་སྒོའི་ཁྲི་བོའི་ཡང་ཕྱི་རོལ་ཏུ་འབྲི་བ་ཡིན། དེ་རྣམས་ཀྱི་སྐུ་གསུང་ཐུགས་བྱིན་གྱིས་བརླབས། ཡེ་ཤེས་སྤྱན་དྲངས། ཆུ་བཞི་སྔོན་དུ་འགྲོ་བའི་ཉེར་སྤྱོད་ཀྱིས་མཆོད། གོ་རི་མ་ལ་སོགས་པའི་སྔགས་རྒྱས་བསྟིམ། དབང་ལྷ་སྤྱན་དྲངས། སྔར་ལྟར་མཆོད་ནས་དབང་བསྐུར་རྒྱས་གདབ་བཟླས་པ་བྱེད་པ་འབྲིང་པོ་དང་། དེའི་སྐྱེ་མཆེད་ཀུང་བྱིན་གྱིས་བརླབས། མཆོད་པ་ལ་ཡང་དཀར་མོ་རི་དྭགས་སོགས་བཅུག །རྒྱས་གདབ་གྲུབ་ནས་མཆོད་བསྟོད་བྱས་ཏེ་བཟླས་པ་རྒྱས་པ་དང་། འབྲིང་པོ་ལྟར་ལས་མཆོད་པ་ལ་ཉེར་སྤྱོད་ལྔ་ཙམ་བྱས། དབང་ལྷའི་མཆོད་པ་བཞག་པ་བསྡུས་པའོ། །བསྲུང་འཁོར་གྱི་ལྷ་འདི་རྣམས་མངོན་རྟོགས་ཀྱི་ཡན་ལག་ཡིན་པས་ཆོ་ག་རྒྱས་པ་ལ་གལ་ཆུང་འབྲིང་བསྡུས་གང་རིགས་ཀྱི་ཆོག །བསྲུང་བཟློག་གི་དམིགས་པ་དཀྲུམ་བཞིན་དང་། བཟློག་པ་ལ་གནད་ལྔ་སྟེ། བསྲུང་བའི་སྐབས་སུ་ཧཱུྃ་མཛད་དབུས་སུ་ཡོད་པ་དེ་བཟློག་པའི་སྐབས་སྟེང་དུ་སྤོས། དབུས་སུ་གཙུག་ཏོར་འཁོར་ལོ་བསྒྱུར་བ་བཀོད་པ་སྟེ་གཙོ་བོར་གོ་འཕོ་བའི་གནད་དང་

མིང་སྦྲ་བའི་སྐབས་མིང་ཡིག་ལ་བོད་སྐད་ལ་གང་ཡིན་དེའི་མིང་ཐོག་མ་བསམ། བསྲུང་བྱ་རྣམས་ཀྱི་ལུས་སྙིང་ཁའི་རྡོ་རྗེའི་ནང་དུ་བསྒོམས་མི་བདེ་ན་འཁོར་ལོའི་ནང་ངམ་རྡོ་རྗེའི་རྩ་བའི་ནང་དུ་བསྒོམས་པས་རུང་། སྙིང་གའི་ཧཱུྃ་ལས་འོད་ཕྲོས་ལུས་རྡོ་རྗེའི་གོ་བགོས་པར་བསམ་པ་ལུས་བསྲུང་ཞིང་མིང་སྦྲ་བའི་གནད། ཁྲོ་བོ་ཐམས་ཅད་ཁྲོས་ཤིང་ཞབས་གཡས་བརྐྱང་དང་། ཕྱོགས་མཚམས་རྣམས་ཀྱི་ཁྲོ་བོ་རྣམས་ཞལ་ཕྱིར་བསྒྱུར། སྟེང་འོག་གཉིས་ཀྱི་ཁྲོ་བོ་ཡང་དབུས་རང་ཐད་ན་མེད་པས་ཞལ་ཕྱིར་བསྒྱུར་བ་དོན་གྱིས་ཐོབ་སྟེ་ལྟའི་རྣམ་པའི་གནད། བསྲུང་བའི་འཁོར་ལོ་གཡས་སུ་འཁོར། ཕྱིར་བཟློག་སྐབས་འཁོར་ལོ་སྔར་གཡས་སུ་འཁོར་བ་ཧཱུྃ་ཞེས་བརྗོད་པ་དང་མཉམ་དུ་གཡོན་དུ་འཁོར། འཁོར་ལོའི་རྩིབས་བར་དུ་སྒྲུབ་བྱའི་ལས་ལ་གྲུབ་པའི་རླུང་འཚུབ་མ་དབྱེ་བ་བཟླ་གམ། དེའི་སྟེང་དུ་མེ་འབར་བཞིན་པའི་གྲུ་གསུམ་རང་གི་ཐུགས་ཀ་ནས་འཕྲོས་པའི་ཕོ་ཉས་སྒྲུབ་བྱའི་སྙེ་དང་། རྐང་ལག་ལྕགས་སྒྲོག་གིས་བཅིངས་ནས་དྲངས་ལ། མེ་རླུང་གི་སྟེང་དུ་སྤྱིའུ་ཚུགས་སུ་འདུག་པར་བསམ་ལ། འཁོར་ལོ་འཁོར་བའི་རྩིབས་རྣམས་ཀྱིས་བསྒྲུབ་བྱའི་ལུས་དུམ་བུར་བཅད། མེས་བསྲེགས། རོ་མ་རྣམས་རླུང་གིས་ཁྱེར། རྣམ་པར་ཤེས་པ་ཞེ་སྡང་རྣམ་པར་དག་པ་མི་བསྐྱོད་པའི་ཞིང་དུ་སྐྱེས་པར་བསམ་ལ་འཁོར་ལོ་བསྐོར་བའི་གནད། སྔགས་བཟླ་བའི་ཚེ་ཨུཥྚི་ཕཊ་བཟླ་བ་སྔགས་ཀྱི་གནད་དེ་ལྟར་རོ། །

སྔགས་དོན་ནི། ན་མཿས་མནྟ་བུདྡྷཱ་ནཱཾ། ཀུན་ནས་སངས་རྒྱས་ལ་ཕྱག་འཚལ་ལོ། །ན་མཿས་མནྟ་དྷརྨཱ་ཎཾ། ཀུན་ནས་ཆོས་ལ་ཕྱག་འཚལ་ལོ། །ན་མཿསམནྟ་སཾ་གྷཱ་ནཱཾ། ཀུན་ནས་དགེ་འདུན་ལ་ཕྱག་འཚལ་ལོ། །འདི་མན་ཆད་ཀྱིས་ཨོཾ་རྣམས་ནི་

ཕྱག་འཚལ་ལོ། སི་ཏཱ་དཀར་པོ། ཏྲ་ས་ཏྲེ་ཚད་སྐྱོབས་ཨོཾ་བི་མ་ལ། དྲི་མ་མེད་པ་ཨོཾ་ཤཾ་ཀ་ར། ཤཾ་ཞི་བ། ཀ་ར་བྱེད་པ། ཡང་ན་བདེ་བར་བྱེད་པ། པྲ་ཏྱཾ་གི་ར། ཕྱིར་བཟློག་པ་སྟེ། པྲ་ཏྲ་ཕྱིར། ཨཾ་གི་ར་བཟློག་པའོ། །བཛྲ་ཨུཥྞཱི་ཥ་ཙཀྲ་ཝརྟི། རྡོ་རྗེ་གཙུག་གཏོར་འཁོར་ལོ་བསྒྱུར་བ་སྟེ། བཛྲ་རྡོ་རྗེ། ཨུཥྞཱི་ཥ་གཙུག་གཏོར། ཙཀྲ་འཁོར་ལོ། ཝརྟི་བསྒྱུར་བའོ། །སརྦ་ཡནྟྲ་འཁྲུལ་འཁོར་ཐམས་ཅད། མནྟྲ་སྔགས། མཱུ་ལ་ཀརྨ་རྩ་བའི་ལས། བནྡྷ་ནི་བཅིངས་པ། ཏཱ་ཌ་ནཾ། བརྡེགས་པ། ཀཱི་ལ་ནཱཾ་དཱ། ཕུར་བུས་བཏབ་ཀྱང་རུང་། མ་མ་ཀྲི་ཏེ། བདག་ལ་བྱེད་པ། ཡེ་ན་ཀེ་ན་ཙི་ཏཾ། གང་ཅི་ཡང་རུང་བ། ཀྲི་ཏཾ་བྱས་པ་དེ། ཏཏ་སྟམྦན་ཏུ། བྱེད་པར་གྱུར་པ་ཐམས་ཅད། ཚིནྡྷ་ཚིནྡྷ་ཆོད་གཉིས། བྷིནྡྷ་བྷིནྡྷ་ཕུག་གཉིས། ཙཱུ་རི་ཙཱུ་རི་ཕྱེ་མར་བྱིས་གཉིས། གི་རི་གི་རི་གནོན་གཉིས། མ་ར་མ་ར་སོད་གཉིས། ཧཱུཾ་བཅུ་དང་ཕཊ་གསུམ། དེ་ཡང་ཐོག་མར་དཀོན་མཆོག་གསུམ་ལ་ཕྱག་འཚལ་ནས། བཛྲ་ཨུཥྞཱི་ཥ་ཙཀྲ་ཝརྟི་ཞེས་ཁྲོ་བོ་ལ་བོས་པ། སརྦ་ཡནྟྲ་ཞེས་པ་མན་ཆད་བྱ་བའི་ཡུལ་ངེས་བཟུང་བ། ཚིནྡྷ་ཚིནྡྷ་མན་ཆད་ཇི་ལྟར་བྱ་བ། ཧཱུཾ་ཕཊ་རྣམས་ནི་ཁྲོ་བོ་རྣམས་གསལ་འདེབས་སོ། །

ཐལ་མོ་གདབ་པ་ནི། རྡོ་རྗེ་གུར་ལས། རྡོ་རྗེ་ཆིར་བས་གདབ་པར་བྱ། །ཞེས་གསུངས་ཤིང་། དམིགས་པ། རང་ཉིད་སྐུ་ཤིན་ཏུ་ཆེ་བའི་ཕྱག་མཐིལ་གཉིས་ནམ་མཁའ་དང་ས་གཞི་ལྟར་རྒྱ་རབ་ཏུ་ཆེར་བའི་མཐིལ་ཕན་ཚུན་དུ་རྡོ་རྗེ་ལེབ་མོ་ཆེ་བ་རེ། དེའི་ལྟེ་བར་གཡས་སུ་ཉི་མ། གཡོན་དུ་ཟླ་བ། དེ་གཉིས་ཀྱི་བར་དུ་བསྒྲུབ་བྱ་བསམ་ཏེ་ཐལ་མོ་གདབ་པས་རྡུལ་ཕྲན་ཙམ་དུ་བརླག་པར་བསམ་ཤིང་ཐལ་མོ་བརྡབས། དམོད་མོའི་སྐབས་ཀྱི་རྫུ་འཕྲུལ་ཞེས་པ་ནི་དེའི་སྒྲུབ་པའི་ལྷ་འདྲེའི་རྫུ

འཕྲུལ་ཡིན་ལ། གཞན་རྣམས་རྟོགས་སླའོ། །སྦྱོར་ཁྲི་བཅུ་འདི་ལ་བསྡུང་བ་ཙམ་དང་། ཕྱིར་བཟློག་གཉིས་ལས། བསྡུང་བ་ཙམ་གྱིས་ཕྱིར་བཟློག་མི་འགྲུབ་ཅིང་། ཕྱིར་བཟློག་གིས་གཉིས་ཀ་འགྲུབ་པ་ཡིན་ནོ། དེ་ལྟར་བསྡུངས་པའི་འཁོར་ལོ་བསྒོམས་པས་གཞི་འཁོར་བའི་ཆོས་ལ་གང་དུ་སྐྱེ་བ་ལེན་པར་འགྱུར་བའི་བར་དུ་གཅོད་པ་སེལ་བར་མཚོན་ཅིང་། འབྲས་བུའི་ཆོས་ལ་མངོན་པར་རྫོགས་པར་འཚང་རྒྱ་བའི་མཛད་པ་སྟོན་པའི་སྟོན་རོལ་དུ་བདུད་ཀྱི་སྡེ་བཅོམ་པ་མཚོན་པ་ཡིན་ནོ། །

གཉིས་པ་དངོས་གཞིའི་བྱ་བ་ལ། མངོན་པར་རྟོགས་པའི་ཆིངས་བཤད་པ་དང་། ཡན་ལག་དྲུག་པ་ཉིད་རྒྱས་པར་བཤད་པའོ། །དང་པོ་ལ་ཏིང་ངེ་འཛིན་གསུམ་གྱི། གནས་བཞིའི་བྱང་ཆུབ་བཞིའི་ཡན་ལག་བཞི། ཡན་ལག་དྲུག་གིས་བཅིངས་པའི་ཏིང་ངེ་འཛིན་རྣམ་གསུམ་ཡོད། ཏིང་ངེ་འཛིན་གསུམ་དང་ཡན་ལག་དྲུག་གཉིས། ཆིངས་འཆིང་བ་ནི་ལོགས་སུ་བགྲང་མི་དགོས་ཏེ། གཞན་དུ་ན་ཡན་ལག་བཞི་དག་གནས་པ་བཞི་གཉིས་ཀས་འཆིང་བ་ཡང་འདྲེན་རིག་པར་འགྱུར་རོ། །རྫོགས་པའི་རྣལ་འབྱོར་གྱི་སྒྲུབ་ཐབས་ཞེས་པའང་རྣལ་འབྱོར་རྫོགས་འཕྲེང་པོ་ནའི་ལུགས་ཡིན་གྱི། སྤྱི་ཁྱབ་ཏུ་འཇུག་པའི་བསྐྱེད་རིམ་གྱི་ཆིངས་མ་ཡིན་པས་འདིར་འདྲེན་མི་རིགས་སོ། །དང་པོ་ཏིང་ངེ་འཛིན་གསུམ་གྱི་ཆིངས་ནི། དང་པོ་སྦྱོར་བ། གཉིས་པ་དཀྱིལ་འཁོར་རྒྱལ་མཆོག །གསུམ་པ་ལས་རྒྱལ་མཆོག་གི་ཏིང་ངེ་འཛིན་གྱི་བཅིངས་པ་སྟེ། རྡོ་རྗེ་རྩེ་མོ་ལས། དང་པོ་སྦྱོར་བའི་ཏིང་ངེ་འཛིན་མཆོག །རྣལ་འབྱོར་པས་ནི་སྒོམས་འཇུག་བྱ། །དེ་ནས་དཀྱིལ་འཁོར་རྒྱལ་པོ་མཆོག །དེ་ནས་ཡང་ནི་ལས་རྒྱལ་པོ། །ཞེས་གསུངས། དེ་ཡང་སློབ་དཔོན་ནག

པོ་ལུགས་ཀྱི་ཀྱཻ་རྡོ་རྗེའི་སྒྲུབ་ཐབས་ལྔ་བུ་ཡིན་ཏེ། དེར་རྒྱུ་འབྲས་ཀྱི་ཧེ་རུ་ཀའི་བར་དུ་འཁོར་མི་བསྐྱོད་པར་རྒྱུ་རྡོ་རྗེ་འཛིན་པ་ཞུ། དེ་གླུས་བསྐུལ་ནས་འབྲས་བུ་རྡོ་རྗེ་འཛིན་དུ་བཞེངས། དེའི་སྐུ་གསུང་ཐུགས་སྐྱེ་མཆེད་བྱིན་གྱིས་བརླབས་པ་དང་པོ་སྦྱོར་བ། མཁའ་གསང་བྱིན་གྱིས་བརླབས་ནས་འཁོར་གྱི་ལྷ་མོ་སྤྲོ་བ་དཀྱིལ་འཁོར་རྒྱལ་མཆོག་དབང་བསྐུར་མཆོད་བསྟོད་སོགས་ལས་རྒྱལ་མཆོག་གོ །

གཉིས་པ་གནས་པ་བཞིའི་ཆེངས་ནི། གོང་བུའི་གནས་པ། ཐུའི་གནས་པ། གཟུགས་ཀྱི་གནས་པ། གཟུགས་མེད་ཀྱི་གནས་པ་སྟེ་བཞི་ཡིན་ཏེ། གོང་བུ་ཐུ་དང་གཟུགས་གནས་དང་། །དེ་བཞིན་གཟུགས་ལས་འདས་པའོ། །ཞེས་གསུངས། དཔེར་ན་སློབ་དཔོན་མཚོ་སྐྱེས་ཀྱི་ལུགས་ཀྱི་སྒྲུབ་ཐབས་ལྔ་བུ་ཡིན་ཏེ། རྒྱུ་རྡོ་རྗེ་འཛིན་པ་དང་འཁོར་བསྐྱེད་པ་ཡན་ཆད་གོང་བུ། རྒྱུ་རྡོ་རྗེ་འཛིན་འོད་དུ་ཞུ་བ་སོགས་ཐུའི་གནས་པ། འབྲས་བུའི་རྡོར་འཛིན་དུ་བཞེངས་པ་མན་གྱི་བསྐྱེད་རིམ་གཟུགས། རྫོགས་རིམ་མར་མེའི་རྩེ་མོ་ལྟ་བུས་བསྡུས་ཏེ་འོད་གསལ་དུ་བཅུག་པ་ནི་གཟུགས་ལས་འདས་པའོ། །

གསུམ་པ། བྱང་ཆུབ་བཞིའི་ཆེངས་ནི། དང་པོ་སྟོང་པ་ལས་བྱང་ཆུབ་པ། གཉིས་པ་ས་བོན་ལས། གསུམ་པ་གཟུགས་བརྙན་རྫོགས་པ་ལས། བཞི་པ་ཡིག་འབྲུ་དགོད་པ་ལས་བྱང་ཆུབ་པའོ། །དེ་ཡང་རྒྱུད་ལས། དང་པོ་སྟོང་པ་བྱང་ཆུབ་སེམས། །གཉིས་པ་ལ་ནི་ས་བོན་བསྡུ། །གསུམ་པ་ལ་ནི་གཟུགས་བརྙན་རྫོགས། །བཞི་པ་ལ་ནི་ཡིག་འབྲུ་དགོད། །ཅེས་གསུངས་སོ། །སྒྲུབ་ཐབས་འདིས་བཅིངས་པའི་མངོན་རྟོགས་བཀའ་བབས་བཞིའི་ནང་ན་མེད་ཀྱང་སྤྱིར་ནི་མང་དུ

འབྱུང་ངོ་། །དེ་ཡང་རྒྱུ་རྡོ་རྗེ་འཛིན་པ་སྟོང་པ་ལས་བྱུང་ཆུབ་པ། འཁོར་གྱི་ལྷ་མོ་བསྐྱེད་པ་ས་བོན་ལས་བྱུང་ཆུབ་པ། འབྲས་བུ་རྫོར་འཛིན་དམ་ཡེ་བསྲེ་བ་གཟུགས་བརྙན་རྫོགས་པ། ཡིག་འབྲུ་དགོད་པ་ཞེས་པ་ཡི་གེའི་སྐད་དོད་ཨཀྵ་ར་འགྱུར་བ་མེད་པ་སྟེ་རིགས་བདག་གིས་རྒྱས་བཏབ་པས་རིགས་འགྱུར་བ་མེད་པའོ། །

བཞི་པ་ཡན་ལག་བཞིའི་ཚིགས་ནི། བསྙེན་པ། ཉེར་བསྒྲུབ། སྒྲུབ་པ། སྒྲུབ་ཆེན་ཏེ་བཞིའོ། །དེ་ནི་རྒྱ་རྒྱུད་ཀྱི་ལུང་དྲང་མ་ཐག་པ་དེ་དང་། གསང་བ་འདུས་པ་ལས། བསྙེན་པའི་དམ་ཚིག་སྦྱོར་བ་དང་། །ཉེ་བར་སྒྲུབ་པ་འབྱུང་བ་དང་། །སྒྲུབ་པའི་དོན་ནི་དམ་ཚིག་དང་། །སྒྲུབ་པ་ཆེན་པོ་དག་དང་བཞི། །ཞེས་སོ། །དེ་ནི་ཀྱེ་རྡོར་མན་ངག་ལུགས་ལ་སློབ་དཔོན་རིན་པོ་ཆེས་སྦྱོར་བར་མཛད་པ་ལྟ་བུ་ཡིན་ཏེ། འབྲས་བུ་རྫོར་འཛིན་བསྐྱེད་པ་ཡན་ཆད་བསྙེན་པ། སྐྱེ་མཆེད་དང་སྐུ་གསུང་ཐུགས་བྱིན་གྱིས་བརླབས་པ་ཉེར་སྒྲུབ། ཡེ་ཤེས་སེམས་དཔའ་སྤྱན་དྲངས་ནས་བསྲེ་བ་སྒྲུབ་པ། རྒྱས་གདབ་སྒྲུབ་ཆེན་ནོ། །

ལྔ་པ་ཡན་ལག་དྲུག་གི་ཚིགས་ནི། གཞལ་ཡས་ཁང་བསྐྱེད་པ་རྣམ་པར་སྣང་མཛད་ཀྱི་ཡན་ལག་སོགས་ཏེ་འོག་ཏུ་ཞིབ་པར་འཆད། དེ་ནི་ཀྱེ་རྡོ་རྗེ་མན་ངག་ལུགས་དང་། ནཱ་རོ་ལུགས་ལྟ་བུའོ། །

གཉིས་པ་ལ་ལྷའི་རྣལ་འབྱོར་གྱི་རིམ་པ་དང་། ལྷའི་རྣམ་པ་ལ་དམིགས་པའོ། །དང་པོ་ནི། རྡོ་རྗེ་གུར་ལས། སངས་རྒྱས་གནས་པའི་རྫོགས་པ་དང་། །རྣམ་པ་ལྔ་པོ་སྒོམ་པ་དང་། །ཀུན་ཏུ་བཟང་པོའི་རང་བཞིན་ཅན། །རང་གི་ལྷག་པའི་ལྷར་སྒྲུབ་དང་། །དཀྱིལ་འཁོར་རྣམས་ནི་དགོད་པ་དང་། །མཆོད་བསྟོད་

བདུད་རྩི་མྱང་བ་སོགས། །རྣལ་འབྱོར་ཡན་ལག་དྲུག་ཏུ་འདོད། །ཅེས་དང་། སློབ་དཔོན་མི་ཕུབ་ཟླ་བས། ཕོ་བྲང་སངས་རྒྱས་རྣམ་སྣང་མཛད། །དབང་ནི་མི་བསྐྱོད་དེ་བཞིན་གཤེགས། །བདུད་རྩི་མྱང་བ་འོད་དཔག་མེད། །བསྐོད་པ་རིན་ཆེན་འབྱུང་ལྡན་དཔལ། །མཆོད་པ་དོན་ཡོད་རང་བཞིན་མཆོད། །རྗེས་ཆགས་རྡོ་རྗེ་སེམས་དཔའ་དངོས། །ཞེས་པ་ལྟར་གཞལ་ཡས་ཁང་བསྐྱེད་པ་རྣམ་པར་སྣང་མཛད་ཀྱི་ཡན་ལག །རྗེས་ཆགས་རྡོ་རྗེ་སེམས་དཔའི་ཡན་ལག་དབང་བསྐུར་བ་མི་བསྐྱོད་པའི་ཡན་ལག །བདུད་རྩི་མྱང་བ་འོད་དཔག་མེད་ཀྱི་ཡན་ལག མཆོད་པ་དོན་ཡོད་གྲུབ་པའི་ཡན་ལག །བསྐོད་པ་རིན་ཆེན་འབྱུང་ལྡན་གྱི་ཡན་ལག་སྟེ་དྲུག་ལས། དང་པོ་གཞལ་ཡས་ཁང་བསྐྱེད་པ་རྣམ་པར་སྣང་མཛད་ཀྱི་ཡན་ལག་ནི། ཇི་སྐད་དུ། རྡོ་རྗེ་གུར་ལས། སངས་རྒྱས་གནས་བཞི་བསྒྲུབས་ནས་ནི། །ཞེས་པ་ལྟར། གཞལ་ཡས་ཁང་བསྐྱེད་པ་ཡིན་ཏེ། གཙུག་ཏོར་འཁོར་ལོས་བསྒྱུར་བའི་ནང་དུ་བསྒོམས་ཀྱང་རུང་མོད། དེ་ཞུ་བ་ལས་བསྐྱེད་ཀྱང་རུང་བས། རང་ཉིད་གཙུག་ཏོར་འཁོར་ལོས་བསྒྱུར་བ་འོད་དུ་ཞུ་བ་ལས། གཞིའི་ཡན་ལག་ཨེ་ལས་ཆོས་ཀྱི་འབྱུང་གནས་སྒོམ། དེའི་ནང་དུ་རྒྱུའི་ཡན་ལག་སོ་སོའི་ས་བོན་ལས་འབྱུང་བཞི་རིམ་བརྩེགས། གཞལ་ཡས་ཁང་རྣམ་པར་སྣང་མཛད་ཀྱི་ངོ་བོ་ཡིན་པས། རྣམ་སྣང་གི་ས་བོན་ཧྲཱུྃ་དང་ཕྱག་མཚན་འཁོར་ལོ་ཡིན་པས་དེ་བཞིན་སྒོམ། འདི་ཁ་དོག་དཀར་པོ་བྱེད་པའང་ཡོད་མོད་མི་འགལ་བ། བླ་མའི་མན་ངག་གིས་སེར་པོའོ། །རྒྱན་གྱིས་ཡན་ལག་ནི། བར་སྲིད་ཀྱི་ངོ་བོ་ཨོཾ་དཀར་པོ། ཨཱཿདམར་པོ། ཧཱུྃ་སྔོན་པོ་སྟེ་བར་དོའི་ལུས་ངག་ཡིད་གསུམ། སྐྱེ་བ་ལེན་པའི་སྲིད་ལེན་གཉིས་མཚོན་པའི་ཧོཿ དམར་པོ་མགོ་སྦྲད་པ་གཉིས་ཀྱིས་བར་དུ་ཆུད་པ་སྟེ

ཡི་གེ་སྙིང་ནས་སྙིང་དུ་བརྩེགས་པ། དེ་རྣམས་ལས་དེ་འདྲ་བའི་སེམས་ཀྱི་སྣང་བ་ཆ་གཅིག་ཆད་པ་འབྱུང་བཞི་འཁོར་ལོ་དང་བཅས་པ་ལ་ཐིམ། འབྱུང་བཞི་འཁོར་ལོ་དང་བཅས་པ་ཡོངས་སུ་གྱུར་པ་ལས་གཞལ་ཡས་ཁང་བསྐྱེད་དོ། །དེ་ཡང་རྒྱ་རྒྱུད་ལས། ནམ་མཁའི་དབུས་སུ་བྷ་ག་བསམ། །ཞེས་པས་ནི་ཆོས་འབྱུང་། འཁོར་ལོ་ས་དང་ཆུ་ནི་སྟོན། །ཇི་ལྟར་རིགས་པར་བྱིན་ཟ་དང་། །ལྷ་རྣམས་ཀྱིས་རླུང་ཚད་ཆེན་དང་། །ཇི་ལྟར་སྒོམ་པ་འབྱུང་བ་ཡང་། །ཆོས་འབྱུང་འདུས་བསྐྱེད་འཁོར་ལོ་ཉིད། །ཅེས་འབྱུང་བཞི་ལུགས་ལྡོག་ཏུ་གསུངས་པ་དེ་བཞིན་ས་ནི་མཚོ་སྐྱེས་ལུགས་སོགས་ཡིན་ལ། རྡོ་རྗེ་གུར་ལས། ལུགས་འབྱུང་དུ་གསུངས་པས། འདི་རྒྱ་བཤད་སྒྲོལ་དེ་མན་ངག་གིས་འབྱུང་བཞི་རིམ་པ་ཅན་དུ་འགོད་པ་ཡིན། ཀྱེ་རྡོ་རྗེའི་སྒྲུབ་ཐབས་ཚད་ལྡན་འགའ་ཞིག་ལས་བར་དོ་མཚོན་བྱེད་འཛིག་པ་མེད་ཅིང་། འགའ་ཞིག་ལས་ཡོད་ཀྱང་ནཱ་དཱ་ལ་སོགས་པ་སྒོམ་པ་ཡོད་ལ། འདིར་གྲུབ་ཆེན་ཊོམྦྷི་ཧེ་རུ་ཀའི་དགོངས་དོན། སློབ་དཔོན་མི་ཐུབ་པ་ཟླ་བས་སྒྲུབ་ཐབས་ཡན་ལག་དྲུག་པ་ལས། ཧོཿ གཉིས་བར་དུ་གནས་པ་ཡི། །སྐུ་གསུང་ཐུགས་ཀྱི་ཡི་གེ་སྙེ། །འདི་ནི་བར་མའི་སེམས་ཅན་མིང་། །ཞེས་ཡི་གེ་ལྔ་དགོད་པ་གསང་འདུས་ཡེ་ཤེས་ཞབས་ལུགས་དང་མཐུན་པར་མཛད་པ་ཡིན་ནོ། །

ཡི་གེ་ལྔ་པོ་དེ་སྦྱང་འབྲས་ལ་སྦྱར་ན། ཡོངས་སྤྱོད་རྫོགས་པའི་སྐུ་གསུང་ཐུགས་དང་དབྱིངས་དང་ཡེ་ཤེས་མཚོན། སེམས་ཀྱི་སྣང་ཆ་འབྱུང་བཞི་འཁོར་ལོ་དང་བཅས་པ་ལ་བསྲེས་པས་གཞལ་ཡས་ཁང་ལྷ་སྐུའི་ངོ་བོར་འགྱུར་ཞིང་། དེ་ཉིད་རང་གི་སེམས་སྣང་དུ་ཤེས་པའི་དགོས་པ་ཡོད་དོ། །སེམས་ཅན་གྱི་ལས་ཀྱི་མཐུ་ལས་སྣོད་ཀྱི་འཇིག་རྟེན་ཆགས་པ་དང་། ཞིང་སྦྱངས་པས་དག་པའི་ཞིང་

ཁམས་འགྲུབ་པ་བཞིན་དུ། ཡི་གེ་འབྲུ་ལྔའི་རྣམ་པ་ཅན་གྱི་ལོངས་སྤྱོད་རྫོགས་སྐུའི་མཐུ་ལས་གཞལ་ཡས་ཁང་འགྲུབ་པ་ཡིན་ཏེ། སེམས་ཀྱི་སྣང་ཆ་གཅིག་བསྲེས་པའི་དག་སྦྱོར་གྱི་ཕྱོགས་གཅིག་ནི་འདི་ཡང་ཡིན་ནོ། །ཆོས་འབྱུང་གི་སྦྱང་བྱ་སྐྱེས་གནས་ཀྱི་དབང་དུ་བྱས་ན་མའི་མངལ་དང་སྒོང་སྐོགས་སོགས་མཚོན། འབྱུང་བཞི་ནི་མ་དག་པའི་འབྱུང་བཞིའོ། །རྣམ་བྱང་ལ་ཆོས་འབྱུང་ཟུར་གསུམ་སྣོད་ཀྱི་ཟུར་དང་བཞིས་རྣམ་པར་ཐར་པའི་སྒོ་བཞི་སྟེ་ཆོས་ཀྱི་དབྱིངས་ཆོས་སྐུ། འབྱུང་བཞི་ནི་ཡུམ་བཞིའོ། །

དེ་ལྟར་ན་སྦྱང་གཞི་སྦྱོང་བྱེད་སྦྱོར་ཚུལ་དཀྲུས་ལྟར་ན་ཕྱོགས་གཅིག་ནི་དེ་ཙམ་ཡིན་ལ། གཞན་ཡང་གཞལ་ཡས་ཁང་གིས་ལུས་སྦྱོང་བ་དང་། ལྷ་སྐུས་སེམས་སྦྱོང་བ་ལྟར་ན། མངལ་དུ་འཇུག་པའི་སྔོན་འགྲོའི་རིམ་པ་དང་བསྟུས་ནས་འབྱུང་བཞི་ལུགས་འབྱུང་དང་། མངལ་དུ་གནས་པའི་ཚེ་འབྱུང་བ་བཞིས་ཕན་བཏགས་པ་ལྟར་ལུགས་ལྡོག་ཏུ་སྒོམ་པར་བྱ་བ་ཡིན། དེ་ལྟར་འབྱུང་བཞི་ལས་ལུས་འགྲུབ་པ་དང་མཚུངས་པར་དེ་ལས་གཞལ་ཡས་ཁང་འགྲུབ་པའོ། །སེམས་སྣང་ཆ་གཅིག་བསྲེ་བ་ཡང་བར་དོའི་རྣམ་ཤེས་འཇུག་པ་ཉིད་ཡིན་པས་སྦྱང་གཞི་སྦྱོང་བྱེད་མི་འདྲ་བ་གཉིས་འབྱུང་བ་ཡིན་ནོ། །དེ་ལྟར་སྦྱོང་ཚུལ་ཕྱི་མ་འདི་གཉིས་ནི་སློབ་དཔོན་བིརྺ་པ་དང་ཌོཾབྷི་པའི་མན་ངག་ལས་མི་འབྱུང་ཡང་། ཕམ་ཐིང་པ་ཡབ་སྲས་ཀྱི་མན་ངག་ལས་འབྱུང་བ་ལྟར་བླ་མ་རྣམས་སྐབས་འདིར་ཡང་འཆད་ཀྱིན་འདུག་པ་ལྟར་བཤད་པ་ཡིན་གསུངས། ཆོས་འབྱུང་གི་ནང་དུ་གཞལ་ཡས་ཁང་བསྐྱེད་པ་ཡིན་ཡང་ཆོས་འབྱུང་དེའི་གཞལ་ཡས་ཁང་མི་སྒྲིབ་པར་བསྒོམ་དགོས་ཤིང་། གཞལ་ཡས་ཁང་ནི་གྲུ་བཞི་པ་རིན་པོ་ཆེའི་རྩིག་པ་ལྔ་སྤྲགས

བསྐྱིགས་པའི་དཔངས་ཆ་ཕྲན་ལྔ། དེའི་སྟེང་ནས་ཕྱིར་ཐུང་ཟད་འབུར་བའི་ཕ་གུ་སེར་པོ་དཔངས་ཆ་ཕྲན་གཅིག་ལས་བསྐོར་བ། ཕ་གུ་ནི་ད་ལྟ་སྦྱའུ་ཞེས་གྲགས་པ་འདི་ཀ་ཡིན་པས་མཐུན་མཚམས་རྣམས་རིན་པོ་ཆེའི་སྦྲས་པ། དེའི་སྟེང་ནས་བྲེ་སྦྱངས་ཀྱིས་བདེགས་པ། དེའི་སྟེང་དུ་གསེར་གྱི་གདུང་ལེབ་ཕྱི་མ་གསེར་གྱི་སྣ་རགས་བཞིའི་ཕྱི་ངོས་སུ་ཆུ་སྲིན་གྱི་ཁ་ནས་འབྱུང་བའི་དྲྭ་ཕྱེད་འཕྱང་བ། འདི་དང་བྲེ་སྦྱངས་བསྡོམས་པའི་དཔངས་ཆ་བྲན་གཉིས་སོ། །སྒོ་ནང་གཡས་གཡོན་གྱི་ཟུར་དང་སྒོའི་བར་ཐད་དུ་ཀ་བ་རེ་རེ་སྟེ་བརྒྱད་ཀྱིས་བདེགས་པའི་སྟེང་དུ་རྡོ་རྗེའི་གདུང་ཟླུམ་པོ། དེ་ལ་ཕན་ཚུན་ནས་ཕྲུམ་བཏང་སྟེ་ཐོག་ཕུབ་པ། གདུང་ཟླུམ་གྱི་སྟེང་དུ་ཐིག་པ་ཟླུམ་པོ། ཕ་གུ་བྲེ་སྦྱང་རྣམས་ཆ་ཕྲ་བའི་སྟེང་དུ་གསེར་གདུང་ཟླུམ་པོ་དེའི་ཕྱི་རོལ་དུ་སྣ་རགས་ལས་དྲྭ་ཕྱེད་འཕྱང་བ་གསེར་གདུང་བཞི་མིག་མང་རིས་སུ་བྲིས་པ་ལ་ཕྲུམ་བཏང་སྟེ་ཐོག་ཕུག་པ་དེའི་སྟེང་དུ་ཐིག་པ། ཕ་གུ་བྲེ་ཕུལ་དྲྭ་ཕྱེད་སོགས་གྲུ་བཞིར་ཡོད་པ་ལ་དབུས་ཕུར་བུར་གྲུར་པའི་ཐོག་ཕུབ་པའི་སྟེར་རྡོ་རྗེ་རིན་པོ་ཆེའི་མཆན་པ་ཐིག་པའི་ཕྱི་རོལ་དུ་འདོད་སྣམ་དམར་པོ་ཆ་ཆེན་གཅིག་གི་རྒྱ་དང་ཕྱེད་ཀྱི་དཔངས་ཚད་ཅན། འདི་ལ་ཁ་ཁྱེར་ཞེས་ཀྱང་བྱ། ཁ་ཁྱེར་བཞི་ཞེས་འབྱུང་བ་འདོད་སྣམ་སྒོ་མདུན་ལ་མེད་པས་ན་དུམ་བུ་བཞིའོ། །ཕྱོགས་བཞིར་སྒོ་ཆ་ཕྲན་ཕྱེད་དང་ལྔ་པའི་དཔངས་ཚད་ཅན། སྒོ་ཁྱུར་དུ་ཆ་ཆེན་གཅིག་ཕྱིར་བཏོན་པ་སྒོ་ཁྱུད། དེ་ལས་འཕྲེད་དུ་ཆ་ཕྲན་གཅིག་སྒོ་འགྲམ། དེ་ལས་སྣར་མདུན་དུ་ཆ་ཕྲན་གཅིག་སྒོ་ལོག །རྟ་བབས་སྒོ་མདུན་དུ་བྱེད་པ་ལྟར་ན། ཐིག་པའི་དཔངས་ལ་ཆ་ཕྲན་བཞི། དེའི་སྟེང་དུ་མུན་པ་དཔངས་ཆ་ཕྲན་གཅིག་གི་བར་བྲེ་སྦྱངས། དེའི་སྟེང་ཐོག་ཕུབ་པའི་སྟེང་དུ་རྟ་བབས་རིམ་པ་བཞི་ལ་ཆ་ཕྲན

རེ་རེ། དེའི་དབུས་སུ་མཐོང་ཁར་གླང་རྒྱབ་མིག་གསུམ་གྱི་གཟུགས་བཏོད་པའོ། །དེའི་སྟེང་དུ་པདྨ་ལ་གནས་པའི་ཆོས་ཀྱི་འཁོར་ལོ་གསེར་ལས་གྲུབ་པ་རྩིབས་བརྒྱད་ནས་བཅུ་གཉིས་སྟོང་སོགས་ཅི་རིགས་པ། དེའི་གཡས་གཡོན་དུ་རི་དྭགས་དང་གྲིཧྣ་ས་ར་རེ་རེ། དེའི་སྟེང་དུ་གདུགས་དཀར་པོ་གསེར་གྱི་ཡུ་བ་ཅན། སྣམ་བུ་སོ་སོ་ལ་རྒྱལ་མཚན་འཕན། གཞན་ཡང་གོས་དང་འཕན་སོགས་དང་། དུར་ཁྲོད་བརྒྱད་ཀྱང་དགུས་བཞིན་ནོ། །

གཞལ་ཡས་ཁང་གི་ནང་ལྷ་སྣམ་ཤར་དཀར་སོགས་ཕྱོགས་མདོག་ཅན་འཕར་མ་གཅིག་པ་བྱ། རྒྱུད་ལས། འཕར་མ་གཉིས་དག་སྐྱོན་མེད་པ། །ཞེས་པ། བདག་མེད་མའི་སྐབས་ཡིན་ཡང་འདིར་ཡང་སྦྱར་དུ་རུང་ངོ་། །དེའི་དབུས་སུ་སྣ་ཚོགས་པདྨ་ཡུ་བ་ཁྲུ་གང་ཙམ་དང་བཅས་པ་ལ། འདབ་མ་རྣམས་དེང་སང་ཕྱོགས་བཞི་དམར་བ། མེ་རླུང་གཉིས་སེར་བ། དབང་ལྡན་སྔོ་བ། བདེན་བྲལ་ལྗང་བ་བྱེད་ཀྱིན་འདུག་པ་ལྟར་བྱས་ཀྱང་རུང་མོད། རྗེ་བཙུན་གོང་མ་རྣམས་ཀྱིས་ཕྱོགས་རྣམས་ཕྱོགས་མདོག །མཚམས་རྣམས་མཛེས་ཚོན་དུ་གསུངས་པས་དེ་བཞིན་དུ་བྱ། དེའི་ཟེའུ་འབྲུ་གེ་སར་དང་བཅས་པའི་དབུས་སུ་ཉི་མའི་དཀྱིལ་འཁོར། འདབ་མ་རྣམས་ལ་ཟླ་བའོ། །དེ་གཉིས་གང་བྱས་ཀྱང་རུང་། དབུས་ཀྱི་ཉི་མའི་སྟེང་དུ་ཞུང་པོའི་བདུད་ཀྱི་ངོ་བོ་ཚངས་པ་སེར་པོ། ཉོན་མོངས་པ་དབང་པོ་དཀར་པོ། འཆི་བདག་ཉེ་དབང་སྔོན་པོ། ལྷའི་བུའི་བདུད་ཀྱི་ངོ་བོ་དྲག་པོ་ནག་པོ་རྣམས་བརྩེགས་ཤིང་། ལག་ཆ་མེད་པར་ཐལ་མོ་སྦྱར་ཞིང་གདོང་གྱེན་དུ་ཕྱོགས་པའམ་བཀྲམ། གདན་ཞབས་རྗེ་ལྟར་བྱེད་ཀྱིས་སྐབས་དང་བསྟུན། དབུས་གདན་གྱི་ཚངས་པ་གཟུགས་ཁམས་ཀྱི་ཚངས་པ། དབང་པོ་ནི་བརྒྱ་བྱིན། ཉེ་དབང་ནི་ཁྱབ་

འཇུག་ཡིན་ལ་དྲག་པོ་བདུད་སྡིག་ཅན། ཤར་གྱི་གདན་གྱི་སྟེང་དུ་འདོད་ཁམས་ཀྱི་ཚངས་པ་སེར་པའོ། །ལྷོར་ཕྱོགས་སྐྱོང་བཅུའི་དབང་པོ་དཀར་པོ། ནུབ་ཏུ་ཉེ་དབང་སྔོན་པོ། བྱང་དུ་དྲག་པོ་ནག་པོ་བྱང་ཤར་དུ་གཤིན་རྗེ་སྔོན་པོ་ནི་གཤིན་རྗེ་ཆོས་རྒྱལ། ཤར་ལྷོར་ནོར་བདག་ནི་རྣམ་སྲས་སེར་པོ། ལྷོ་ནུབ་ཏུ་སྲིན་པོ་ནག་པོ་ནི་ཕྱོགས་སྐྱོང་བཅུའི་ནང་ཚན་ནུབ་བྱང་དུ་ཐགས་བཟང་རིས་དུད་ཁ་ནི་ལྷ་མ་ཡིན་ནོ། །དེ་རྣམས་གདོང་གྱེན་དུ་ཕྱོགས་པའི་གདན། ལྷའི་གདན་བསྐྱེད་པ་ཡང་གཞལ་ཡས་ཁང་སྒོམ་པའི་ཡན་ལག་ཡིན་ཞིང་། གཞལ་ཡས་ཁང་གདན་བཅས་ཏེ་རྣམས་རང་གི་སེམས་སྣང་ཡིན་པས་ང་རྒྱལ་བཟུང་བ་ནི། ཨོཾ་སརྦ་ཏ་ཐཱ་ག་ཏཱ། དེ་བཞིན་གཤེགས་པ་ཐམས་ཅད། ཨ་ནུ་ལ་ཡ། ཕོ་བྲང་། བཛྲ་སྭ་བྷཱ་ཝ་རང་བཞིན་གྱི་རྡོ་རྗེ། ཨཱཏྨ་ཀོ། བདག་ཉིད་ཨ་ཧཾ་ངའོ་ཞེས་པའོ། །

སྔགས་ཀྱི་ང་རྒྱལ་ནི་རྟེན་གྱི་དཀྱིལ་འཁོར་རང་རིག་པའི་ཡེ་ཤེས་ཀྱི་ངོ་བོར་ཤེས་པའི་ཆེད་དང་། ཡན་ལག་དྲུག་གིས་མཚམས་ཤེས་པའི་ཆེད་ཀྱང་ཡིན་ནོ། །གཉིས་པ་རྗེས་སུ་ཆགས་པ་རྡོ་རྗེ་སེམས་དཔའི་ཡན་ལག་ནི། རྡོ་རྗེ་གུར་ལས། ཀུན་ཏུ་བཟང་པོ་བདེན་པའི་དངོས། །རྣམ་པ་ལྔ་པོ་བསྒོམ་བྱ་སྟེ། །རང་རང་ལྷག་ལྷའི་སྒྲུབ་ཐབས་བྱ། །ཞེས་པ་ལྟར། དམ་ཚིག་པ་བསྐྱེད་པ་དང་། ཡེ་ཤེས་པ་གཞུག་པ་གཉིས་ལས། དང་པོ་ལ་རྒྱུ་རྡོ་རྗེ་འཛིན་པ་བསྐྱེད་པ། རྒྱུ་རྡོ་རྗེ་འཛིན་པའི་མཛད་པ། ཞུ་བ་གླུས་བསྐུལ་བ། འབྲས་བུ་རྡོ་རྗེ་འཛིན་པ་བཞེངས་པ། འོད་ཟེར་སྤྲོ་བསྡུས་ཤིང་སྦྱོང་བ། ཡི་གེ་དགོད་ཅིང་བྱིན་གྱིས་བརླབས་པ་སྟེ་དྲུག་ལས། དང་པོ་ནི། མངོན་བྱང་ལྔ་འབྲས་བུ་དང་བཅས་པ་ཡིན་ཞིང་། དེ་ཡང་མངོན་བྱང་དང་པོ་བཞི་དང་རྒྱུ་རྡོ་རྗེ་འཛིན་པ་བཞེངས་བཞིན་ནི་མངོན་བྱང་ལྔ་པ་ཡིན་ལ།

རྒྱུ་རྡོ་རྗེ་འཛིན་པ་བཞེངས་ཞེན་པ་ནི་འབྲས་བུའོ། །དེ་ལ་མངོན་བྱང་ལྔའི་མངོན་པར་རྟོགས་པ་ཙུང་ཟད་བཤད་པ་ལ། རྒྱུད་གཞུང་ལས་ཇི་ལྟར་བཤད་ཚུལ། མངོན་བྱང་གི་དག་བྱེད་བཤད་པ་དེའི་འཕྲོས་དོན་ཙུང་ཟད་བཤད་པའོ། །དང་པོ་ནི། རྣལ་འབྱོར་རྒྱུད་དང་བླ་མེད་ཀྱི་རྒྱུད་ཐམས་ཅད་ལ་ཐུན་མོང་དུ་སྦྱར་བར་བྱ་བ་ནི་དེ་ཉིད་བསྡུས་པ་ལས་གསུངས་ཤིང་། དེ་ཡང་སེམས་སོ་སོར་རྟོགས་པ་ལས་མངོན་པར་བྱང་ཆུབ་པ། བྱང་ཆུབ་ཀྱི་སེམས་ལས་མངོན་པར་བྱང་ཆུབ་པ། བརྟན་པའི་རྡོ་རྗེ་ལས་མངོན་པར་བྱང་ཆུབ་པ། རྡོ་རྗེའི་བདག་ཉིད་ལས་མངོན་པར་བྱང་ཆུབ་པ། དེ་བཞིན་གཤེགས་པ་ཐམས་ཅད་ཀྱི་བདག་ཉིད་ཇི་ལྟ་བ་དེ་ལྟ་བུ་ལས་མངོན་པར་བྱང་ཆུབ་པ་སྟེ་ལྔའོ། །

གསང་འདུས་འཕགས་སྐོར་བའི་ལུགས་ལ་ནི། དེ་བཞིན་ཉིད་ལ་མངོན་པར་བྱང་ཆུབ་པ། ཟླ་བ་ལས་མངོན་པར་བྱང་ཆུབ་པ། ཡི་གེ་ལས་མངོན་པར་བྱང་ཆུབ་པ། མཚན་མ་ལས་མངོན་པར་བྱང་ཆུབ་པ། སྐུ་ཡོངས་སུ་རྫོགས་པ་ལས་མངོན་པར་བྱང་ཆུབ་པ་དང་ལྔར་གསུངས་པ་ལ། ལྟག་མ་བླ་མེད་ཀྱི་རྒྱུད་སྡེ་ཕལ་ཆེར་ལས་ཉི་ཟླ་ཁ་སྦྱོར་དང་། ཟླ་བ་ཁ་སྦྱོར་སོགས་ཁྱད་པར་ཕྲན་ཚེགས་མ་གཏོགས་དོན་གྱི་སྤྱི་མཐུན་པ་ཡིན། འདིར་རྩ་རྒྱུད་བརྟག་པ་གཉིས་པའི་དགོངས་པ་སློབ་དཔོན་རྣལ་འབྱོར་གྱི་དབང་ཕྱུག་བིརྺ་པའི་བཞེད་པས་བཀྲལ་བ་མངོན་པར་རྟོགས་པའི་ཚུལ་བཅུ་བཞི་སྟེ། དེ་རྣམས་བསྡུ་ན། སྐད་ཅིག་གིས་བསྐྱེད་པ་ས་བོན་རྣམས་ལས་བསྐྱེད་པ། ཨཱ་ལི་ཀཱ་ལི་ལ་ལྟོས་པའི་མངོན་བྱང་དང་། དེ་ལ་མ་ལྟོས་པའི་མངོན་བྱང་བཞིར་འདུ། དང་པོ་ནི་ཚོ་ག་ཤིན་ཏུ་བསྡུས་པ་སྟེ་གོ་སླ། གཉིས་པ་ཙུང་ཟད་བསྡུས་པ་ནི། རྒྱུད་ལས། དེ་ཡི་སྟེང་དུ་ཟླ་བ་ཡིན། །ཟླ་བའི་

སྙིང་དུ་ས་བོན་ཉིད། །ཕྱི་ནས་བདུད་ལས་རྒྱལ་བས་མནན། །གཉིས་འདུས་པ་ལས་བདེ་ཆེན་པོ། །ཞེས་པས་བསྟན། དེ་ལ་དབྱེ་ན། ཡན་ལག་བཞི་དྲུག་གི་དབྱེ་བས་གཉིས། དེ་རེ་རེ་ལ་མཁའ་ནང་དུ་ཐིག་ལེ་བརྒྱད་པས་ས་བོན་བརྒྱད། ས་བོན་བརྒྱད་པོ་ཕྱིར་འཕྲོས་ཡོངས་སུ་གྱུར་པ་ལས་ལྷ་མོ་བརྒྱད་དུ་གྱུར་པ་དང་། གཉིས་པ་ནི་ས་བོན་བརྒྱད་པོ་ལས་ཡི་གེ་བརྒྱད་དུ་གྱུར་པ་ལས་མཁའ་ནང་ཉིད་དུ་ལྷ་མོར་གྱུར་ནས་ཕྱིར་སྤྲོ་བ་ལྷ་མོའི་འཁོར་གཉིས་སུ་ཕྱེ་བས་བཞི། ས་བོན་འཁོར་ནི། རྩ་རྒྱུད་ལས། གཾ་ཙཾ་བཾ་གྷཾ་པཾ་ཤཾ་ལཾ་ཊཾ། འདི་ཡིས་ས་བོན་ཕྱུང་བ་དང་། །ཞེས་པས་བསྟན། ལྷ་མོའི་འཁོར་ནི་རྒྱུད་ལས། དཀར་མོ་དབང་པོའི་ཕྱོགས་ཕྱུང་ནས། །ཤར་གྱི་སྒོ་རུ་ཡང་དག་གནས། །ཞེས་པ་ནས། རླུང་གི་མཚམས་སུ་གཡུང་མོ་ཉིད། །ཅེས་པའི་བར་གྱིས་བསྟན། གསུམ་པ་ཨཱ་ལི་ཀཱ་ལི་ལ་ལྟོས་པའི་མངོན་བྱང་ནི། རྒྱུད་ལས། ཨཱ་ལི་ཟླ་བའི་གཟུགས་ཀྱི་གནས། །ཀཱ་ལི་གཟུགས་ཀྱི་སྣང་བྱེད་དོ། །

ཟླ་བ་ཉི་མ་འདུས་པ་ལས། །དཀར་པོ་ལ་སོགས་རབ་ཏུ་གྲགས་ཞེས་པས་བསྟན། དེ་ལ་དབྱེ་ན་ཤིན་ཏུ་རྒྱས་པ་ཡན་ལག་བཞི་པ་ལ་སྦྱར་བ་དང་། རྒྱས་པ་ཡན་ལག་དྲུག་པ་ལ་སྦྱར་བ་གཉིས། དེ་རེ་རེ་ལ་མཉམ་སྦྱོར་དང་མི་མཉམ་གཉིས་གཉིས་ཏེ། ཡན་ལག་བཞི་པའི་གཉིས་པོ་ལ། མཁའ་ནང་ནས་ལྷ་མོ་བརྒྱད་ཀྱི་རྒྱུའི་ཐིག་ལེ་བརྒྱད་པོ་ཕྱོགས་མཚམས་ཀྱི་ཉི་ཟླའམ་ཟླ་བ་ཁ་སྦྱོར་བརྒྱད་པོའི་བར་དུ་སྤྲོས་པ་ཐིག་ལེ་བསྐྱོང་བ་ཐིག་ལེའི་འཁོར་དང་། མཁའ་ནང་ནས་ཡི་གེ་བརྒྱད་ཉི་ཟླའམ་ཟླ་བ་ཁ་སྦྱོར་བརྒྱད་པོའི་བར་དུ་སྤྲོ་བ་ས་བོན་གྱི་འཁོར་ཏེ་བཞིའོ། །ཡན་ལག་དྲུག་པའི་གཉིས་ལ། ས་བོན་འཁོར་དང་ལྷ་མོའི་འཁོར

གཉིས་གཉིས་ཏེ་བཞི། དེ་ལྟ་ན་ཨཱ་ལི་ཀཱ་ལི་ལ་ལྟོས་པའི་ཚུལ་ལ་ཡན་ལག་བཞི་དྲུག་གི་དབྱེ་བས་བརྒྱད་དོ། །བཞི་པ་ནི་ཆོ་ག་འབྲིང་པོ་སྟེ། ཨཱ་ལི་ཀཱ་ལི་ལ་མ་ལྟོས་པ་དང་། མི་མཉམ་སྦྱོར་ཁོ་ནར་ངེས་ཤིང་དབྱེ་ན་ཡན་ལག་བཞི་པ་དང་། དྲུག་པ་གཉིས། ཡན་ལག་བཞི་པ་ལ་ལྷ་མོ་སྦྲུ་ཚུལ་ཐིག་ལེའི་འགྲོས་དང་ས་བོན་འགྲོས་གཉིས་དང་། དྲུག་པ་ལ། ཐིག་ལེ་འགྲོས་དང་ས་བོན་འགྲོས་ཏེ་བཞིའོ། །སྐད་ཅིག་ལས་བསྐྱེད་པ་དང་། ས་བོན་ལས་བསྐྱེད་པ་དེ་བཅུ་བཞི། དག་ལྡན་དུ་བཅོ་ལྔ་ཞེས་གསུངས་པ་ལྟར་ན། དེའི་སྟེང་དུ་རྡོ་རྗེ་ཆོ་ག་གསུམ་བསྐྱེད་སྟོན་དགོས་ཀྱི། དེ་འདྲེན་པ་མི་འཐད་པར་བྱེད་པ་དག་ཡོད་ཀྱང་། གཞན་དུ་ན་ཟློས་སྐྱོན་འབབ་ཞིག་ཏུ་འགྱུར་རོ། །

མཉམ་སྦྱོར་ནི། ཨཱ་ལི་ཀཱ་ལི་མཉམ་སྦྱོར་བ། །ཞེས་སོགས་ཀྱིས་བསྟན། མི་མཉམ་སྦྱོར་ནི། དེ་ཡི་སྟེང་དུ་ཟླ་བ་ཡིན། །ཞེས་སོགས་ཀྱིས་བསྟན་ནོ། །དེ་རྣམས་ལ་སློབ་དཔོན་ཌོམྦྷི་པ་ནི་འཁྲུགས་བསྡེབས་ནས་མངོན་རྟོགས་གཅིག་ལ་སྦྱོར་ཏེ། འདི་ལྟར་མངོན་རྟོགས་འབྲིང་པོ་ཡན་ལག་དྲུག་པ་ལྟར་གཙོ་བོ་ཡབ་ཡུམ་མཉམ་སྦྱོར་གྱི་མངོན་བྱང་ལྔ་ལས་བསྐྱེད། འཁོར་རྣམས་ལྷ་མོའི་འགྲོས་སུ་བསྐྱེད་པ་ཁོ་ན་མཛད། རྒྱུད་ཀྱི་དོན་ཡང་། དེ་ཡི་སྟེང་དུ་ཟླ་བ་ཡིན། །ཞེས་སོགས་ཀྱིས་ནི་ཟླ་ཉི་སོགས་བསྟན། ཨཱ་ལི་ཟླ་བའི་གཟུགས་ཀྱི་གནས། །ཞེས་སོགས་ཀྱིས་ཟླ་ཉི་རྒྱུད་དུ་བསྟན། ཟླ་བ་མེ་ལོང་ཡེ་ཤེས་ལྡན། །ཞེས་སོགས་ཀྱིས་དེ་རྣམས་ཀྱི་དག་པ་བསྟན། གཾ་ཙཾ་སོགས་དང་། དཀར་མོ་དབང་པོའི་ཕྱོགས་ཕྱུང་ནས། །ཞེས་སོགས་གཉིས་ཀས་ཀྱང་མངལ་དུ་ལྟར་བསྐྱེད་ནས་སྤྲོ་བ་བསྟན་ཞེས་གསུངས་སོ། །དེ་དག་ལས་སྐད་ཅིག་གིས་བསྐྱེད་པ་དང་ས་བོན་ལས་བསྐྱེད་པ་

ལ་ནི། རྒྱུ་རྡོ་རྗེ་འཛིན་པ་དང་། འཁོར་གྱི་ལྷ་མོ་དང་། འབྲས་བུ་རྡོ་རྗེ་འཛིན་པ་སྟེ་གནས་སྐབས་གསུམ་ཆར་སྐད་ཅིག་ལས་བསྐྱེད་པ་དང་། དེ་རྣམས་ས་བོན་ལས་བསྐྱེད་པའོ། །ཡན་ལག་བཞི་པའི་ཕྱོགས་ལ། རྒྱུ་རྡོ་རྗེ་འཛིན་པ་དང་འཁོར་གྱི་ལྷ་མོ་དང་། འབྲས་བུ་རྡོ་རྗེ་འཛིན་པ་གསུམ་ཁ་མངོན་བྱང་ལྔ་ལས་བསྐྱེད་པ་དང་། ཡན་ལག་དྲུག་པའི་ཕྱོགས་ལ། རྒྱུ་རྡོ་རྗེ་འཛིན་པ་མངོན་བྱང་ལྔ་ལས་བསྐྱེད་ཅིང་། འཁོར་གྱི་ལྷ་མོ་དང་། འབྲས་བུ་རྡོ་རྗེ་འཛིན་པ་ས་བོན་ལས་བསྐྱེད་པ་ཡིན་ནོ། །

དེ་ལྟར་མངོན་པར་རྟོགས་པའི་ཚུལ་བཅུ་བཞི་ནི། རྗེས་ཆགས་རྡོ་རྗེ་སེམས་དཔའི་ཡན་ལག་གི་གནས་སྐབས་ལས་ཕྱེ་བ་ཡིན་ཞིང་། ལྷག་མ་གོང་འོག་རྣམས་ལ་ཡན་ལག་བཞི་དྲུག་གིས་ཁྱད་པར་ཕྲན་བུ་མ་གཏོགས་དོན་ལ་ཁྱད་པར་ཆེར་མེད་དོ། །དེ་ལྟར་ཞིབ་མོར་འབྱེད་དགོས་པའི་རྒྱུ་མཚན་དེ་རྣམས་སྒོམ་པ་པོ་ཡི་གང་ཟག་སྐྱེས་སྟོབས་ཀྱི་དབང་པོའི་སྒོ་ནས་རབ་ཀྱི་རབ། རབ། འབྲིང་། ཐ་མ། མཐའ་མའི་མཐའ་མ་སྟེ་ལྔའོ། །དེ་ལ་མངོན་རྟོགས་བསྡུས་པ་གཉིས་ནི་རབ་ཀྱི་རབ་དང་། མཐའ་མའི་མཐའ་མས་བསྒོམ་པར་བྱ་བ་ཡིན་ཏེ། རིམ་པ་བཞིན་དུ་དེ་ཙམ་བསྒོམས་པས་ཆོག་པ་དང་། དེ་བས་ལྷག་པ་བསྒོམས་མི་ནུས་པའི་ཕྱིར། མངོན་པར་རྟོགས་པ་འབྲིང་པོའི་ཚུལ་བཞི་ནི་རབ་དང་མཐའ་མས་བསྒོམ་པར་བྱ་བ་ཡིན་ཏེ། རྒྱུ་མཚན་སྔ་མ་དེ་ཉིད་དང་། དེ་ཙམ་ངེས་པར་བསྒོམ་དགོས་པའི་ཕྱིར། མངོན་པར་རྟོགས་པ་རྒྱས་པ་བརྒྱད་ནི་གང་ཟག་འབྲིང་པོས་བསྒོམ་པར་བྱ་བ་ཡིན་ཏེ། དེ་ཉིད་སྒོམ་ནུས་པ་དང་། དེ་ངེས་པར་བསྒོམ་ཡང་དགོས་པའི་ཕྱིར། དེ་ལྟ་བས་ན་གང་ཟག་གཅིག་གིས་དབང་པོ་སྦྱོང་ཚུལ་གྱི་རིམ་པས་གང་ཟག་བཞིར་འགྱུར་པ་དང་། ཨཱ་ལི་ཀཱ་ལི་ལ་ལྟོས་པའི་མངོན་བྱང་དང་། དེ་ལ་མ་ལྟོས

པའི་མངོན་བྱང་དང་། ས་བོན་ལས་བསྐྱེད་པ་དང་། སྐད་ཅིག་གིས་བསྐྱེད་པ་སྟེ་མངོན་པར་རྟོགས་པ་བཞི་སྦྱོར་ལ་མཚོ་སྐྱེས་ཀྱི་ལུགས་ཡིན་པས་འདི་རྣམས་དང་རྣམ་བཞག་ཐ་དད་པའི་ཕྱིར་གཅིག་ཏུ་བསྲེ་བར་མི་བྱའོ། །གཉིས་པ་མངོན་བྱང་གི་དག་བྱེད་བཤད་པ་ལ། སྦྱོང་བྱེད་བསྐྱེད་རིམ་གྱི་མངོན་བྱང་ལྔར་བཤད་པ། སྦྱང་བྱ་འཁོར་བའི་སྐྱེ་བ་བཤད་པ། སྦྱང་འབྲས་འབྲས་བུའི་མངོན་བྱང་བཤད་པའོ། །དང་པོ་ནི། བཤད་མ་ཐག་པའི་བསྐྱེད་ཆོག་གི་རྣམ་པར་གཞག་པ་དེ་རྣམས་ལ། བསྐྱེད་བྱ་ལྷའི་སྒོ་ནས་གཙོ་བོ་ཁོ་ན་མངོན་བྱང་ལྔ་ལས་བསྐྱེད་པ་དང་། གཙོ་འཁོར་ཐམས་ཅད་མངོན་བྱང་ལྔ་ལས་བསྐྱེད་པ་གཉིས་སོ། །

གཉིས་པ་ནི་བརྒྱུད་པ་འདིའི་སྔ་རབས་པ་རྣམས་ཀྱིས་གསུང་ཁོ་ནར་ལྟར་ན། མངོན་བྱང་གི་ཟླ་བས་རྫུས་སྐྱེས་ཀྱི་སེམས་ཀྱི་གསལ་ཆ་དང་། དྲོད་གཤེར་སྐྱེས་ཀྱི་གཤེར་བ་དང་། མངལ་སྐྱེས་ཀྱི་ཕའི་ཁམས་རྣམས་སྦྱོང་བར་བྱེད་དོ། །ཉི་མས་ནི་རྫུས་སྐྱེས་ཀྱི་གནས་ལ་སྲེད་པ་དང་། དྲོད་གཤེར་སྐྱེས་ཀྱི་དྲོད་དང་། མངལ་སྐྱེས་ཀྱི་མའི་ཁམས་རྣམས་སྦྱོང་བར་བྱེད། ཉི་ཟླ་གཉིས་ཅར་གྱིས་ཀྱང་སྒོང་སྐྱེས་ཀྱི་སྒོ་ངའི་ཁྲིམ་དང་བཅུད་སྦྱོར་བར་བྱེད་དོ། །ཞེས་པ་དེ་ཙམ་ཞིག་གསུངས་ལ། མངོན་བྱང་ཕྱི་མ་གསུམ་འོག་ཏུ་འཆད་པ་དང་འདྲའོ། །རང་ལུགས་ཀྱི་བླ་མ་ཕྱི་མ་རྣམས་ཀྱིས་བཞེད་པ་ལྟར་ན། དེ་ཉིད་སྐྱེ་གནས་གཞན་གསུམ་ལ་གཙོ་བོར་མི་སྦྱོར་ཞིང་། མངལ་སྐྱེས་ཁོ་ན་ལ་གཙོ་བོར་སྦྱོར་བར་མཛད་དེ། དེ་ཡང་སློབ་དཔོན་གཞན་གྱི་མན་ངག་གིས་ཁ་བསྐངས་ནས་ཞིབ་མོར་འཆད་པ་ཡིན་ནོ། །དེ་ལ་ཡང་དབུས་ཀྱི་གདན་གྱི་སྟེང་དུ་སངས་རྒྱས་ཀྱི་མཚན་བཟང་སོ་གཉིས་ཀྱི་ངོ་བོ་ཨཱ་ལི་ཕྲག་གཉིས་རེ་རེ་ནས་སྐར་མ་ལྟར་དཀར་བ། དེ་ཡོངས་སུ་གྱུར་པ་ལས་ཟླ་

བ། དེའི་སྟེང་དུ་དཔེ་བྱད་བཟང་པོ་བརྒྱད་ཅུའི་བདག་ཉིད། ཀཱ་ལི་ཡ་ར་ལ་ཝ་ཊ་ཧྣ་ཞེས་པ་དང་བཅས་པ་ཕྲག་གཉིས་མར་མེའི་ཕྲེང་བ་ལྟར་རེ་རེ་ནས་དམར་བ་ལས་ཉེ་མ། དེ་གཉིས་ཀྱི་བར་དུ་ཧཱུྃ་ལས་ཐོད་པ་སྣ་ཚོགས་རྡོ་རྗེའི་ལྟེ་བར་ཧཱུྃ་གིས་མཚན་པ་དང་། ཨཾ་ལས་གྲི་གུག་སྔོ་ནག་ཡུ་བ་ལ་ཨཾ་གིས་མཚན་པ་ཡུ་བ་གྱེན་བསྟན། དེ་རྣམས་གཅིག་ཏུ་འདྲེས། དེ་ལས་སྐད་ཅིག་ཏུ་རྒྱུ་རྡོ་རྗེ་འཛིན་པ་བསྐྱེད་དེ། དེ་ལ་ཨཱ་ལི་སོ་གཉིས་ནི་སྦྱང་བྱ་ལུས་ལ་ཁྲུ་བ་མཚོན་ཞིང་། ཡར་ངོའི་ཚེས་གཅིག་ནས་བཅོ་དང་དེའི་མཚན་མོ་བཅུ་དྲུག་སྟེ། དེ་རྣམས་ལ་སྐྱེས་པའི་དབང་དུ་བྱས་ནས་བྱང་སེམས་རྐང་པ་གཡས་ཀྱི་མཐེ་བོང་ནས་སྤྱི་བོའི་བར་དུ་འཕོ་སྟེ་བཅུ་དྲུག །མར་ངོས་ཚེས་གཅིག་ནས་གནམ་སྟོང་གི་བར་རྐང་པ་གཡོན་པའི་མཐེ་བོང་ནས་སྤྱི་བོའི་བར་དུ་འཕོ་སྟེ་བཅུ་དྲུག །བསྡོམས་པས་སོ་གཉིས། སྦྱང་འབྲས་ལ་མཚན་སོ་གཉིས་དང་། མེ་ལོང་ལྟ་བུའི་ཡེ་ཤེས་ཡིན་ཏེ་ཟླ་བ་བསྒོམས་ནས་སྦྱང་འབྲས་དེར་མོས་པ་བྱ། ཀཱ་ལིའི་ནི་རྡུལ་མཚོན་ཅིང་བརྒྱད་ཅུར་འབྱེད་པ་ནི། རྡུལ་དེ་ལ་ས་ཆུ་མེ་རླུང་ནམ་མཁའི་ཁམས་དང་ལྔ་ཡོད་ཅིང་། གང་ན་གཅིག་ཡོད་པ་དེར་ཐམས་ཅད་ཀྱང་ངོ་། །ཞེས་གསུངས་པས། དེ་རེ་རེ་འབྱུང་བ་བཞི་བཞིར་ཕྱེ་བས་ཉི་ཤུ། དེ་རེ་རེ་ལ་རྟེན་ཐིག་ལེ་ལུས་ཀྱི་ཆོས་རེ་རེ་དང་། བརྟེན་པ་བདེ་བ་སེམས་ཀྱི་ཆོས་རེ་རེ་ཕྱེ་བས་བཞི་བཅུ། དེ་རྣམས་ཀྱང་ཀུན་རྫོབ་སྣང་བ་ཐབས་ཀྱི་ཆ་རེ་རེ་དང་། རང་བཞིན་སྟོང་པ་དོན་དམ་གྱི་ཆ་རེ་རེ་ཕྱེ་བས་བརྒྱད་ཅུའོ། །སྦྱང་འབྲས་དཔེ་བྱད་བརྒྱད་ཅུ་དང་མཉམ་ཉིད་ཡེ་ཤེས་ཏེ། དེ་རྣམས་ཉི་མར་བསྒོམས་ནས་སྦྱང་འབྲས་དེ་ཡིན་སྙམ་དུ་མོས་པ་བྱའོ། །ས་བོན་དྲི་ཟ་ཞུགས་པ་མཚོན་ཞིང་། གནས་སྐབས་དེ་ནི་དཀར་དམར་སེམས་གསུམ་འདྲེས་པའི་སྐབས་མཚོན།

དེ་ཉིད་ལས་ཕྱག་མཚན་དུ་གྱུར་པ་ནི། མངལ་དུ་ཡན་ལག་དང་ཉིང་ལག་རྣམས་རྫོད་པ་མཚོན་ཞིང་། སྦྱོང་འབྲས་སོ་སོར་རྟོག་པའི་ཡེ་ཤེས་སོ། །འདྲེས་པ་ནི་མངལ་དུ་གྲུབ་པའི་ཕུང་ཁམས་སྐྱེ་མཆེད་རྣམས་ཡོངས་སུ་རྫོགས་ཏེ་བཙའ་བ་ལ་ཉེ་བར་མཚོན་ཞིང་། སྦྱོང་འབྲས་བྱ་གྲུབ་ཡེ་ཤེས། དེ་ལས་སྐུ་ཡོངས་སུ་རྫོགས་པ་ནི་མངལ་སྐྱེས་ཀྱི་ཕྱི་རོལ་དུ་སྐྱེས་པ་དང་། འབྲས་བུ་ཆོས་དབྱིངས་ཡེ་ཤེས་མཚོན་ཏེ། རྒྱུད་ལས། ཟླ་བ་མེ་ལོང་ཡེ་ཤེས་ལྡན། །བདུན་གྱི་བདུན་པ་མཉམ་ཉིད་ལྡན། །རང་ལྟའི་ས་བོན་ཕྱག་མཚན་ནི། །སོ་སོར་རྟོགས་པ་བརྗོད་པར་བྱ། །ཐམས་ཅད་གཅིག་གྱུར་ནན་ཏན་ཉིད། །རྫོགས་པ་ཆོས་དབྱིངས་དག་པ་སྟེ། །མཁས་པས་ཚོ་ག་གསུངས་པ་ཡི། །རྣམ་པ་ལྔ་པོ་སྒོམ་པ་ཉིད། །ཅེས་དང་། མཉམ་སྦྱོར་གྱི་དབང་དུ་བྱས་པ་ནི་ཨཱ་ལི་ལས་ཟླ་བ་དཀར་པོ་གྲུ་གསུམ་ཨཱ་ལིས་མཚན་པ་དང་། ཀཱ་ལི་ལས་ཟླ་བ་དམར་པོ་ཀཱ་ལིས་མཚན་པ་བརྩེགས་པ། དེའི་སྟེང་དུ་ཧཱུྃ་ལས་རྡོ་རྗེ་སྔོན་པོ་རྩེ་ལྔ་པ་དེ་ལ་ས་བོན་གྱི་ཡི་གེ་མི་བསྒོམས་སྟེ། ཧཱུྃ་ཕཊ་རྣམ་པ་འདོད་མི་བྱ། །ཞེས་པའི་དོན་ཡིན་གསུངས། དེ་ལས་འོད་ཟེར་འཕྲོ་འདུས་འདྲེས་པ་ལས་ལྷ་སྐུར་བཞེངས་པ་སྟེ། ཨཱ་ལི་ཀཱ་ལི་མཉམ་སྦྱོར་བ། །རྡོ་རྗེ་སེམས་དཔའ་ཉིད་ཀྱི་གདན། །ཡི་གེ་ལས་བྱུང་གོང་བུ་ལ། །ཧཱུྃ་ཕཊ་རྣམ་པའང་འདོད་མི་བྱ། །ཞེས་གསུངས། མཚོན་དོན་ནི་ཟླ་བ་དམར་པོས་རཀྟ་མཚོན་ཅིང་། གཞན་རྣམས་མི་མཉམ་སྦྱོར་དང་འདྲའོ། །

དེ་ཐམས་ཅད་ཀྱང་ལམ་བྱེད་བཞིའི་སྒོ་ནས་ཉམས་སུ་བླངས་དགོས་ཤིང་། ཚུར་དེ་ལ་དཔེར་མཚོན་ན་མེ་ལོང་ལྟ་བུའི་ཡེ་ཤེས་དེ་རྣམས་ཟླ་བར་བསྒོམས་པས་རྣམ་པ་ལམ་དུ་བྱེད་པ། དེ་ཉིད་ལ་མེ་ལོང་ལྟ་བུའི་ཡེ་ཤེས་ལ་སོགས་པར་མོས་པ་

བྱས་པས་ལན་གཅིག་དེ་ཐོབ་པར་འགྱུར་བས་མོས་པ་ལམ་དུ་བྱེད་པ། སངས་རྒྱས་ལ་མངའ་བའི་མི་ཡོང་ལྷ་བུའི་ཡེ་ཤེས་དེ་ཉིད་འདི་ཡིན་ནོ་སྙམ་དུ་བསྒོམས་པས་འབྲས་བུ་ལམ་དུ་བྱེད་པ། དེས་བདག་གི་རྒྱུ་ལ་ཚོགས་གསོག་ཅིང་སྒྲིབ་པ་འདག་པས་བྱིན་རླབས་ལམ་དུ་བྱེད་པའོ། །དེ་དག་ཀྱང་ཞེན་པས་ཟུགས་ན་འབྲེལ་བས་མི་བསླུ་བའི་ལམ་མོ། །

གསུམ་པ་འབྲས་བུའི་མངོན་བྱང་བཤད་པ་ལ། དངོས་དང་། དེ་ཉིད་བསྐྱེད་རིམ་ལ་སྦྱར་བའི་ཚུལ་ལོ། །དང་པོ་ལ་མངོན་པར་བྱང་ཆུབ་པར་འཆད་ཚུལ་དང་། དེ་ཉིད་ཀྱི་ངོ་བོ་བཤད་པའོ། །དང་པོ་ནི། ཇི་སྐད་དུ། རྡོ་རྗེ་གུར་ལས། རྡོ་རྗེ་ཉི་མ་ནུབ་པ་ན། །སྦྱོར་བ་ཀུན་ཏུ་བརྩམ་པར་བྱ། །སྐྱ་རེངས་འཆར་བའི་དུས་སུ་ནི། །སྒོམ་པ་མཆོག་ནི་འགྲུབ་པར་འགྱུར། །ཞེས་གསུངས་པ་ལྟར་ཏེ། དེ་ཡང་མཚན་མོ་ཟླ་བའི་འོད་དང་འགྲོགས་པ་དགའ་བ་སྐད་ཅིག་མ་དང་པོ་དང་། ཉིན་མོ་ཉི་མའི་འོད་དང་འགྲོགས་པ་མཆོག་དགའ་སྐད་ཅིག་མ་གཉིས་པ་དང་། ཉི་མ་ནུབ་པ་ན་མཚམས་ཀྱི་མུན་པས་ཁྱབ་པ་ཁྱད་དགའ་སྐད་ཅིག་མ་གསུམ་པ་དང་། ཐོ་རངས་སྐྱ་རེངས་འཆར་བའི་དུས་སུ་ལྷན་ཅིག་སྐྱེ་དགའ་སྐད་ཅིག་མ་བཞི་པ་རྣམས་མངོན་དུ་བྱས་ནས། སྐད་ཅིག་མ་ལྔ་པ་ལ་མངོན་པར་རྫོགས་པར་འཚང་རྒྱ་བ་ཡིན་ནོ། །དེ་ལྟར་ཕྱི་དབྱིབས་ཀྱི་མངོན་བྱང་ནི་ཕ་རྒྱུད་ནས་གསུངས་པ་དང་ཐུན་མོང་བ་ཡིན་ལ། ནང་བྱང་ཆུབ་སེམས་ཀྱི་བསྒྲོད་པ་ལ་ལྟོས་པའི་མངོན་བྱང་ནི། འཚང་རྒྱ་ཁ་མའི་བྱང་ཆུབ་སེམས་དཔའ་རྣམས་ལ། ལོངས་སྤྱོད་རྫོགས་པའི་སྐུ་དཀྱིལ་འཁོར་དང་བཅས་པ་རྣམས་ཀྱིས་དབང་བསྐུར་བ་དེའི་ཚེ། རྒྱུན་མཐའི་སྣ་ཡོགས་སུ་བུམ་དབང་དང་། གསང་དབང་སྟོན་དུ་འགྲོ་བས་ཤེས་རབ་ཡེ་ཤེས་

ཀྱི་དབང་བསྒྱུར་བས་ནི། རང་སྣང་གི་ཡེ་ཤེས་ཀྱི་ངོ་བོར་གྱུར་པ་ཐབས་ཀྱི་དཀར་ཆ་བྱང་ཆུབ་ཀྱི་སེམས་སྤྱི་བོ་ནས་གསང་བའི་དབང་དུ་འོང་ཤིང་བརྟན་པར་བྱས་པས། ཡས་བརྟན་གྱི་དགའ་བ་བཞིའི་མཚན་ཉིད་ཅན་གྱི་ཡེ་ཤེས་བསྐྱེད་པ་དེ་མངོན་བྱང་དང་པོ་ཡིན་ལ། དེ་ལྟ་བུའི་དཀར་ཆ་དང་ལྷན་ཅིག་རང་སྣང་གི་རིག་མའི་དམར་ཆ་ཡེ་ཤེས་ཀྱི་ངོ་བོར་གྱུར་པ་གསང་བ་ནས་སྤྱི་བོའི་གཙུག་ཏུ་བརྟན་པར་བྱས་པས་མས་བརྟན་གྱི་དགའ་བ་བཞིའི་མཚན་ཉིད་ཅན་གྱི་ཡེ་ཤེས་སྐྱེ་བ་སྟེ་མངོན་བྱང་གཉིས་པ་ཡིན་ནོ། །

དེ་ནས་སློབ་པའི་ཡེ་ཤེས་ཀྱི་སྣང་བར་འགྱུར་བ་རླུང་དང་བཅས་པའི་ཚོགས་པ་ཕྲ་མོ་རྣམས་ཀྱི་སྙིང་ཁར་ཐིམ་ཞིང་། དེའི་རྐྱེན་གྱིས་ཐིག་ལེ་དཀར་དམར་གྱི་ཚོགས་པ་འགག་པ་ནི་མངོན་བྱང་གསུམ་པའོ། །རྐྱེན་དེས་སྐད་ཅིག་མ་གཉིས་པ་ལ་དགའ་བ་བཞི་པར་གྱུར་པའི་རྒྱུན་མཐའི་ཡེ་ཤེས་དངོས་སྐྱེ་སྟེ། དེ་བདེ་ཆེན་གྱི་སྒྲིབ་པའམ་ཤེས་བྱའི་སྒྲིབ་པ་ཕྲ་མོ་དང་། ཀུན་གཞི་སྦྱོང་བར་བྱ་བའི་དངོས་གཉེན་ཏེ་མངོན་བྱང་བཞི་པ་ཡིན་ནོ། །གཉིས་པ་ནི། དེ་ལྟར་མངོན་བྱང་དང་པོ་གཉིས་ནི་ཡས་བརྟན་དང་མས་བརྟན་གྱིས་བསྡུས་པ་དགའ་བ་བཞི་བཞིའི་བདག་ཉིད་ཅན་ཡིན་ཞིང་། མངོན་བྱངགསུམ་པ་ནི་ཞུ་བདེ་ལྷན་སྐྱེས་བླ་ན་མེད་པ་ཡིན་ནོ། །མངོན་བྱང་བཞི་པ་ནི་རང་བཞིན་ལྷན་སྐྱེས་དུ་གྱུར་པའི་ལམ་གྱི་ཡེ་ཤེས་མཐར་ཐུག་པ་ཡིན་པས་དེ་ཉིད་ལྷན་ཅིག་སྐྱེས་དགའ་འབའ་ཞིག་གིས་བསྡུས་པ་ཡིན་ལ། མངོན་བྱང་དང་པོ་བཞི་གོ་རིམ་བཞིན་དུ་དགའ་བ་བཞི་དང་སྦྱར་བའང་ཡོད་པ་ནི། དེ་རྣམས་ལུས་དང་། ངག་དང་། ཡིད་དང་། ཡེ་ཤེས་ཀྱི་བདེ་བ་ཡིན་པས་རྣམ་པ་མཚུངས་པའི་དབང་དུ་བྱས་པ་ཡིན་ནོ། །མངོན་བྱང་བཞི་པ་དེའི་སྐད་

ཅིག་གཉིས་པར་སངས་རྒྱས་ཀྱི་ཡེ་ཤེས་སྐྱེ་བ་ཡིན་ལ། དེ་ཡང་མི་སློབ་རྣམ་གྲོལ་ལམ་ནི་མཐོང་བྱང་ལྔ་པའི་བདག་ཉིད་ཡིན་ཅིང་། སྐད་ཅིག་གཉིས་པ་ཕན་ཆད་མཐོང་བྱང་ལྔ་ཆར་གྱི་བདག་ཉིད་དུ་གནས་སོ་ཞེས་བླ་མ་རྣམས་ཀྱིས་གསུངས་སོ། །

དེས་ན་མཐོང་བྱང་དང་པོ་བཞི་ནི་ཡེ་ཤེས་ལྔའི་རྗེས་མཐུན་གྱི་ངོ་བོར་གནས་ལ། མཐོང་བྱང་ལྔ་པ་ནི་ཡེ་ཤེས་ལྔའི་བདག་ཉིད་དུ་དངོས་སུ་གནས་པ་ཡིན་ནོ། །དེ་ཡང་ཆོས་ཐམས་ཅད་ཀྱི་ཇི་ལྟ་བ་དང་། ཇི་སྙེད་པའི་གནས་ལུགས་མཁྱེན་པ་དང་། ཆོས་ཐམས་ཅད་མཉམ་པ་ཉིད་དུ་རྟོག་ཤིང་དམིགས་པ་མེད་པའི་སྙིང་རྗེ་ཆེན་པོར་འཇུག་པ་དང་། ཆོས་རྣམས་ཀྱི་རང་དང་སྤྱིའི་མཚན་ཉིད་མ་འདྲེས་པར་མཁྱེན་པ་དང་། སེམས་ཅན་གྱི་ཁམས་ཐ་དད་པ་སྨིན་ཅིང་གྲོལ་བར་མཛད་པའི་རྒྱུ་ནུས་མཐུའི་ངོ་བོར་གནས་པ་ཐུགས་རྗེའི་ཆེན་པོའི་ཡེ་ཤེས་དང་། ཆོས་ཀྱི་དབྱིངས་ཤིན་ཏུ་དྲི་མ་མེད་པར་གནས་པ་ལ། གློ་བུར་གྱི་དྲི་མ་བྱང་བའི་ཡེ་ཤེས་ཏེ་གོ་རིམ་བཞིན་དུ་མེ་ལོང་ལྟ་བུའི་ཡེ་ཤེས་དང་། མཉམ་པ་ཉིད་ཀྱི་ཡེ་ཤེས། སོ་སོར་རྟོག་པའི་ཡེ་ཤེས། བྱ་བ་ནན་ཏན་གྱི་ཡེ་ཤེས། ཆོས་ཀྱི་དབྱིངས་ཀྱི་ཡེ་ཤེས་ཀྱི་ངོ་བོ་ཡིན་ནོ། །སྦྱོར་ཚུལ་གཞན་ནི་མཐོང་བྱང་དང་པོའི་སྐབས་སུ་མེ་ལོང་ལྟ་བུའི་ཡེ་ཤེས་ཐོབ་ནས། མཐོང་བྱང་ལྔ་པའི་ཚེ་ཆོས་དབྱིངས་ཡེ་ཤེས་ཐོབ་པའི་བར་དུ་གསུངས་པ་ནི། དང་པོ་བཞི་རྗེས་མཐུན་པ་དང་། ལྔ་པ་དངོས་ཡིན་པའི་དོན་ཏེ། དེ་ལྟར་ན་མཐོང་བྱང་དང་པོ་བཞི་ནི་སྔ་མ་སྔ་མའི་ཡེ་ཤེས་ལྷག་པར་རྒྱས་པ་ཕྱི་མ་ཕྱི་མ་ལ་ཡོན་ཏན་ཡར་ལྡན་གྱི་ཚུལ་དུ་ཡོད་ཅིང་། ཡེ་ཤེས་རྗེས་མཐུན་པའི་དབང་དུ་བྱས་ན་མཐོང་བྱང་དང་པོའི་སྐབས་སུ་མེ་ལོང་ལྟ་བུའི་ཡེ་ཤེས་གཙོ་

བོར་གྱུར་པ་དང་། གཉིས་པའི་སྐབས་སུ་མཉམ་ཉིད་ཡེ་ཤེས། གསུམ་པར་སོར་རྟོག་ཡེ་ཤེས། བཞི་པར་བྱ་གྲུབ་ཡེ་ཤེས་གཙོ་བོར་གྱུར་པ་ཡིན་ནོ། །དེ་དག་ཏུ་ཆོས་དབྱིངས་དག་པ་གཉིས་ལྡན་མཐར་ཐུག་པ་མ་ཐོབ་པའི་ཕྱིར། ཆོས་དབྱིངས་ཡེ་ཤེས་གཙོ་བོར་མི་འཇོག་ལ། མངོན་བྱང་ལྔ་པའི་སྐབས་སུ་ནི་དེ་གསར་དུ་ཐོབ་པའི་ཕྱིར། ཆོས་དབྱིངས་ཡེ་ཤེས་གཙོ་བོར་འཇོག་པ་ཡིན་ནོ། །གཉིས་དེ་དག་བསྐྱེད་རིམ་ལ་སྦྱར་བའི་ཚུལ་ནི། བསྐྱེད་རིམ་གྱི་མངོན་བྱང་དང་པོ་ཟླ་བ་བསྒོམ་པ་ནི། འབྲས་དུས་ཀྱི་མངོན་བྱང་དང་པོ་དང་མཚུངས་པ་ཡིན་ཏེ། ཟླ་བས་ནི་བྱང་ཆུབ་ཀྱི་སེམས་དཀར་པོ་མཚོན་པ་ལ་མངོན་བྱང་དང་པོ་བྱང་ཆུབ་ཀྱི་སེམས་དཀར་ཆ་དང་འགྲོགས་པའི་ཡེ་ཤེས་ཡིན་པས་སོ། །མངོན་བྱང་གཉིས་པ་ཉི་མ་བསྒོམ་པ་འབྲས་དུས་ཀྱི་གཉིས་པ་དང་མཚུངས་པ་ཡིན་ཏེ། ཉི་མས་ནི་དམར་ཆ་མཚོན་ལ། མངོན་བྱང་གཉིས་པ་བརྟེན་བྱང་ཆུབ་སེམས་དམར་ཆ་དང་འགྲོགས་པའི་ཡེ་ཤེས་ཡིན་པས་སོ། །

གསུམ་པ་ས་བོན་དང་ཕྱག་མཚན་བསྒོམ་པ་ནི་འབྲས་དུས་ཀྱི་གསུམ་པ་དང་མཚུངས་པ་ཡིན་ཏེ། ས་བོན་དང་ཕྱག་མཚན་ནི་ཡིད་རླུང་གི་ཚོགས་དང་བཅས་པ་མཚོན་ཅིང་། འབྲས་དུས་ཀྱི་མངོན་བྱང་གསུམ་པ་ནི་ཡིད་དང་རླུང་ཐིམ་པའི་ཡེ་ཤེས་ཡིན་པས་སོ། །མངོན་བྱང་བཞི་པ་ཡང་རྣམ་པ་མཚུངས་པ་ཡིན་ཏེ། སྐབས་འདིར་ཐམས་ཅད་གཅིག་ཏུ་འདྲེས་པ་དང་འབྲས་དུས་ཀྱི་མངོན་བྱང་བཞི་པ་ཡང་མངོན་བྱང་དང་པོ་གསུམ་ཆར་གྱི་ནུས་པ་གཅིག་ཏུ་བསྡོམས་པའི་ཡེ་ཤེས་ཡིན་པས་སོ། །མངོན་བྱང་ལྔ་པ་ཡང་རྣམ་པ་མཚུངས་པ་ཡིན་ཏེ། སྐབས་འདིར་བསྐྱེད་ཆོག་འདི་ལ་བརྟེན་ནས་ལྷ་སྐུ་ཡོངས་སུ་རྫོགས་པ་ཡིན་ཅིང་། འབྲས་དུས་ཀྱི་

མངོན་བྱང་ལྔ་པ་དང་། སངས་རྒྱས་ཀྱི་སྐུ་གསུང་ཐུགས་ཐམས་ཅད་རྫོགས་པ་ཡིན་པས་སོ། །མངོན་བྱང་དང་པོའི་མེ་ལོང་ལྟ་བུའི་ཡེ་ཤེས་དང་རྣམ་པ་མཐུན་པ་ཡིན་ཏེ། ཟླ་བའི་འོད་ཟེར་གྱིས་གཟུགས་བརྙན་རགས་པ་ཙམ་སྣང་བར་བྱེད་པ་ལྟར། མེ་ལོང་ལྟ་བུའི་ཡེ་ཤེས་ཀྱིས་ཇི་ལྟ་བ་དང་ཇི་སྙེད་པའི་ཆོས་ཐམས་ཅད་ཀྱི་གནས་ལུགས་གཟིགས་པ་ཙམ་ཡིན་ལ། སོ་སོར་རྟོག་པར་མི་མཛད་པས་སོ། །མངོན་བྱང་གཉིས་པ་མཉམ་ཉིད་ཡེ་ཤེས་དང་མཚུངས་པ་ཡིན་ཏེ། ཉི་མའི་དཀྱིལ་འཁོར་གྱི་འོད་ཟེར་ལྷག་པར་རྒྱས་པ་བཞིན་དུ། དེ་ཡང་ཆོས་རྣམས་ཀྱི་ཇི་ལྟ་བའི་གནས་ལུགས་ལ་མཁྱེན་པ་ལྷག་པར་རྒྱས་པས་སོ། །མངོན་བྱང་གསུམ་པ་སོར་རྟོག་ཡེ་ཤེས་དང་མཚུངས་པ་ཡིན་ཏེ། སྐབས་འདིར་ལྷ་སོ་སོའི་ས་བོན་དང་ཕྱག་མཚན་སོ་སོར་ངེས་ལ་སོ་སོར་རྟོག་པའི་ཡེ་ཤེས་ཀྱི་ཆོས་རྣམས་ཀྱི་རང་སྤྱིའི་མཚན་ཉིད་མ་འདྲེས་པར་བྱེད་པས་སོ། །མངོན་བྱང་བཞི་པ་བྱ་གྲུབ་ཡེ་ཤེས་དང་ཆོས་མཚུངས་པ་ཡིན་ཏེ། སྐབས་འདིར་ཐམས་ཅད་གཅིག་ཏུ་གྱུར་པ་དང་། བྱ་གྲུབ་ཡེ་ཤེས་དེ་ཡེ་ཤེས་གཞན་གསུམ་གྱི་ནུས་མཐུ་གཅིག་ཏུ་སྡོམ་པའི་ངོ་བོར་གནས་པ་ཡིན་པས་སོ། །

མངོན་བྱང་ལྔ་པ་ཆོས་དབྱིངས་ཡེ་ཤེས་དང་ཆོས་མཚུངས་པ་ཡིན་ཏེ། སྐབས་འདིར་ཉི་ཟླ་ས་བོན་ཕྱག་མཚན་བཞིའི་ངོ་བོ་ལྷའི་སྐུ་ཡོངས་སུ་རྫོགས་པ་ཡིན་ཅིང་། ཆོས་ཀྱི་དབྱིངས་ཀྱི་ཡེ་ཤེས་ཀྱང་ཡེ་ཤེས་བཞི་ཆར་གྱི་རྟེན་བྱེད་པའོ། །མངོན་བྱང་དང་པོ་གཉིས་ཀྱི་སྐབས་སུ། ཨཱ་ལི་ཀཱ་ལི་འབྱུང་བའི་རྒྱུ་མཚན་འབྲས་བུའི་ཆོས་དང་སྦྱར་བ་ནི། ཨཱ་ལི་མཚན་བཟང་པོ་སུམ་ཅུ་རྩ་གཉིས་ཀྱི་རྒྱུ་བསོད་ནམས་ཀྱི་ཚོགས་དང་། ཀཱ་ལི་དཔེ་བྱད་བརྒྱད་ཅུའི་བསོད་ནམས་ཀྱི་ཚོགས་ཡིན་

ཅིང་། དེའི་འབྲས་བུའི་སྐུ་ཡོངས་སུ་རྫོགས་པ་མཚན་དཔེའི་སྤྲས་པའོ། །མངོན་བྱང་དང་པོ་གཉིས་ཀྱི་སྐབས་སུ་ཨཱ་ལི་ཀཱ་ལི་འབྱུང་བའི་རྒྱུ་མཚན་ཡོད་དེ། ཨཱ་ལི་ཟླ་བའི་ས་བོན་དང་། ཀཱ་ལི་ཉི་མའི་ས་བོན་ཡིན་པའི་ཕྱིར་རོ། །

གསུམ་པ་དེའི་འཕྲོས་དོན་ཅུང་ཟད་བཤད་པ་ནི། །རྗེ་བཙུན་གོང་མ་རྣམས་ཀྱིས་མཉམ་སྦྱོར་གསང་བ་དང་། མི་མཉམ་སྦྱོར་ཤེས་རབ་ཡེ་ཤེས་ཀྱི་དབང་དང་མཚུངས་ཚུལ་གསལ་བར་བསྟན་ནས། དབྱིངས་དང་ཡེ་ཤེས་རྒྱས་གདབ་ཕྱིར། །རང་བཞིན་གྱིས་དག་རྒྱུ་འབྲས་ཕྱིར། །ཐིག་ལེའི་རིམ་ཕྱིར་ལུས་སེམས་ཕྱིར། །དབང་ཕྱིར་དགོས་པ་བསམ་ཡས་ཕྱིར། །ཅེས་མཉམ་སྦྱོར་དང་མི་མཉམ་སྦྱོར་གྱི་མཚོན་དོན་སྨོམ་གྱིས་ཚུལ་གྱིས་གསུངས་པ་ཡིན་ནོ། །དེའི་དོན་བར་སྐབས་ཀྱི་བླ་མ་རྣམས་འདི་ལྟར་འཆད་དེ། དབྱིངས་དག་པ་གཉིས་ལྡན་ཟླ་བ་ཁ་སྦྱོར་གྱིས་མཚོན་ཞིང་ཡེ་ཤེས་རྣམ་པ་སྣ་ཚོགས་འཆར་བ་ཟླ་བ་དཀར་པོ་ཉི་མ་དམར་པོ་སྟེ་ཉི་ཟླ་ཁ་སྦྱོར་གྱིས་མཚོན་ཞིང་། རང་བཞིན་དག་པའི་རྒྱུ་རྫོགས་རིམ་དུ་རང་བྱིན་རླབས་པ། ཤེས་པ་གསལ་སྟོང་ཟླ་བ་ལྟ་བུ་དང་། སྤྱི་བོའི་ཧཾ་ཡིག་ཞུ་བ་བྱང་ཆུབ་ཀྱི་སེམས་ཟླ་བ་ལྟ་བུ་སྟེ་ཟླ་བ་ཁ་སྦྱོར་དང་། རང་བཞིན་དག་པ་འབྲས་བུའི་རྫོགས་རིམ་དང་། དཀྱིལ་འཁོར་གྱི་འཁོར་ལོ་ལ་རང་གི་བྱང་ཆུབ་ཀྱི་སེམས་དཀར་ཆ་དང་ཤེས་རབ་མའི་དམར་ཆ་མཚོན་པའི་ཕྱིར་ཉི་ཟླ་ཁ་སྦྱོར་གྱིས་མཚོན་ནོ། །ཕའི་ས་བོན་འབའ་ཞིག་ལས་ལུས་འགྲུབ་པ་དང་མཚུངས་པར་ཟླ་བ་ཁ་སྦྱོར་དང་། ཐིག་ལེ་དཀར་དམར་གཉིས་ལས་འགྲུབ་པ་དང་མཚུངས་པར་ཉི་ཟླ་ཁ་སྦྱོར་སྙོམ་པ་དང་། སེམས་རང་བཞིན་རྣམ་པར་དག་པ་དང་རྣམ་པར་དག་པའི་ལམ་གྱིས་དག་པར་བྱེད་པ་ཟླ་བ་ཁ་སྦྱོར་དང་། མངལ་སྐྱེས་ཀྱི་ལུས་འགྲུབ་པ་དང་

མཚུངས་པར་ཉི་ཟླ་ཁ་སྦྱོར་སྒོམ་པ་ཡིན་ནོ། །དབང་ཕྱིར་ཞེས་པ་གསང་དབང་གི་སྐབས་སུ་གང་ལ་བསྐུར་བའི་ཡུལ། སློབ་མའི་རྟེན་བྱང་ཆུབ་ཀྱི་སེམས་དཀར་པོ་དང་། བསྐུར་བྱེད་ཀྱི་རྫས་སློབ་དཔོན་གྱི་བྱང་ཆུབ་ཀྱི་སེམས་དཀར་པོ་ཡིན་པས་ཟླ་བ་ཁ་སྦྱོར་དང་། དེའི་ཚེ་རྣམ་རྟོག་གི་གྲྭ་ཟུར་དང་བཅས་པའི་ཕྱིར་ཟླ་བ་གྲུ་གསུམ་དང་། བྱང་ཆུབ་ཀྱི་སེམས་མི་འཕགས་པར་ཕྱིར་འདོར་བས་མཚོན་དོན་དུ་གསུམ་པའི་ཚེ་ཕྱག་མཚན་ས་བོན་གྱིས་མཚན་མ་མེད་པ་དང་། བྱང་ཆུབ་ཀྱི་སེམས་འཕྲོ་བའི་མཚོན་དོན་དུ་འོད་ཟེར་སྤྲོ་བསྡུ་བྱེད་པ་ཡིན་ནོ། །

ཤེས་རབ་དབང་གི་སྐབས་སུ་སློབ་མའི་བྱང་ཆུབ་ཀྱི་སེམས་དཀར་པོ་དང་། རིག་མའི་བྱང་ཆུབ་ཀྱི་སེམས་དམར་པོ་གཉིས་ཀྱི་མཚོན་དོན་དུ་ཉི་ཟླ་ཁ་སྦྱོར་དང་། དེའི་ཚེ་རྣམ་རྟོག་གི་གྲྭ་ཟུར་ཉམས་པས་གཉིས་ཀའང་ཟླུམ་པོར་སྒོམ་པ་དང་བྱང་ཆུབ་ཀྱི་སེམས་དགག་པའི་མཚོན་དོན་དུ་ཕྱག་མཚན་གྱི་ལྟེ་བ་ལ་ཧཱུཾ་གིས་མཚན་པ་དང་། མས་བརྟན་གྱི་རིམ་པས་བྱང་ཆུབ་ཀྱི་སེམས་བརྟན་པར་བྱེད་པས་འོད་ཟེར་གྱི་སྤྲོ་བསྡུ་མི་བྱེད་པ་ཡིན་ནོ། །དགོས་པ་བསམ་ཡས་ཕྱིར། །ཞེས་པ་ནི། དེ་དག་ལ་ནི་སྣང་བ་སྟོང་བྱེད་སྣང་འབྲས་སོགས་གཞན་ཡང་ཡོད་ཅེས་པའི་དོན་དུ་གོང་དུ་བཤད་པ་ལྟར་ཡིན་ནོ། །ཡང་ཐིག་ལེའི་རིམ་ཕྱིར་ལུས་སེམས་ཕྱིར། །ཞེས་པ་རྒྱུ་རྒྱུད་ལ་སྦྱར་བ་དང་། དབང་ཕྱིར་ཞེས་པ་སྨིན་བྱེད་ཀྱི་དབང་དང་། རང་བཞིན་གྱིས་དག་རྒྱུ་འབྲས་ཕྱིར། །ཞེས་པ་གྲོལ་བྱེད་རྫོགས་པའི་རིམ་པ་དང་། དབྱིངས་དང་ཡེ་ཤེས་རྒྱས་གདབ་ཕྱིར། །ཞེས་པ་འབྲས་རྒྱུད་ལ་སྦྱར་བ་ཡིན་ནོ། །བསྐྱེད་རིམ་གཞན་ལ་མི་སྦྱོར་ཏེ། དམིགས་པ་ལྔ་པོ་འདི་བསྐྱེད་རིམ་དངོས་ཡིན་པའི་ཕྱིར། ཡན་ལག་བཞི་པ་ལྟར་ན་རྒྱུ་རྡོ་རྗེ་འཛིན་པ་སྐུ་མདོག་ནག་པོ་བྱེད་པ་རང་

བཞིན་གནས་རིགས་འགྱུར་མེད་མཚོན། ཡན་ལག་དྲུག་པ་ལྟར་ན་སྐུ་མདོག་དཀར་པོ་བྱེད་པ་རང་བཞིན་གནས་རིགས་དེ་རང་བཞིན་གྱིས་མཚོན་པ་དང་། རྣམ་པ་གཅིག་ཏུ་ན་དཀར་པོ་དེ་ཁ་དོག་གང་དུ་ཡང་བསྒྱུར་དུ་རུང་བས་དེ་མཚོན། ཞལ་ཕྱག་རྣམས་དཀྲུས་བཞིན་ནོ། །

གཉིས་པ་རྒྱུ་རྡོ་རྗེ་འཛིན་པའི་མཛད་པ་ལ། རྟེན་མཁའ་གསང་བྱིན་གྱིས་བརླབས་པ་དང་། རྒྱུ་སངས་རྒྱས་བྱང་སེམས་ཀྱི་ཚོགས་དགུག་པ་དང་། ངོ་བོ་འཁོར་གྱི་ལྷ་མོ་སྤྲོ་བ་སྟེ་གསུམ་ལས། དང་པོ་མཁའ་གསང་བྱིན་གྱིས་བརླབས་པ་དཀྲུས་ལྟར་ལ་སྔགས་དོན་ནི། ཨོཾ་པདྨ་རྒྱ་སྐད་སོར་བཞག །སུ་ཁ་བདེ་བ། དྷ་ར་འཛིན་པ། མཧཱ་ཆེན་པོ། རཱ་ག་སུ་ཁཾ་དང་ཆགས་པའི་བདེ་བ་སྟེར། ཙ་ཏུར་བཞི། ཨཱ་ནནྡ་དགའ་བ། བྷ་ག་བི་ཤྭ། སྐལ་པ་སྣ་ཚོགས་པ། ཧཱུྃ་ཧཱུྃ་ཧཱུྃ། བསྒྱུར་དུ་མེད། ཀཀྵཾ་ཀུ་རུ་ཥྭ་མེ། བྱ་བ་མཛོད་ཅིག །བདག་ལའོ། །ཨོཾ་བཛྲ་རྡོ་རྗེ། མཧཱ་ཆེན་པོ། དྭེ་ཥ་ཞེ་སྡང་། ཙ་ཏུར་ཨཱ་ནནྡ་དཱ་ཡ་ཀ །དགའ་བ་བཞི་སྟེར་བར་བྱེད། ཁ་གེ་མུ་ཁ། མཁའ་འགྲོ་གདོང་། ཨེ་ཀ་གཅིག །རཱ་སོ་ན་ཐ། རོ་གཅིག་མགོན། ཧཱུྃ་ཧཱུྃ་ཧཱུྃ། བསྒྱུར་དུ་མེད། ཀཀྵཾ་ཀུ་རུ་ཥྭ་མེ། བྱ་བ་མཛོད་ཅིག་བདག་ལའོ། །ཞེས་པའོ། །གཉིས་པ་གོ་སླ་ཞིང་། སྒྲུབ་ཐབས་དཀྲུས་བཞིན་ནོ། །

གསུམ་པ་ལ། སྤྱིར་འཁོར་གྱི་ལྷ་མོ་སྤྲོ་ཚུལ། ཡན་ལག་བཞི་པའི་ཕྱོགས་ལ་འཁོར་གྱི་ལྷ་མོ་ཐམས་ཅད་ཀྱང་མངོན་བྱང་ལྷ་བསྐྱེད་ཡིན་ཞིང་། མཁའ་ནང་ནས་ཐིག་ལེ་སྤྲོ་བའི་ཚུལ་དང་། ས་བོན་སྤྲོ་ཚུལ་གཉིས་ཡོད་པས་དེ་གཉིས་ཀྱིས་ཕྱི་རོལ་ཏུ་ལྷ་མོ་རྣམས་བསྐྱེད་ཆོག་གི་ཆོག་ལ་བརྟེན་ནས་བསྐྱེད་པ་ཡིན་ནོ། །ཡན་ལག་དྲུག་པའི་ཕྱོགས་ལ་མཁའ་ནང་ནས་ཡི་གེ་སྤྲོ་བའི་ཚུལ་དང་། ཡི་གེ་རྣམས

ལྷ་མོར་གྱུར་ནས་ཕྱི་རོལ་ཏུ་སྤྲོ་བའི་ཚུལ་གཉིས་ལས། དཀྱུས་ཀྱི་འདི་ནི་ཕྱི་མ་ལྟར་ཡིན་ལ། གང་ལྟར་ཡང་དེ་རྣམས་ཅིག་ཅར་དུ་སྤྲོ་ཞིང་རིམ་གྱིས་གསལ་འདེབས་པ་ཡིན་ནོ། །མཁའ་ནང་ནས་ཕྱུང་བའི་ལྷ་མོ་རྣམས་འགོད་ཚུལ། དཀར་མོ་དབང་པོའི་ཕྱོགས་ཕྱུང་ནས། །ཤར་གྱི་སྒོ་རུ་ཡང་དག་གནས། །ཞེས་སོགས་གསུངས་ཤིང་། སྐུ་མདོག་ཀུང་གོ་སྣི་ཁ་དོག་དཀར་པོར་གྱུར། །ཆོམ་རྐུན་མ་ནི་བཅོད་དང་མཚུངས། །རོ་ལངས་མ་ནི་གསེར་བཅོས་བཞིན། །ཕྱ་སྨ་སྣི་ནི་མཐིང་མཚུངས། །པུཀྐ་སཱི་ནི་དབང་སྔོན་མཚུངས། །རི་ཁྲོད་མ་ནི་ལྗ་ནོར་འོད། །གཏུམ་མོ་ནམ་མཁའི་མདོག་སངས་མ། །གཡུང་མོ་སྣ་ཚོགས་པ་ཞེས་བརྗོད། །ཅེས་གསུངས་ཤིང་། ཕྱག་མཚན་ཡང་། དཀར་མོ་ཕྱག་གཡས་གྲི་གུག་སྟེ། །དེ་བཞིན་གཡོན་ཉ་རོ་ཧི་ཏ། །ཆོམ་མ་གཡས་ཅང་ཏེའུ་ཉིད། །གཡོན་པའི་ཕྱག་ན་ཕག་པ་ཉིད། །རོ་ལངས་མ་གཡས་རུས་སྦལ་ཏེ། །གཡོན་པ་ཡིས་ནི་པདྨའི་སྣོད། །ཕྱ་སྨ་རི་ཡིས་གཡས་ན་སྦྲུལ། །གཡོན་པས་རྣལ་འབྱོར་ལྟུང་བཟེད་ཉིད། །པུཀྐ་སི་གཡས་སེང་གེ་སྟེ། །གཡོན་པས་དགྲ་སྟ་དེ་བཞིན་ནོ། །རི་ཁྲོད་མ་གཡས་དགེ་སློང་སྟེ། །གཡོན་ན་བསིལ་བྱེད་དེ་བཞིན་ནོ། །གདོལ་བ་མོ་གཡས་འཁོར་ལོ་སྟེ། གཡོན་པས་ཕོད་པ་དེ་བཞིན་ནོ། །གཡུང་མོའི་གཡས་ན་རྡོ་རྗེ་ཉིད། །གཡོན་ན་སྡིགས་མཛུབ་དེ་བཞིན་ནོ། །

དེ་རྣམས་ཀྱི་གདན་ནི། ཚངས་པ་དབང་པོ་ཉེ་དབང་དང་། །གཤིན་རྗེ་དང་ནི་ནོར་བདག་དང་། །བདེན་བྲལ་དང་ནི་ཐག་བཟང་རིས། །གོ་སྣི་མ་ལ་སོགས་པའི་གདན། །ཞེས་གསུངས་ཤིང་། སྤྱིའི་མངོན་རྟོགས། སྐྱིལ་ཀྲུང་ཕྱེད་པའི་གར་གྱིས་གནས། །དཀར་མོ་ལ་སོགས་ཕྱག་གཉིས་བརྗོད། །སྤྱན་གཉིས་སྐྲ་ནི་གྱེན་དུ

བརྗེས། །ཕྱག་རྒྱ་ལྔ་ཡི་རྣམ་པར་བརྒྱན། །ཞེས་གསུངས། དེ་རྣམས་ཀྱི་དོན་མངོན་རྟོགས་རྣམས་གོ་སླ་ཞིང་། གཽ་རཱི་གཡོན་གྱི་ཀ་རོ་ཏི་ཏ་ནི། རོ་ཏི་ཏ་ཞེས་དམར་པོ་ལ་འཇུག་པས་ཀ་དམར་པོ་གཞུར་ཡོད་པ། ཙཽ་རཱིའི་གཡས་ཅང་ཏེའུ་ཏེ་ཌཱ་མ་རུ་བཻ་ཏ་ལི་གཡས་རུས་སྦལ། གཡོན་བདུད་རྩིས་བཀང་བའི་ཐོད་པ། གྷསྨ་རིའི་གཡས་སྦྲུལ་ལྡང་གྱུ། གཡོན་ན་བདུད་རྩིའི་བཀང་བའི་ཐོད་པ། གཞན་རྣམས་གོ་བདེ་ལ། གདོལ་བ་མོའི་ཕྱག་མཚན་འཁོར་ལོ་རྩིབས་བརྒྱད་པའི་རྩེ་ལ་མུ་ཁྱུད་ཡོད་པ། གཡོན་ཐོད་གཞོལ་གཡུང་མོའི་སྡིགས་མཛུབ་ནི་སྡིགས་མཛུབ་ལས་མཐེ་བོང་ལ་གྲུང་སྲིན་གྱི་ཕྱི་ནས་མནན་པ་ཁྲོ་བོའི་སྡིགས་མཛུབ་དང་། ནང་ནས་མནན་པ་རྡོ་རྗེའི་སྡིགས་མཛུབ་གཉིས་ལས་འདིར་རྡོ་རྗེའི་སྡིགས་མཛུབ་བོ། །

དེ་དག་ལས་མཁའ་གསང་བྱིན་གྱིས་བརླབས་པ་ནི། ཕ་མ་འདོད་པའི་ཀུན་སྦྱོར་ལ་ཞུགས་པ་དང་། དེ་བཞིན་གཤེགས་པ་རྣམས་འདོད་ཆགས་ཆེན་པོའི་ཏིང་ངེ་འཛིན་ལ་མཉམ་པར་བཞག་པ་མཚོན་པ་ཡིན་ནོ། །སངས་རྒྱས་བྱང་སེམས་ཀྱི་ཚོགས་དགུག་པ་ནི། སྐྱེ་བ་པོ་ཉིད་མཚམས་སྦྱོར་བ་དང་། དེ་བཞིན་གཤེགས་པ་ཀུན་གྱི་སྤྲུལ་པའི་སྐུ་སྤྲུལ་པའི་རྒྱུ་བདེ་བ་ཆེན་པོའི་ཏིང་ངེ་འཛིན་ལ་སྙོམས་པར་ཞུགས་པ་མཚོན། འཁོར་གྱི་ལྷ་མོ་སྤྲོ་བ་ནི་ལུས་ཅན་རྣམས་ཀྱི་སྐྱེ་བ་བླང་ནས་རང་གི་བྱ་བ་ལ་གནས་པ་དང་། དེ་བཞིན་གཤེགས་པའི་སྤྲུལ་པ་སྣ་ཚོགས་པས་སེམས་ཅན་གྱི་དོན་བྱེད་པ་མཚོན་ནོ། །

གསུམ་པ་ཞུ་བ་གླུས་བསྐུལ་བ་ལ། བར་དོའི་རྣམ་པར་ཤེས་པ་གཞུག་པ། རྒྱུ་རྡོ་རྗེ་འཛིན་པ་ཡབ་ཡུམ་ཞུ་བ། ལྷ་མོ་བཞིའི་གླུས་བསྐུལ་བ་དང་གསུམ་ལས།

དང་པོ་ནི། རྡོ་རྗེ་གུར་ལས། དྲི་ཟ་རྣམ་པར་ཞུགས་ནས་ནི། །ཞུ་བ་རྗེས་སུ་དྲན་པར་བྱ། །ཞེས་གསུངས་པའི་དོན་དེ། སྣང་ཡབ་ཡུམ་སྙོམས་པར་ཞུགས་པས། བར་སྲིད་མཚོན་བྱེད་ཀྱི་ཡི་གེ་རྣམས་ཞལ་དུ་བཞུགས་པའོ། །གཉིས་པ་ནི། ཡབ་ཡུམ་གཉིས་རྗེས་ཆགས་ཀྱི་སེམས་ཀྱིས་ཞུ་བ་སྟེ་དཀྲུས་བཞིན་ནོ། །དེ་ཡང་མདོར་བྱང་ལྷ་བསྐྱེད་ནས་ཡེ་ཤེས་པ་བསྟིམ་པའི་བར་རྗེས་ཆགས་ཀྱི་ཡན་ལག་ཡིན་ཀྱང་། རྗེས་ཆགས་ཀྱི་གཙོ་བོ་ཀྱཻ་རྡོ་རྗེ་འཛིན་པ་ཞུ་བ་ཉིད་ཡིན་པས། ང་རྒྱལ་བཟུང་བའི་སྔགས་སྐབས་འདིར་བརྗོད་དགོས་པ་ཡིན། ཨོཾ་སརྦ་ཏ་ཐཱ་ག་ཏ་ཨ་ནུ་ར་ག་ཎ། རྗེས་སུ་ཆགས་པ། བཛྲ་སྭ་བྷཱ་ཝ་ཨཱཏྨ་ཀོ྅ཧཾ། ཞེས་པའོ། །གསུམ་པ་ནི། མཚམས་ཀྱི་ལྷ་མོ་པུཥྤ་སོགས་བཞི་ནི་སྤྱན་མ་སོགས་བཞི་དང་། ཚད་མེད་བཞིའི་ངོ་བོ་ཡིན་པས་དེ་རྣམས་ཀྱིས་སེམས་ཅན་གྱི་དོན་ལ་བཞེངས་པར་གླུས་བསྐུལ་བ་ལ། པུཥྤ་སིས་ཐུགས་རྗེ་ཆེན་པོའི་སྒོ་ནས་བསྐུལ་བ་ནི། རྗེ་བཙུན་ཞེས་བོས་ནས། ཁྱེད་སྙིང་རྗེ་ཆེན་པོའི་རང་བཞིན་ཅན་གྱི་ཡིད་ཡིན་པས། ཐིག་ལེ་ལས་ལྷ་སྐུ་ཞལ་ཕྱག་གི་རྣམ་པར་བཞེངས་ཤིག་བཞེངས་ནས་པུཥྤ་སྙི་བདག་ལ་སྐྱོབས་ཤིག །སྟོང་པ་ཉིད་ལ་བཞུགས་པའི་ཏིང་ངེ་འཛིན་རང་བཞིན་འདི་ཉིད་སྤོངས་ལ། བདག་ལ་བདེ་བ་ཆེན་པོའི་སྦྱོར་བའི་ས་ལ་ལོངས་སྤྱོད་བཞེད་པར་མཛོད་ཅིག །ཤ་བ་རིས་གཞན་ལ་ཕན་པའི་ཚུལ་གྱིས་བསྐུལ་བ་ནི། ཀྱཻ་རྡོ་རྗེ་ཁྱོད་མེད་པ་སྟེ་ཞལ་ཕྱག་གི་རྣམ་པར་མི་གསལ་ན། ཤ་བ་རི་བདག་འགུམ་པར་འགྱུར་བས། སྟོང་པའི་རང་བཞིན་ཉིད་སྤོངས་ལ་རི་ཁྲོད་མ་བདག་གི་འདོད་པའི་འབྲས་བུ་གྲུབ་པར་མཛོད་ཅིག །ཙཎྜ་ལིས་སྟོན་གྱི་ཐུགས་དམ་རྗེས་སུ་རབ་ཏུ་དྲན་པའི་སྒོ་ནས་བསྐུལ་བ་ནི། དགའ་གཙོ་ཞེས་བོས་ནས་ཁྱོད་ཀྱིས་སྔོན་ཐུགས་བསྐྱེད

པའི་སྐབས་སུ་འཇིག་རྟེན་ཐམས་ཅད་མགྲོན་དུ་གཉེར་བ་སྟེ་གཞན་དོན་བྱེད་པར་དམ་བཅས་ཏེ། ད་སྟོང་པ་ཉིད་ཀྱི་དོན་ལ་བཞུགས་སམ་ཅི། ཁྱོད་མེད་ན་བདག་གིས་ཕྱོགས་ནི་མི་འཚལ་བས་ཏེ་བླང་དོར་གྱི་གནས་མི་ཤེས་ན་ཀྱཻ་རྡོ་རྗེ་ཁྱོད་ལ་ཞལ་ཕྱག་གི་རྣམ་པར་བཞེངས་ཞེས་གདོལ་པ་མོ་བདག་ཞུ་བ་བགྱིད་དོ། །གཡུང་མོས་ཐུགས་ཡོངས་སུ་མཁྱེན་པའི་ཚུལ་གྱིས་བསྐུལ་བ་ནི། གཡུང་མོ་བདག་ནི་སེམས་སྐྲིམ་པས་བདག་གིས་ཁྱོད་ཀྱི་ཐུགས་འཚལ་གྱིས། མིག་འཕྲུལ་མངའ་བ་ལྟར་སྤྲུལ་པ་སྣ་ཚོགས་སུ་འགྱེད་ནུས་ཤིང་། སྣ་ཚོགས་སུ་སྣང་བའི་གཡོ་སྒྱུ་ཅན་འཚལ་གྱི། དེ་བས་ན་ཁྱོད་བཞེངས་ཤིག །སྙིང་རྗེས་རྒྱུན་ཆད་མ་མཛད་ཅིག་ཅེས་པའོ། །

དེ་དག་ལས་བར་དོའི་རྣམ་ཤེས་གཞུག་པ་ནི། བར་སྲིད་ཀྱི་སེམས་ཅན་སྐྱེ་གནས་ལ་དམིགས་ནས་འཇུག་པ་དང་། དེ་བཞིན་གཤེགས་པའི་འགྲོ་དོན་གྱི་དུས་མཁྱེན་པ་མཚོན་པ་དང་། ཡབ་ཡུམ་ཞུ་བ་ནི་མངལ་དུ་སྦྱོག་ཆགས་པ་དང་། འགྲོ་དོན་གྱི་རྒྱུ་ཐུགས་རྗེ་ཆེན་པོའི་ཏིང་ངེ་འཛིན་བདེ་བ་ཆེན་པོའི་ཡེ་ཤེས་སུ་གནས་པ་དང་མཚུངས་པ་ཡིན་ཅིང་། གླུས་བསྐུལ་བ་ནི། མངལ་དུ་ཆགས་པ་ནས་རྒྱུ་ལུ་ཁྲག་འདྲེས་པ་ལ་ཡོད་པས་འབྱུང་བ་བཞི་དང་། གྲོགས་མའི་མངལ་གྱི་འབྱུང་བ་བཞིའི། སས་སྲ་བར་བྱེད། ཆུས་སྡུད་པར་བྱེད། མེས་སྨིན་པར་བྱེད། རླུང་གིས་རྒྱས་པར་བྱེད་པ་དང་། ཚད་མེད་བཞིས་ཐུགས་རྗེ་ཆེན་པོའི་ཏིང་ངེ་འཛིན་བསྐུལ་བ་མཚོན་ནོ། །

བཞི་པ། འབྲས་བུ་རྡོ་རྗེ་འཛིན་པ་བཞེངས་པ་ནི། ཡན་ལག་བཞི་པ་སོགས་མངོན་རྟོགས་རྒྱས་པའི་ཕྱོགས་ལ་མངོན་བྱང་ལྔ་བསྐྱེད་ཡོད་པ་ལྟར་ན། སྣང་གཞི

སྦྱོང་བྱེད་སྦྱོར་ཚུལ་སྔ་མའི་རིམ་པས་འགྲེའོ། །སྐབས་འདིའི་མངོན་རྟོགས་ཐལ་ཆེ་བ་ལ། འོད་ཀྱི་གོང་བུ་ལས་ས་བོན་དང་། དེ་ལས་འབྲས་བུ་རྡོ་རྗེ་འཛིན་པ་བསྐྱེད་པར་བཤད་པ་ཡིན་ཏེ། རྒྱུད་ལས། ཧཱུྃ་དང་ཨོཾ་གི་རྡོ་རྗེ་ཆེ། །ཁུ་བའི་གཟུགས་ལས་བཞེངས་ནས་ནི། །ཞེས་དང་། བདག་པོའི་ས་བོན་བདག་ཉིད་ནི། །ཨོཾ་ཧཱུྃ་སྔོན་པོ་འབར་འཇིག་པས། །ཞེས་གསུངས་པས་གླུས་བསྐུལ་བའི་རྐྱེན་གྱིས་འོད་ཀྱིས་གོང་བུ་ལས་ས་བོན་ཧཱུྃ་དང་ཨོཾ་སྔོན་པོ་འབར་ཞིང་འཇིག་པར་བསྒོམ། དེ་ཉིད་འོད་ཟེར་དང་བཅས་པས་མངལ་གྱི་གནས་སྐབས་བཅུ་ཆར་མཚོན་པ་ཡིན་ནོ། །

དེ་ཡང་འབྲས་བུ་རྡོ་རྗེ་འཛིན་པའི་སྐུ་མདོག་ཕྱག་མཚན་སོགས་ནི། རྒྱུད་ལས། ཞལ་བརྒྱད་པ་ལ་ཞབས་བཞི་པ། །ཕྱག་ནི་བཅུ་དྲུག་དག་གིས་བརྒྱན། །བདུད་བཞི་རྣམ་པར་མནན་པ་ཉིད། །འཇིགས་པའང་འཇིགས་པར་མཛད་པ་པོ། །མགོ་བོའི་ཕྲེང་བའི་དོ་ཤལ་མཛད། །ཉི་མར་བཞུགས་ཤིང་རོལ་པར་བཅས། །ཁ་དོག་སྔོན་པོ་འཇིགས་ཆེན་པོ། །སྣ་ཚོགས་རྡོ་རྗེ་སྤྱི་བོར་འཛིན། །ཉིད་ཀྱི་ཞལ་ནས་ཧཱུྃ་སྒྲོ་ཞིང་། །ཐལ་བའི་ལུས་ལ་བྱུགས་པ་ཉིད། །ཅེས་དང་། རྩ་བའི་ཞལ་ནི་ནག་པོ་ཆེ། །གཡས་པའི་ཞལ་ནི་ཀུནྡ་མཚུངས། །གཡོན་པ་དམར་པོ་ཆེར་འཇིགས་པ། །སྤྱི་བོའི་ཞལ་ནི་གཙིགས་པ་ཅན། །སྤྱན་ནི་ཉི་ཤུ་རྩ་བཞི་ཆེ། །ལྷག་མའི་ཞལ་ནི་བུང་བ་བཞིན། །ཞེས་དང་། གླང་པོ་རྟ་བོང་གླང་ཛ་མོང་། །མི་དང་ཤ་ར་བྷ་བྱི་ལ། །གཡས་པའི་ཐོད་པ་བརྒྱད་པོ་ལ། །གཉིས་འཐུང་ལ་སོགས་རིམ་ཤེས་བྱ། །ས་དང་ཆུ་དང་མེ་དང་ནི། །རླུང་དང་ཟླ་བ་ཉི་མ་ཉིད། །མཐར་བྱེད་དང་ནི་གནོད་སྦྱིན་ཉིད། གཡོན་པའི་ཐོད་པ་བརྒྱད་ནའོ། །ཞེས་གསུངས་སོ། །མངོན་

རྟོགས་དཀྲུས་གོ་སླ་ཞིང་། སྙེང་ཞལ་དུད་ཁ་ནི་སྤྱོས་དུད་ཀྱི་ཁ་དོག་ལྟ་བུ་སྤོ་བསངས་ཡིན་ལ། སྙེང་ཞལ་གཙིགས་པ་སྐྱེ་མཆེ་བ་ཆེར་མདོན་པ་ཨམ་གཙིགས་ལྟ་བུའོ། །རྗེ་བཙུན་གོང་མ་རྣམས་ཀྱི་ཡིག་ཆ་ལས་རྒྱབ་ཞལ་བཞི་ནག་པོ་ཞེས་པ་ཁོ་ནར་གསུངས། བར་གྱི་བླ་མ་རྣམས་གཡས་གཡོན་གྱི་ཞལ་མ་ཡིན་གྱི། རྒྱབ་ཞལ་མི་བྱེད་པར་ལྷག་པ་ཙུང་ཟད་ཡོད་པར་བྱས་པར་བཞེད། ཤ་ར་བྷ་ནི་སེངྒེ་རྐང་པ་བརྒྱད་པ་ཞེས་པ་སོགས་དང་དཔྱི་གཉིས་སུ་ཡང་གཤོག་པ་རེ་རེ་ཡོད་པས་རྐང་པ་བརྒྱད་པར་བཏགས་ལ། དབྱིབས་སེངྒེ་ལྟ་བུ་ལ་ལུག་གི་རྭ་ལྟ་བུའི་རྭ་དང་ལྡན་པ་ཁ་དོག་སྔོན་པོ་ཡོད་པའོ། །

སའི་ལྷ་ནི་སའི་ལྷ་མོ་ཡིན་ལ། གཞན་རྣམས་ནི་ལྷ་ཕོའོ། །ཞབས་གཡས་གཉིས་བརྐྱང་བའི་བརླ་ལ་གཡོན་གཉིས་བསྐུམ་པའི་སོར་མོ་རྣམས་བསྣད་པའི་སྐྱིལ་ཀྲུང་ཕྱེད་པ་དང་། མདུན་མ་གཉིས་བརྐྱང་བསྐུམ། རྒྱབ་མ་གཉིས་སྐྱིལ་ཀྲུང་ཕྱེད་པའི་གར་སྟབས་མཛད་པ་གཉིས་ཀ་ལ་ལུང་རྣམ་པར་དག་པ་ཡོད་པས་གཉིས་ཀ་འཐད་པས། ཕྱོགས་གཅིག་ལ་ཨ་ལ་འཐད་པར་གང་བདེ་བྱ་ཞིང་། ས་ལུགས་པ་མ་གཏོགས་པའི་གཞན་བོད་ཀྱི་ཀྱཻ་རྡོར་བ་ཐམས་ཅད་ནི་ཞབས་ཀྱི་བཞུགས་སྟབས་ཕྱི་མ་འདི་ཁོ་ན་བཞེད་ཅིང་། ས་ལུགས་ལ་ཡང་རྗེ་བཙུན་གོང་མ་རྣམས་ཀྱི་ཐུགས་དམ་བྲིས་སྐུ་ཡིད་ཆེས་པ་ཅན་སོགས་ལས་ནི་ཕྱི་མ་འདི་ཁོ་ན་འབྱུང་། རྒྱུད་འདིར་ཊུས་པའི་རྒྱན་ལྔ་གསལ་ཏེ། ཕྱག་རྒྱ་ལྔས་ནི་རྣམ་པར་བརྒྱན། །ཞེས་ཆོས་སྐུ་རྡོ་རྗེ་འཆང་ལ་ཡང་ཕྱག་རྒྱ་ལྔར་བཤད། སྤྱོད་པའི་སྐབས་སུ་ཐལ་བ་ཡང་བཤད་པས། སེར་རལ་ཁ་ཡང་མན་ངག་གིས་སྦྱར་ནས་རྒྱན་དྲུག་ས་སྐྱ་བ་ཕྱི་མ་རྣམས་དབུ་གཅིག་ལ་ཞལ་བརྒྱད་དུ་བཞེད་ཀྱི། དབུ་བརྒྱད་གདན

ནས་མི་འཐད་པར་འདོད་ཀྱང་། དེ་མ་ཐག་ཏུ་དབུ་རེ་རེ་ལ་མི་མགོ་སྐམ་པོ་ལྔ་ལྔས་དབུ་བརྒྱན་པ་ཞེས་འདོན་པ་དང་འགལ། དེས་ན་དབུ་བརྒྱད་འདོད་པ་དང་ཞལ་བརྒྱད་དུ་འདོད་པའང་གཉིས་ཀ་ཕྱོགས་རེར་མ་ལྟུང་བ་བྱ་ཞིང་། རྗེ་བཙུན་གོང་མ་རྣམས་དབུ་བརྒྱད་དུ་འདོད་པ་ཤས་ཆེའོ། །ཕྱག་བཅུ་དྲུག་རེ་རེ་ལའང་དཔྱང་པ་རེ། དེ་རེ་རེ་ལ་སོག་པ་རེ་རེའོ། །བདག་མེད་མའང་དགུས་བཞིན་ནོ། ། དེ་ལྟར་འབྲས་བུ་རྡོ་རྗེ་འཛིན་པ་ཞལ་ཕྱག་གི་རྣམ་པ་ཅན་དུ་བསྐྱེད་པ་ནི། མའི་མངལ་ནས་བཙས་པ་མཚོན་པ་དང་། སྤྲུལ་པའི་སྐུ་ཡུམ་གྱི་ལྟུམས་སུ་ཞུགས་པ་དང་སྐུ་བལྟམས་པ་མཚོན་ནོ། །

ལྔ་པ་འོད་ཟེར་སྤྲོ་བསྡུའི་ཞིང་སྦྱོང་བ་ནི། ཡབ་ཀྱི་ཐུགས་ཀར་ཉི་མའི་སྟེང་དུ་ཧཱུྃ། ཞེས་སོགས་ལྷ་རྣམས་ཀྱི་ཐུགས་ཀར་ས་བོན་གདན་དང་བཅས་པ་ཙམ་བསྒོམས་པས་ཀྱང་སེམས་དཔའ་སུམ་བརྩེགས་དོན་གྱིས་སྒོམ་པ་ཡིན་ཏེ། དེ་ཡང་ས་བོན་གྱི་ཡི་གེ་གདན་དང་བཅས་པ་ནི་ཡེ་ཤེས་སེམས་དཔའ་དང་། ཟླ་ཕྱེད་ཐིག་ལེ་ནཱ་དཱ་རྣམས་ནི་ཏིང་ངེ་འཛིན་སེམས་དཔའོ། །འདི་ལ་སློབ་དཔོན་མི་ཐུབ་ཟླ་བའི་སྒྲུབ་ཐབས་ཡན་ལག་དྲུག་པར་སེམས་དཔའ་སུམ་བརྩེགས་དངོས་སུ་བསྐྱེད་པར་བཤད་དེ། འདིས་ནི་མངལ་ནས་བཙས་པའི་སེམས་ཅན་གྱི་སེམས་ཀྱི་ཤེས་པ་གོང་ནས་གོང་དུ་འཕེལ་བ་དང་། སྤྲུལ་པའི་སྐུ་བསྒྲིམ་ནས་ཡེ་ཤེས་ལྷག་པར་སྤྲོ་བ་མཚོན་པ་ཡིན་ནོ། །དེ་རྣམས་ལས་འོད་ཟེར་འཕྲོས། སྣོད་ཐམས་ཅད་གཞལ་ཡས་ཁང་། བཅུད་ཀྱི་སེམས་ཅན་རེ་རེ་བཞིན་ཡང་ལྷ་དགུ་དགུར་མོས་པ་བྱ། དེ་ལྟར་འོད་ཟེར་སྤྲོ་བསྡུའི་ཞིང་སྦྱངས་པ་ནི། སྣོད་བཅུད་དུ་འཛིན་པའི་འདུ་ཤེས་རགས་པ་ལྷག་པར་རྒྱས་པ་དང་། རྫོགས་སྨིན་སྦྱང་གསུམ་གྱི་ལྷག་མའང་ཅི་

རིགས་པར་སྤྱོད་པ་མཚོན་པ་ཡིན་ནོ། །དྲུག་པ་སྐྱེ་མཆེད་འབྱིན་གྱིས་བརྟབས་པ་ནི། དེ་ཐམས་ཅད་ཀྱི་མིག་ལ་སོགས་པ་ནང་གི་སྐྱེ་མཆེད་ཀྱི་དབང་རྟེན་སོ་སོ་དང་། དཔྲལ་བ་མགྲིན་པ་སྙིང་ག་རྣམས་སུ་ལྷ་རྣམས་ཀྱི་མིང་ཡིག་དང་པོ་ལ་སོགས་པ་རྣམས་ཐིག་ལེས་བརྒྱན་པ་ལས་གཏི་མུག་རྡོ་རྗེ་མ་སོགས་སྐྱེ་མཆེད་སོ་སོའི་ལྷར་བསྒོམས་ཤིང་། དེ་ཡང་མིག་སོགས་སུ་ལྷ་མོ་དེ་དག་གིས་སྤྲོས་པར་སྒོམ་པ་ཡིན་གྱི། མིག་སོགས་ཉིད་དེ་དང་དེར་བསྒོམ་པ་ནི་མ་ཡིན་ལ། སྐུ་མདོག་ཕྱག་མཚན་དཀྲུས་བཞིན་ནོ། །དེ་རྣམས་ཀྱི་ལུས་ངག་ཡིད་གསུམ་གྱི་ནུས་པ་འཕེལ་བ་དང་། སྐུ་གསུང་ཐུགས་ཀྱི་མཛད་པས་གདུལ་བྱ་ཡོངས་སུ་སྨིན་པར་མཛད་པ་མཚོན་ནོ། །གཉིས་པ་ཡེ་ཤེས་པ་གཞུག་པ་ནི་རང་གི་ཐུགས་ཀ་ནས་འོད་ཟེར་འཕྲོས་པས་ཡེ་ཤེས་ཀྱི་དཀྱིལ་འཁོར་སྤྱན་དྲངས་པ་ལ་མཆོད་དེ་དགུག་གཞུག་བྱ་བ་སོགས་དཀྲུས་བཞིན་ནོ། །

དེ་རྣམས་ཀྱིས་ལོ་བཅུ་དྲུག་གམ་བཅུ་གཉིས་ལོན་པ་ན། འདོད་པའི་ཡུལ་རྣམས་ལ་བྱེ་བྲག་ཕྱེད་པས་ལུས་སེམས་ཀྱི་མཐུ་ཡོངས་སུ་རྫོགས་པ་དང་། ཁྲིམ་ནས་ཁྲིམ་མེད་པར་རབ་ཏུ་བྱུང་སྟེ་ཆགས་བྲལ་བསྙེས་པའི་ཚུལ་སྟོན་པ་མཚོན་པ་ཡིན་ནོ། །དེ་དག་ནི་རྗེས་ཆགས་ཀྱི་ཡན་ལག་ཡིན་ཏེ། མངོན་བྱུང་གི་ཚེ་ཉི་ཟླ་ཁ་སྦྱོར་གྱི་རྗེས་ཆགས་དང་། རྒྱུ་རྡོ་རྗེ་འཛིན་པ་དང་འབྲས་བུ་རྡོ་རྗེ་འཛིན་པ་ཞལ་སྦྱོར་གྱི་རྣམ་པ་ཅན་གྱི་རྗེས་ཆགས་དང་། དམ་ཚིག་སེམས་དཔའ་ལ་ཡེ་ཤེས་སེམས་དཔའ་བསྟིམས་ནས་བདེ་བ་ཆེན་པོ་སྐྱེ་བ་དང་། འཁོར་གྱི་ལྷ་མོ་སྤྲོ་བ་རྒྱུ་རྡོ་རྗེ་འཛིན་པ་ཡབ་ཡུམ་ཞུ་བ་གཉིས་ནི་རྗེས་ཆགས་དངོས་ཡིན་པས་སོ། །དེ་ལྟར་རྗེས་ཆགས་དེ་རྣམས་རྡོ་རྗེ་སེམས་དཔའི་ཡན་ལག་ཡིན་ཏེ། རྡོ་རྗེ་སེམས

དཔའ་ནི་བདེ་བ་ཆེན་པོའི་ངོ་བོ་དང་རིགས་ཐམས་ཅད་ཀྱི་ཁྱབ་བདག་ཡིན་ལ། ཡན་ལག་འདི་ཡང་བདེ་བ་ཆེན་པོའི་ལམ་དངོས་དང་ཡན་ལག་དྲུག་གི་གཙོ་བོ་ཡིན་པ་དང་། ཡང་རྡོ་རྗེ་སེམས་དཔའ་སངས་རྒྱས་ཐམས་ཅད་ཀྱི་རྩ་བ་ཡིན་པ་དང་། ཡན་ལག་འདི་ཡང་སྒྲུབ་ཐབས་ཀྱི་རྩ་བ་ཡིན་པས་དེ་དང་ཆ་མཐུན་པའོ། །གསུམ་པ་དབང་བསྐུར་བ་མི་བསྐྱོད་པའི་ཡན་ལག་ལ། དབང་བསྐུར་བ་དང་། རྒྱས་གདབ་པ་གཉིས། དང་པོ་ནི། རང་གི་ཐུགས་ཀ་ནས་འོད་ཟེར་ནག་པོ་ལྕགས་ཀྱུ་ལྟ་བུ་འཕྲོས། དབང་གི་ལྷ་རིགས་ལྔ་སོགས་གདན་གསུམ་ཚང་བའི་ལྷ་ཚོགས་སྤྱན་དྲངས་ལ་མཆོད་དེ་གསོལ་བ་བཏབ་དབང་བསྐུར་ཏེ། དེ་ཡང་རྒྱུད་གཞན་ལས་རིགས་ལྔས་དབང་བསྐུར་བའི་དགོངས་པ་མཛད། ཡུམ་བཞིའི་དབང་བསྐུར་བ་སོགས་བཤད་མོད། འདིར་རིགས་ལྔ་ཉིད་ཀྱིས་དབང་བསྐུར། རིག་མ་རྣམས་ཀྱིས་རྡོ་རྗེའི་གླུ་ལེན། བྱང་ཆུབ་སེམས་དཔའ་རྣམས་ཀྱིས་བཀྲ་ཤིས་བརྗོད། ཁྲོ་བོ་རྣམས་ཀྱིས་བགེགས་བསྐྲད། ལྷ་མོ་རྣམས་ཀྱིས་མཆོད་པ་བྱས་པར་བཤད་དོ། །

རྒྱུད་ལས། སངས་རྒྱས་དེ་རྣམས་ཧེ་རུ་ཀའི་རྣམ་པས་གཟུགས་ཀྱི་དེ་བཞིན་གཤེགས་པ་ལྔའི་བདག་ཉིད་ཀྱིས། བདུད་རྩི་ལྔས་གང་བའི་བུམ་པ་ལྔས་དབང་བསྐུར་བྱའོ། །དབང་བསྐུར་བ་ན་མེ་ཏོག་གི་ཆར་འབབ་པར་འགྱུར་རོ། །རྔའི་སྒྲ་འབྱུང་བར་འགྱུར་རོ། །གུར་གུམ་གྱི་ཆར་འབབ་པར་འགྱུར་རོ། །གཟུགས་རྡོ་རྗེ་མ་ལ་སོགས་པ་རྣམས་ཀྱིས་མཆོད་པར་བྱའོ། །རྡོ་རྗེའི་གླུ་སྤྱན་མ་ལ་སོགས་པ་རྣམས་ཀྱིས་བླང་ངོ་། །ཞེས་གསུངས་སོ། །དེ་ཡང་སྤྲིན་མཚམས་ཀྱི་འཁོར་ལོ་དང་། མགྲིན་པ་དང་། སྙིང་ག་རྣམས་རིམ་པ་བཞིན་དུ་ལུས་ངག་ཡིད་གསུམ་གྱི་

སྣང་བ་འགྱུར་བའི་རྩ་ཡིག་གི་གནས་ཡིན་པའི་ཕྱིར་སྐུ་གསུང་ཐུགས་ཀྱི་གནས་སུ་འཛོག་པ་དང་། ལུས་ཀྱི་དྲི་མ་དག་བྱེད་བུམ་དབང་། ངག་གི་དྲི་མ་དག་བྱེད་གསང་དབང་། ཡིད་ཀྱི་དྲི་མ་དག་བྱེད་ཤེས་རབ་ཡེ་ཤེས་ཀྱི་དབང་ཡིན་པས་དབང་གི་ཆུ་རྒྱུན་གྱིས་སྨིན་མཚམས་ཡན་ཆད་གང་། བུམ་པའི་དབང་ཐོབ། བུམ་དབང་གི་ལམ་གྱི་མཐར་ཐུག་པ་བསྐྱེད་རིམ་གྱི་རྒྱུན་ཕྲ་མོ་ཚུན་ཆད་གསལ་འདེབས་པ་ཡིན་ལ། དེ་མཚོན་དོན་དུ། སྤྱི་བོའི་འཁོར་ལོ་མི་བསྐྱོད་པ་སོགས་བརྗོད་དོ། །མགྲིན་པ་ཡན་ཆད་གང་། གསང་དབང་ཐོབ་པའི་དེའི་ལམ་རང་བྱིན་རླབས་ཀྱི་མཐར་ཐུག་པ་འཁོར་ལོ་བཞི་ཕྱག་རྒྱ་བཞིར་མོས་པ་སྟེ། ལྟེ་བ་སྤྲུལ་པའི་འཁོར་ལོ་ཞེས་སོགས་ཀྱི་བརྗོད། སྙིང་ག་ཡན་ཆད་གང་བས་ཤེར་དབང་ཐོབ་སྟེ། སྐྱེ་མཆེད་སྐུ་གསུང་ཐུགས་བྱིན་རླབས་དྲན་པར་བྱ་སྟེ་དེའི་དོན་དཀྱིལ་འཁོར་འཁོར་ལོའི་ལམ་བསྒོམས་པས་མཐར་ཐུག་ཏུ་རྩ་རྣམས་བྱང་ཆུབ་ཀྱི་སེམས་ཀྱི་སྐྱེ་མཆེད་དབང་པོའི་སྒོ་ཐམས་ཅད་ཀུང་གང་བས་འཇུག་ཤེས་དྲུག་བདེ་སྟོང་གི་ཡེ་ཤེས་འཆར་ཚུལ་ཡིན་ནོ། །

མིག་ཏུ་གཏི་མུག་རྡོ་རྗེ་མ་སོགས་བརྗོད། དབང་བཞི་པ་དྲི་མ་མཐའ་དག་སྦྱོང་བྱེད་ཡིན་པའི་ཕྱིར་བདུད་རྩིའི་རྒྱུན་གྱིས་ལུས་ཐམས་ཅད་གང་བ་ལ་སྦྱོར་ཞིང་། དེའི་མཐར་རྒྱས་གདབ་བྱེད་པ་ཡིན་པས་ཆུ་དེའི་ནང་ནས་དྭངས་མའམ་གཙོ་བོ་ཞིག་ཡར་བྱུང་སྤྱི་བོར་འཁྱིལ་བ་ལས་རིགས་བདག་འགྱུར་བ་ནི། དབང་བཞི་པའི་ལམ་རྡོ་རྗེའི་བྲ་རླབས་ཀྱི་སྐབས་སུ་བྱང་ཆུབ་སེམས་ཀྱི་བསྒྲོད་པ་དང་། རྩ་རྣམས་གཙུག་གཏོར་དུ་ཐིམས་པ་མཚོན། དེ་ལྟར་སྔར་བཤད་པ་རྣམས་ཀྱི་སྟེང་དུ་དབང་བསྐུར་བས། ལྷའི་རྣལ་འབྱོར་མ་ཚང་བ་མེད་པ་ཡིན་ཞིང་། དེ་ཉིད་རང་

རང་གི་རིགས་དང་རྗེས་སུ་འབྲེལ་ནས་ལས་ཀྱི་མཐའ་ལ་གནས་པ་དང་། བྱང་ཆུབ་ཆེན་པོར་སངས་རྒྱས་རྣམས་ཀྱི་དབང་བསྐུར་བའི་རྐྱེན་གྱིས་མངོན་པར་རྫོགས་པར་སངས་རྒྱས་པའི་མཛད་པ་སྟོན་པ་མཚོན་ནོ། །

གཉིས་པ་ནི། ཕྱིར་རྒྱུས་གདབ་ལ། ངོ་བོ་ཉིད་ཀྱི་རྒྱུ། ལུས་ལ་སེམས་ཀྱི། སེམས་ལ་ལུས་ཀྱི། རྒྱུ་ལ་འབྲས་བུའི། འབྲས་བུ་ལ་རྒྱུའི་རྒྱུས་གདབ་སྟེ་ལྔ་པོ་འདིས་ཆོས་ཐམས་ཅད་ལ་རྒྱུས་གདབ་པར་བྱ་བ་ཡིན། །དེ་ཡང་ཆོས་ཐམས་ཅད་རང་བཞིན་གྱི་རྣམ་པར་དག་པ་ནི་ངོ་བོ་ཉིད་ཀྱི་རྒྱུས་གདབ་པའོ། །གཟུགས་ཅན་དུ་སྣང་བ་ཐམས་ཅད་རྣམ་པར་རིག་པ་ཙམ་ཡིན་པས་ལུས་ལ་སེམས་ཀྱིས་རྒྱུ། སེམས་ཉིད་ཁམས་གསུམ་གྱི་དངོས་པོར་སྣང་བ་ནི་སེམས་ལ་ལུས་ཀྱི་རྒྱུ། དངོས་པོ་ཐམས་ཅད་རྒྱུ་འབྲས་ཕན་ཚུན་འབྲེལ་བ་ཅན་ཡིན་པ་ནི་རྒྱུ་ལ་འབྲས་བུ་དང་། འབྲས་བུ་ལ་རྒྱུའི་རྒྱུའོ། །འདིར་གཙོ་བོ་ཡབ་ཡུམ་ལ་མི་བསྐྱོད་པས་རྒྱུས་གདབ་པ་ནི་ངོ་བོ་ཉིད་ཀྱི་རྒྱུ་སྟེ། གཙོ་བོ་ཡབ་ཡུམ་ཞེ་སྡང་རྣམ་པར་དག་པ་དང་རྡོ་རྗེའི་རིགས་ཡིན་ལ། མི་བསྐྱོད་པའང་དེ་ཡིན་པས་སོ། །གཽ་རཱི་དང་པུཀྐ་སཱི་ལ་མི་བསྐྱོད་པས་རྒྱུས་གདབ་པ་ནི་ལུས་ལ་སེམས་ཀྱི་རྒྱུ་སྟེ་གཽ་རཱི་ནི་རྣམ་པར་སྣང་མཛད་ལྷ་མོར་བསྟན་པ་ཡིན་ལ། རྣམ་སྣང་ནི་གཟུགས་ཕུང་དག་པ་ཡིན། པུཀྐ་སཱི་ནི་ས་ཁམས་རྣམ་དག་ཡིན། དེ་ཡང་གཟུགས་སུ་འདུས་པའི་ལུས་ཡིན་ལ། མི་བསྐྱོད་པ་ནི་རྣམ་ཤེས་རྣམ་པར་དག་པ་སེམས་ཡིན་པས་སོ། །རྒྱུད་ལས་རྡོ་རྗེ་སྙིང་པོས་གསོལ་བ། ས་ནི་པུཀྐ་སཱིར་བཤད་པ། །གང་ཕྱིར་གཏི་མུག་སྲ་བ་ཉིད། །སྐུ་ནི་རྣམ་སྣང་ཉིད་གསུང་ན། །ཇི་ལྟར་མི་བསྐྱོད་ཕྱག་རྒྱ་ལ། །བཅོམ་ལྡན་འདས་ཀྱིས་བཀའ་སྩལ་པ། སེམས་སྤྲངས་ནས་ནི་ལུས་ཀྱི་ནི། །མཛེས་པ་

གཞན་དུ་མི་འགྱུར་རོ། །དེ་ཕྱིར་རྣམ་པར་སྣང་མཛད་སེམས། །སྐུ་ལ་ཐུགས་ཀྱི་ཕྱག་རྒྱས་གདབ། །ཅེས་སོ། །ཧཱུྃ་ཧྲཱི་དང་ཤ་བ་རི་ལ་རྣམ་སྣང་གི་རྒྱས་གདབ་པ་ནི། སེམས་ལ་ལུས་ཀྱི་རྒྱུ་སྟེ། ཧཱུྃ་ཧྲཱི་ནི་སྒྲ་རྣམ་དག་ཡིན། སྒྲ་རྡོ་རྗེ་མ་མི་བསྐྱོད་པའི་རིགས་ཡིན་པས་དེ་དགོངས་ཤིང་། ཤཱ་བཱ་རི་ཚུ་རྣམ་དག །དོན་དུ་དེ་གཉིས་རྣམ་ཤེས་རྣམ་དག་གི་ངོ་བོ་སེམས་ཡིན་ལ་རྣམ་པར་སྣང་མཛད་ལུས་རྣམ་པར་དག་པ་ཡིན་པས་སོ། །རྒྱུད་ལས། ལུས་སྤྲངས་ནས་ནི་སེམས་ཀྱི་ནི། །གནས་པ་གཞན་དུ་མཐོང་མི་འགྱུར། །གང་ཕྱིར་སེམས་ནི་གཏི་མུག་འགྱུར། །ཐུགས་ལ་གཏི་མུག་ཕྱག་རྒྱས་བཏབ། །ཅེས་སོ། །བཻ་ཏ་ལཱི་དང་ཙཎྜ་ལཱི་ལ་རིན་ཆེན་འབྱུང་ལྡན་གྱིས་རྒྱས་གདབ་པ་ནི་རྒྱུ་ལ་འབྲས་བུའི་རྒྱ་སྟེ། བཻ་ཏཱ་ལི་འདོད་ཆགས་རྣམ་དག་འོད་དཔག་མེད་ལྷ་མོར་བསྟན་པ་དང་། ཙཎྜ་ལཱི་མེ་རྣམ་དག་ཡིན་པས་དེ་གཉིས་ཀ་འདོད་ཆགས་རྣམ་དག་ཡིན་ལ། རྒྱུ་འདོད་ཆགས་ལས་འབྲས་བུ་ལོངས་སྤྱོད་ལ་བཀྲམ་པའི་སེར་སྣ་དང་། འདོད་པའི་དངོས་པོ་དེ་སྙམ་དུ་ང་རྒྱལ་སྐྱེ། རིན་འབྱུང་ནི་ང་རྒྱལ་དང་སེར་སྣ་རྣམ་དག་ཡིན་པས་སོ། །རྒྱུད་ལས། གང་ཕྱིར་འདོད་ཆགས་ཁྲག་བཤད་པ། ཁྲག་ནི་རིན་ཆེན་འབྱུང་ལྡན་ཉིད། །ཁྲོད་ནི་ཁྲག་གི་རང་བཞིན་ཕྱིར། །འདོད་ཆགས་སེར་སྣས་ཕྱག་རྒྱས་གདབ། །ཅེས་སོ། །པུཀྐ་སཱི་དང་གྷསྨ་རཱི་ནི་ལ་འོད་དཔག་མེད་ཀྱི་རྒྱས་གདབ་པ་ནི་འབྲས་བུ་ལ་རྒྱུའི་རྒྱ་སྟེ། པུཀྐ་སཱི་ཕྲག་དོག་རྣམ་དག་དང་། གྷསྨ་རཱི་རླུང་རྣམ་དག་སྟེ་གཉིས་ཀ་ཕྲག་དོག་རྣམ་དག་ཡིན་ལ། རྒྱུ་བདག་ཉིད་ལ་ཆགས་པའི་རྐྱེན་གྱིས། འབྲས་བུ་གཞན་གྱི་ཕུན་སུམ་ཚོགས་ལ་སྡང་བའི་ཕྲག་དོག་འབྱུང་། འོད་དཔག་མེད་འདོད་ཆགས་རྣམ་དག་ཡིན་པས་སོ། །རྒྱུད་ལས། འདོད་ཆགས་མ་གཏོགས་ཕྲག་དོག་ནི། །གཞན་དུ

འབྱུང་བ་མ་ཡིན་ཏེ། །དེའི་ཕྱིར་འདོད་ཆགས་ཕྱག་རྒྱ་ཡིས། །མཁས་པས་གཡུང་མོ་ཕྱག་རྒྱ་གདབ། །ཅེས་སོ། །

ཨོཾ་སརྦ་ཏ་ཐཱ་ག་ཏ་ཨ་བྷི་ཥེ་ཀ་ཏ། མངོན་པར་དབང་བསྐུར་བ། བཛྲ་སྭ་བྷཱ་ཝ་ཨཏྨ་ཀོ྅ཧཾ། ཞེས་ང་རྒྱལ་བཟུང་ངོ་། །དེ་ལྟར་དབང་བསྐུར་བ་མི་བསྐྱོད་པའི་ཡན་ལག་ཡིན་ཏེ། དབང་བསྐུར་བ་ནི་བུམ་པའི་ཆུའི་བྱ་བ་དང་འབྲེལ་བ་ཡིན་ལ། ཆུ་ཁམས་རྣམ་པར་དག་པ་མ་མཱ་ཀི་དང་། མ་མཱ་ཀི་མི་བསྐྱོད་པའི་ཡུམ་ཡིན་པས་སོ། །ལྷ་ལ་དབང་བསྐུར་བའི་བྱ་བ་ཡོངས་སུ་རྫོགས་པ་ན། དེ་ཉིད་ཀྱི་ང་རྒྱལ་བཟུང་བར་བྱ་བ་ཡིན་ཏེ། དབང་བསྐུར་བའི་ཡན་ལག་གིས་མཚམས་སྦྱོར་ཤེས་པའི་ཆེད་ཡིན་པའི་ཕྱིར་རོ། །འདི་ནི་འོག་ནས་འབྱུང་བའི་ཡན་ལག་ཕྱི་མ་གསུམ་ལའང་རིགས་འགྲེའོ། །

བཞི་པ་བདུད་རྩི་མྱང་བ་འོད་དཔག་མེད་ཀྱི་ཡན་ལག་ནི་ནང་མཆོད་དངོས་སུ་ཡོད་ན་དེའམ་བསམ་པས་ཀྱང་རུང་སྟེ། གསང་བ་འདུས་པ་ལས། ཤ་རྣམས་ཐམས་ཅད་མེད་ན་ཡང་། །ཐམས་ཅད་བསམ་པའི་རྣམ་པར་གཞག །རྡོ་རྗེའི་སྦྱོར་བ་འདི་ཡིས་ནི། །སངས་རྒྱས་ཐམས་ཅད་བྱིན་གྱིས་བརླབས། །ཞེས་བྱའོ། །གང་ལྟར་དེ་ལ་དམིགས་ཏེ། ཨ་མྲི་ཏས་བསངས། སྭ་བྷཱ་ཝས་སྦྱངས། སྟོང་པའི་ངང་ལས་ཡཾ་ལས་རླུང་གི་དཀྱིལ་འཁོར་སྔོན་པོ་གཞུ་བཏུང་བ་ལྟ་བུ་སྟེ་ཟླ་གམ་འཆང་ཟུང་དང་མཆོག་མ་ལ་ཡཾ་དང་བ་དན་གྱིས་མཚན་པ། དེའི་སྟེང་དུ་རཾ་ལས་མེའི་དཀྱིལ་འཁོར་དམར་པོ་གྲུ་གསུམ་འབར་བས་མཚན་པ། ཨོཾ་ཨཱཿཧཱུྃ་ལས་མི་མགོའི་སྒྱེད་བུ་ལ་གནས་པའི་ཐོད་པ་དཀར་པོ་དུམ་བུ་གསུམ་པ་དཔྲལ་བར་རང་ལ་བསྟན་པ་ཡངས་ཤིང་རྒྱ་ཆེ་བ། དེའི་ནང་དུ་ཨ་ལས་ཟླ་བའི་སྟེང་དུ་

ས་བོན་ལས་ཤ་ལྔ་དང་བདུད་རྩི་ལྔ་བསྐྱེད། དེ་རྣམས་ཀྱི་མགོ་གང་ཙམ་གྱི་ནམ་
མཁའ་ལ་དེ་རྣམས་བྱིན་རླབས་བྱེད། ཡེ་ཤེས་ལྔའི་ས་བོན་རྣམས་བསྐྱེད། ཟླ་
བའི་མཐར་ཨཱ་ལི་ཀཱ་ལི་བསྒོམ། འདི་ལ་གཞུང་གི་ཟིན་པོ་མེད་ཀྱང་མན་ངག་
ཡིན། དེ་རྣམས་ཀྱི་སྟེང་གི་ནམ་མཁར་ཨོཾ་དཀར་པོ། དེའི་སྟེང་དུ་ཉི་མའི་དཀྱིལ་
འཁོར། འདི་ལ་ཨཱ་དམར་པོ་དོན་གྱིས་དགོས། དེའི་སྟེང་རྡོ་རྗེ་དཀར་པོ་རྩེ་ལྔ་པ་
ཧཱུྃ་གིས་མཚན་པ་སྟེ་ཡིག་འབྲུ་གསུམ་གའང་བདུད་རྩིའི་འཛག་པའི་ཕྱིར་མགོ་བོ་
ཐུར་བསྟན་ཡིན། རྡོ་རྗེའི་ལྟེ་བའི་ཧཱུྃ་ལས་འོད་ཟེར་འོག་ཏུ་འཕྲོས། རླུང་གཡོས་མེ་
སྦར། ཤ་ལྔ་བདུད་རྩི་ལྔ་ཡེ་ཤེས་ལྔ་རྣམས་འོད་དུ་ཞུ་ཞིང་བསྐོལ་བས་ཁ་དོག་
དམར་སེར་དུ་འགྱུར། དེའི་རླངས་པ་གྱེན་དུ་ལ་སོང་བ་སོགས་དཀྱུས་བཞིན་ཡིན་
ཅིང་། དེ་རྣམས་དམ་ཚིག་པའི་བདུད་རྩིའོ། །དེ་བཞིན་གཤེགས་པ་ཐམས་ཅད་ཀྱི་
ཐུགས་ཀ་ནས་ཡང་དག་པའི་ཡེ་ཤེས་ཀྱི་བདུད་རྩི་རྣམས་ཧེ་རུ་ཀ་སྟེ་ཀྱཻ་རྡོ་རྗེ་ཞལ་
གཅིག་ཕྱག་གཉིས་རྡོ་རྗེ་དང་ཐོད་པ། གྲུ་མོར་ཁ་ཊྭཾ་ག་འཛིན་པ་ནི་ཡེ་ཤེས་ཀྱི་
བདུད་རྩི་སྟེ། དེ་སྤྱན་དྲངས་བསྟིམས་ནས་བདུད་རྩི་རྒྱ་མཚོ་ཆེན་པོར་གྱུར་གྱི་བར་
དུ་དཀྱུས་བཞིན། ཤ་ལྔ་བདུད་རྩི་ལྔའི་མ་དག་པའི་ཆ་རྣམས་དག་སྟེ་མི་སྣང་བར་
བྱས་པ་ནི་སྦྱངས་པ། དེ་ཉིད་ཡེ་ཤེས་སུ་རྟོགས་པ་ནི་རྟོགས་པ། རྒྱ་ཆེ་ཤིང་ཟད་
མི་ཤེས་པར་སྤེལ་བ་ནི་སྤར་བ། དེ་ཡང་ཁོལ་ཞིང་ལུད་པའི་སྐབས་མ་དག་པའི་
ཆ་ཤས་དང་རགས་པ་རྣམས་ཕྱིར་བོ་བའམ་མེད་པར་བསམ་པ་གང་རུང་བྱ། ཨོཾ་
ཨཱཿཧཱུྃ་གསུམ་ནི་སྦྱངས་རྟོགས་སྤར་གསུམ་གྱི་སྔགས་ཡིན་ལ། ཧ་ཞེས་བརྗོད་པའི་
སྐབས་བདུད་རྩིའི་སྟེང་དུ་ཧ་སེར་པོ་བསམ་སྟེ་བདུད་རྩི་ལ་ཐིམ་པས་ཁ་དོག་ཕུན་
སུམ་ཚོགས་པར་བསམ། ཧོ་དཀར་པོ་བསམ་ནས་ཧོཿཞེས་བརྗོད་ཅིང་ཐིམ་པས

དྲི་ཞུན་སུམ་ཆོགས་པ། ཧྲཱི་སྔོན་པོ་བསམ་བརྗོད་བྱས་ཤིང་ཐིམ་པས་ར་ཞུན་སུམ་ཚོགས་པར་བསམ་ལ་ཕྱག་རྒྱ་རྣམས་དཀྲུས་བཞིན་ནོ། །

འབུལ་བ་ནི། རྒྱས་པར་ན་རྩ་རྒྱུད་ཀྱི་བླ་མ་རྣམས་ཀྱིས་མཚན་ནས་སློས་ཏེ་འབྲུ་གསུམ་སྦྱར་བ་དང་། ལྷ་སོ་སོའི་སྔགས་ཀྱིས་ཕུལ། བསྡུ་ན་ལྷ་རྣམས་ཀྱི་ལྗགས་ཀྱི་རྩེ་རྡོ་རྗེ་ནས་འབྲས་བུ་ཙམ་ལས་བྱུང་བའི་འོད་ཀྱི་སྦུ་གུས་དྲངས་ནས་གསོལ་བར་བསམ་ཞིང་། ཨོཾ་ཨཱཿཧཱུཾ་ཞེས་བརྗོད། ཨོཾ་སརྦ་ཏ་ཐཱ་ག་ཏ་ཨམྲི་ཏེ། བདུད་རྩི། སྭ་ད་ན། མྱང་བ། བཛྲ་སྭ་བྷཱ་ཝ་ཨཱཏྨ་ཀོ྅ཧཾ་གི་ང་རྒྱལ་བཟུང་ངོ་། །བདུད་རྩི་མྱང་བ་ནང་གི་མཆོད་པ་ཡིན་ན་ཡང་མཆོད་པའི་ཡན་ལག་ལས་འདིར་བཟུང་དུ་ཕྱུང་བ་ཡིན། རྒྱལ་བ་རིགས་དྲུག་གི་དག་པའི་མངོན་རྟོགས་ཡན་ལག་དྲུག་འཛོག་དགོས་པའི་རྒྱུ་མཚན་གྱིས་སོ། །དེ་ལྟར་ན་བདུད་རྩི་མྱང་བ་འོད་དཔག་མེད་ཀྱི་ཡན་ལག་ཡིན་ཏེ། བདུད་རྩི་ནི་མཆིན་པར་མྱང་བ་ཡིན་ལ། མཆིན་པ་ནི་ངག་གི་གནས་ཡིན་པའི་ཕྱིར་དང་། ངག་རྣམ་པར་དག་པ་འོད་དཔག་མེད་ཡིན་པས་སོ། །ལྷ་པ་མཆོད་པ་དོན་ཡོད་གྲུབ་པའི་ཡན་ལག་ནི། རང་གི་སྙིང་ག་ནས་མཆོད་པའི་ལྷ་མོ་རྣམས་སྤྲོས་ཏེ་མཆོད་པར་བསམ་ཞིང་། དཀར་མོ་རི་ཁྲོད་མ་སོགས་བརྗོད། དོན་ནི་བརྗོད་ཟིན་ཏོ། །

ཨོཾ་སརྦ་ཏ་ཐཱ་གཱ་ཏ་པཱུ་ཛ། མཆོད་པ། བཛྲ་སོགས་ཀྱིས་ང་རྒྱལ་བཟུང་ངོ་། །མཆོད་པ་དོན་ཡོད་གྲུབ་པའི་ཡན་ལག་ཡིན་ཏེ། ལྷ་རྣམས་འཕྲིན་ལས་ལ་བསྐུལ་བ་ནི་མཆོད་པ་ལ་རག་ལས་ཤིང་། དོན་ཡོད་གྲུབ་པའང་སངས་རྒྱས་ཐམས་ཅད་ཀྱི་འཕྲིན་ལས་ཀྱི་ངོ་བོ་ཡིན་པས་སོ། །དྲུག་པ་བསྟོད་པར་རིན་ཆེན་འབྱུང་ལྡན་གྱི་ཡན་ལག་ནི། ཁྱོད་ནི་སོགས་བརྗོད་ཅིང་བསྟོད་པར་བསམ་ལ། དོན་ནི། དཀྱིལ་

འཁོར་གྱི་གཙོ་བོ་ཁྱོད་ཀྱི་རྡོ་རྗེ་བདག་མེད་རྣལ་འབྱོར་མ་ཚོགས་ལྷ་མོ་རྣམས་ཀྱིས་ཡོངས་སུ་བསྐོར་ནས་ཟག་མེད་ཀྱི་བདེ་བ་ལ་ལོངས་སྤྱོད་པས་ན་ལོངས་སྤྱོད་རྫོགས་པ་དང་ཁ་སྦྱོར་དང་བདེ་བ་ཆེན་པོ་ལོངས་སྐུའི་ཡན་ལག་གསུམ་དང་། ཁྱོད་ནི། ཉིད་ཀྱི་ཐུགས་ཀྱི་མཆོག་ཏེ་དེ་ཁོ་ན་ཉིད་བརྙེས་པས་རང་བཞིན་མེད་པ་ཆོས་སྐུའི་ཡན་ལག་དང་། ཁྱེད་ཀྱིས་རྒྱུ་བ་སེམས་ཅན་དང་མི་རྒྱུ་བའི་སྣོད་ཀྱིས་འཇིག་རྟེན་སོགས་སྣ་ཚོགས་པས་སྤྲུལ་པ་སྣ་ཚོགས་པ་སྤྲུལ་ནས་འགྲོ་བ་ཀུན་བརྒྱུན་དེ་དོན་མཛད་ཅིང་། སྙིང་རྗེའི་ཐུགས་ཀྱི་སེམས་ཅན་རྣམས་སྡུག་བསྔལ་ལས་སད་པར་མཛད་ཅིང་། སྒྱུ་མའི་སྤྲོས་པ་རྡོ་རྗེ་སྙེ་ཆོས་ཀྱི་སྐུར་སྒྲུབ་པ་མཛད་པའི་ཡིད་ཧེ་རུ་ཀ་དཔལ་ཞེས་པ་དེ་རྣམས་ཀྱི་སྙིང་རྗེ་ཆེན་པོ་དངོས་སུ་བསྟན་ཅིང་། རྒྱུན་མི་འཆད་པ་དང་འགག་པ་མེད་པའང་དོན་གྱིས་བསྟན་པས་སྤྲུལ་པའི་སྐུའི་ཡན་ལག་བདུན་དང་ལྡན་པ། བདེ་སྟོང་ཟུང་དུ་འཇུག་པའི་རྡོ་རྗེ་ལུས་ངག་ཡིད་ཀྱིས་བསྟོད་པས་དགྱེས་པར་མཛོད། དེ་ལྟར་མཆོད་བསྟོད་བྱས་ནས་ཐུགས་ཀ་ནས་སྤྲུལ་པའི་ལྷ་མོ་རྣམས་སླར་ཐུགས་ཀར་བསྡུ་བའོ། །

ཨོཾ་སརྦ་ཏ་ཐཱ་ག་ཏ་སྟུ་ཏི་ར། བསྟོད་པ་བརྗོད་སོགས་ཀྱི་ང་རྒྱལ་བཟུང་ངོ་། །

བསྟོད་པ་རིན་ཆེན་འབྱུང་ལྡན་གྱི་ཡན་ལག་ཡིན་ཏེ། རིན་ཆེན་འབྱུང་ལྡན་སངས་རྒྱས་ཐམས་ཅད་ཀྱི་ཡོན་ཏན་གྱི་ངོ་བོ་ཡིན་ཅིང་། བསྟོད་པ་ཡང་ཡོན་ཏན་བརྗོད་པའི་ཚིག་ཡིན་པས་སོ། །དེ་ལྟར་བདུད་རྩི་མྱང་བ་དང་མཆོད་པ་དང་། བསྟོད་པ་སྟེ་ཡན་ལག་གསུམ་བསྒོམས་པས་གཞི་འཁོར་བའི་ཆོས་ལ་སེམས་ཅན་རྣམས་གནས་དང་ལོངས་སྤྱོད་དང་ཉེ་བར་ལོངས་སྤྱོད་པ་རྣམས་ལ་རང་དབང་དུ་གྱུར་པའི་ལོངས་སྤྱོད་པ་མཚོན་པས་སྦྱོངས་ལ། འབྲས་བུའི་ཆོས་ལ་མངོན་པར་རྫོགས

པར་སངས་རྒྱས་ནས་ལྷ་དང་བཅས་པའི་འཇིག་རྟེན་གྱིས་མཆོད་པ་དང་། བསྔོད་པའི་བཀོད་པ་བསམ་གྱིས་མི་ཁྱབ་པ་འབྱུང་བ་ལམ་དུ་བྱེད་པ་ཡིན་ནོ། །དེ་ལྟར་ན་བསྐྱེད་རིམ་གྱི་དམིགས་པའི་གཙོ་བོ་ཐམས་ཅད་ལ་སྣང་བྱ་འཁོར་བའི་རྣམ་པ་དང་མཐུན་པས་དེ་སྦྱོང་བ་དང་། སྦྱོང་འབྲས་སྐུ་ངན་ལས་འདས་པའི་རྣམ་པ་དང་མཐུན་པས་འབྲས་བུ་ལམ་དུ་བྱེད་པ་གཉིས་ཚང་དགོས་ཤིང་། དེ་དག་བླ་མ་གོང་མ་རྣམས་ཀྱིས་མར་བལྟས་འཁོར་བའི་འདྲ་འབག་དང་མཐུན་པ་དང་། ཡར་བལྟས་རྣམ་བྱང་གི་འདྲ་འབག་མཐུན་པ་ཞེས་གསུངས་སོ། །དེ་དག་ཀྱང་འཕགས་པ་རིན་པོ་ཆེས། ཁམས་དྲུག་ཡུལ་དྲུག་དབང་པོ་དྲུག །རྣམ་ཤེས་དྲུག་དང་ཉོན་མོངས་དྲུག །ཁ་དོག་དྲུག་དང་རིགས་དྲུག་དང་། །ཕུང་པོ་དབྱིབས་དང་བཅས་པ་དྲུག །སྦྱངས་ནས་རྒྱལ་བ་རིགས་དྲུག་གོ །ཐོབ་བྱེད་ཡན་ལག་དྲུག་པ་འདི། །རྒྱལ་བས་རྡོ་རྗེ་གུར་ལས་གསུངས། །ཞེས་གསུངས་སོ། །

གཉིས་པ་ལྷའི་རྣམ་པ་ལ་དམིགས་པ་ནི། ལྷ་ཡི་རྣམ་པ་ལ་བསླབ་པ་དང་། ང་རྒྱལ་ལ་བསླབ་པ་དང་གཉིས་སུ་འདུས་ཤིང་། ལྷའི་རྣམ་པ་ལ་བསླབ་པ་ལ། གཙོ་བོ་དཀྱིལ་འཁོར་ཐམས་ཅད་ཅིག་ཅར་དུ་གསལ་འདེབས་པ་དང་། རིམ་གྱི་གསལ་འདེབས་པ་གཉིས་ལས། གཉིས་ཀ་ལ་གསལ་འདེབས་ལུགས་མི་འདྲ་བ་མང་ན་ཡང་། བརྒྱུད་པ་འདི་དང་རྗེས་སུ་འབྲེལ་བ་ནི་མཚོ་སྐྱེས་ལུགས་ཀྱི་བསྐོར་ནས་འབྱུང་བ་ལྟར་དམིགས་ཐུན་སུམ་ཅུ་སོ་གཉིས་དང་། དག་པ་གསུམ་གྱི་ཁྲིད་ནས་འབྱུང་བ་ལྟར་དམིགས་ཐུན་བདུན་དང་། བིརྺ་པའི་ཐུན་མོང་མ་ཡིན་པའི་ལུགས་ལ་དམིགས་ཐུན་བཅུ་བདུན་འབྱུང་བ་སྟེ་ལུགས་གསུམ་དུ་ཡོད། གཉིས་པ་ང་རྒྱལ་ལ་བསླབ་པ་ནི། བདག་ཉིད་བཅོམ་ལྡན་འདས་ཀྱི་རྡོ་རྗེ་དངོས་ཡིན་སྙམ

པ་སྦྱིར་བསླབ་པ་དང་། ཕྱི་ཐག་ཏུ་སྐུ་གསུང་ཐུགས་ཡོན་ཏན་འཕྲིན་ལས་དང་བཅས་པའི་ཆ་ཤས་རེ་རེ་ལ་བསླབ་པར་བྱ་བ་ཡིན་ཞིང་། དེ་ཡང་བདག་ཉིད་ཀྱིས་སྒོམ་པའི་ཞལ་བརྒྱད་ནི། ཀྱཻ་རྡོ་རྗེའི་ཐུགས་གཉིས་སུ་མེད་པའི་ཡེ་ཤེས་ཀྱི་ངོ་བོ་རྣམ་ཐར་བརྒྱད་ཀྱི་ཡེ་ཤེས་ཡིན་པ་སོགས་ཐམས་ཅད་ལ་སོ་སོ་ནས་བསླབ་པར་བྱ་བ་ཡིན་ནོ། །དེ་ལ་ཐ་མལ་གྱི་སྣང་བའི་གཉེན་པོ་ལྷའི་རྣམ་པ་ལ་བསླབ་པ་དང་། ཐ་མལ་དུ་འཛིན་པའི་གཉེན་པོར་ལྷའི་ང་རྒྱལ་ལ་བསླབ་པ་ཡིན་ནོ། །ལམ་འདི་གཉིས་བསྒོམས་པས་གསལ་སྣང་ཐོབ་པའི་ཚེ། སྡུག་བསྔལ་བདེན་པའི་སྣང་བ་མངོན་ཞུགས་པ་འགག་ཅིང་འཁོར་བ་སྟོང་བ་ཡིན་ཏེ། སློབ་དཔོན་སངས་རྒྱས་ཡེ་ཤེས་ཞབས་ཀྱིས། ཐ་མལ་རྣམ་རྟོག་རྒྱུན་འདི་མ་གཏོགས་པ། །སྲིད་པར་སྡུག་བསྔལ་གཞན་ནི་ཡོད་མ་ཡིན། །དེ་དང་རྣམ་པ་འགལ་བར་གྱུར་པའི་ཡིད། །དེས་ནི་མངོན་སུམ་དུ་ནི་རྟོགས་པར་འགྱུར། །ཟབ་ཅིང་རྒྱ་ཆེ་བ་ཡི་རང་བཞིན་ཅན། །གང་ཡིན་དེས་ནི་ཀུན་རྟོག་འཆར་མི་བྱེད། །ཅེས་གསུངས་སོ། །

གཞན་ཡང་ལྷའི་རྣམ་པ་དང་། མོས་པ་བསྒོམས་པས་གྲོལ་བར་འགྱུར་བ་ནི་ལམ་བྱེད་བཞི་ཚང་བའི་རྒྱུ་མཚན་གྱིས་ཡིན་ནོ། །ལམ་བྱེད་བཞི་མངོན་བྱང་གི་སྐབས་སུའང་བཤད་ཟིན་མོད། འདིར་བསྐྱེད་རིམ་སྤྱི་ལ་སྦྱོར་ཚུལ་ལ་སྦྱིར་བཤད་ན། འབྲས་བུ་ལམ་དུ་བྱེད་པ། རྣམ་པ་ལམ་དུ་བྱེད་པ། མོས་པ་ལམ་དུ་བྱེད་པ། བྱིན་རླབས་ལམ་དུ་བྱེད་པ་སྟེ་བཞི། དང་པོ་ནི། བསྐྱེད་རིམ་གྱི་དམིགས་པ་ལ། འབྲས་བུ་སངས་རྒྱས་ཀྱི་སྐུ་གསུང་ཐུགས་ཀྱི་འཕྲིན་ལས་དང་བཅས་པར་མོས་ཤིང་ཞེན་པས་དེ་ཉིད་ཐོབ་པར་འགྱུར་བ་ཡིན་ཏེ། ནོར་བུའི་འོད་ལ་ནོར་བུ་ཞེན་པས་ནོར་བུ་ཐོབ་པ་བཞིན་ནོ། །གཉིས་པ་ནི། སངས་རྒྱས་ཀྱི་སྐུ་གསུང་ཐུགས་ཀྱི་

རྣམ་པ་ཡིད་ལ་བྱས་པས་དེ་རྣམས་ཐོབ་པར་འགྱུར་བ་ཡིན་ཏེ། དཔེར་ན་བསམ་གཏན་པ་འགའ་ཞིག་གིས་མེའི་རྣམ་པ་ཡིད་ལ་བྱས་པས་ཟད་པར་མེའི་ཏིང་ངེ་འཛིན་ཐོབ་ནས་བདུད་ཀྱི་གནས་སུ་མེ་སྤྲུལ་ནུས་པ་བཞིན་ནོ། །གསུམ་པ་ནི། དེ་ལྟར་སྒོམ་པའི་དཀྱིལ་འཁོར་ལ་དེ་བཞིན་གཤེགས་པ་རྣམས་ཀྱིས་དཀྱིལ་འཁོར་དངོས་སུ་མོས་པ་མཐར་ཕྱིན་པ་ན་དེ་ཉིད་ཐོབ་པར་འགྱུར་བ་ཡིན་ཏེ། ཤཱ་རིའི་བུས་དམྱལ་བའི་གནས་པརྟྨའི་ཚལ་དུ་མོས་པས་དངོས་སུ་པདྨའི་ཚལ་དུ་འགྱུར་བ་བཞིན་ནོ། །བཞི་པ་ནི། དེ་ལྟར་བསྒོམས་པས་ལྷག་པའི་ལྷས་བྱིན་གྱིས་བརླབས་ཤིང་དེའི་སྟོབས་ཀྱིས་གྲོལ་བར་འགྱུར་ཏེ། བྱིན་གྱིས་བརླབས་པའི་ཐབས་སུ་སངས་རྒྱས་ཀྱིས་གསུངས་ཤིང་། ཡི་དམ་ལྷའི་བྱིན་གྱིས་བརླབས་པ་ཙམ་གྱིས་ཏིང་ངེ་འཛིན་བཟང་པོ་སྐྱེ་ཤིང་། ས་དང་ལམ་གྱི་མངོན་པར་རྟོགས་པ་རྒྱུད་ལ་སྐྱེ་བས་མཐར་སངས་རྒྱས་ཉིད་དུ་འགྱུར་ཏེ། གང་གིས་ལྕི་བའི་ཕུང་པོ་གསེར་དུ་བྱིན་གྱིས་བརླབས་པས་གསེར་དུ་འགྱུར་བ་བཞིན་ནོ། །དེ་ལྟར་ལམ་བྱེད་བཞི་པོ་འདི་དག་བསྐྱེད་རིམ་ཐམས་ཅད་ཀྱི་དམིགས་པའི་གཙོ་བོ་ཀུན་ལ་ཚང་བ་དང་། བསྐྱེད་རིམ་ཐམས་ཅད་ཀྱི་རྣལ་འབྱོར་པ་ལ་འཇུག་པ་ནས་བཟུམས་ཏེ་ལྷ་སྐུ་ལ་སེམས་འཛིན་པའི་བར་ཐམས་ཅད་དུ་ལྷའི་རྣམ་པ་ལ་བསླབ་པ་དང་། ང་རྒྱལ་ལ་བསླབ་པ་གཉིས་ཚང་དགོས་ཤིང་། གཉིས་ཀའང་རྒྱ་ཆེ་བ་དང་གསལ་བའི་ངོ་བོ་ཡིན་ལ། དེ་དག་སྟོང་ཉིད་རྟོགས་པའི་ལྟ་བས་ཟིན་པའི་ཚེ། ཟབ་པའི་རྣམ་འབྱོར་ཡང་ཡིན་པས་ཟབ་པ་དང་རྒྱ་ཆེ་བའམ། ཟབ་གསལ་གཉིས་སུ་མེད་པ་ལ་བསླབ་པ་ཡིན་ནོ། །

གཉིས་པ་རྫོགས་རིམ་ནི། གང་ལ་གནད་དུ་བསྟུན་པའི་གཞི་རྟེན་དཀྱིལ་

འཁོར་བཞིའམ། གནས་པ་རྩ། གཡོ་བ་རླུང་། བཀོད་པ་བྱང་ཆུབ་སེམས་ཏེ་གསུམ་དུ་གྲགས་པའོ། །དབང་གོང་མ་གསུམ་དང་འབྲེལ་བའི་རྫོགས་རིམ་གྱི་རྣམ་བཞག་ཞིབ་མོར་གཏན་ལ་དབབ་དགོས་མོད། རྒྱས་པར་གཞན་དུ་ཤེས་པར་བྱའོ། །སྐབས་འདིར་དཀྱིལ་འཁོར་བསྡུ་བའམ་བཟླས་པའི་མཐར་བསྡུ་བས་ཀྱང་རུང་སྟེ་དག་པ་དྲན་པ་དང་། བཟླས་པ་ནི་རྗེས་སྤྱོད་ཡིན་པའི་ཕྱིར་དཀྱིལ་འཁོར་གྱི་འཁོར་ལོ་ཡོངས་སུ་རྫོགས་པ་གསལ་གདབ་དགོས་པའི་ངེས་པ་མེད་ལ་དཀྱིལ་འཁོར་གྱི་འཁོར་ལོ་ཡོངས་སུ་རྫོགས་པ་གསལ་བཞིན་པའི་ངང་ནས་དེ་ཉིད་བསྒོམས་ཤིང་བཟླས་ན་ཤིན་ཏུ་ལེགས་པའང་ཡིན་པས་སོ། །

གཉིས་པ་མཉམ་པར་མ་བཞག་པའི་རྣལ་འབྱོར་ལ། དག་པ་དྲན་པ། བཟླས་པའི་རྣལ་འབྱོར། གཏོར་མའི་རྣལ་འབྱོར། ཟས་ཀྱི་རྣལ་འབྱོར། སྤྱོད་ལམ་གྱི་རྣལ་འབྱོར། ཉལ་བའི་རྣལ་འབྱོར། ལྡང་བའི་རྣལ་འབྱོར། ཁྲུས་ཀྱི་རྣལ་འབྱོར་དང་བརྒྱད་དོ། །དང་པོ་ནི། སྙིང་རྗེས་སྤྱན་ནི་དམར་པོ་ལ། །ཞེས་པ་ལ་སོགས་པ་དག་ཏུ་བརྗོད་ཅིང་ དོན་ཞིབ་མོར་བསམ་པ་ཡིན་ལ། ཡན་ལག་ཀུན་ལ་རྡོར་འཛིན་མགོན། །ཞེས་པ་མཚོ་སྐྱེས་ཀྱི་སྒྲུབ་ཐབས་ནས་འབྱུང་བ་ཡིན་ཅིང་། གཞན་རྣམས་ནི་རྩ་རྒྱུད་ནས་འབྱུང་བ་ལྟར་ཉེ་བར་བསྡུས་པའོ། །དེ་ཡང་ཆོས་ཐམས་ཅད་དེ་བཞིན་ཉིད་ཀྱི་ངོ་བོ་རོ་གཅིག་པའི་བདག་ཉིད་ཀྱི་སྐུ་ལ་སྤྱན་གསུམ་དམར་བ་ནི་སྙིང་རྗེ་ཆེན་པོས་འགྲོ་བ་ལ་རྗེས་སུ་ཆགས་པ། འཕྲོག་མིའི་འགྱུར་དུ། བྱམས་པའི་ཐུགས་ལ་ཡན་ལག་གནག །ཅེས་འབྱུང་བ། ལུས་ཀྱི་སྐད་དོད་ཡན་ལག་ལ་བསྒྱུར་བ་ཡིན་ལ། སྐུ་མདོག་གནག་པ་ནི་ཐུགས་བྱམས་པ་ཆེན་པོ་ལ་འགྱུར་བ་མེད་པ། ཞབས་བཞི་ནི་སྦྱིན་པ་དང་། སྙན་པར་སྨྲ་བ་དང་། དོན་སྤྱོད

པ་དང་། དོན་མཐུན་པ་སྟེ་བསྡུ་དངོས་བཞིའོ། །དེ་དག་གིས་ཕུང་པོའི་བདུད་དང་། ལྷའི་བུའི་བདུད་དང་། འཆི་བདག་གི་བདུད་དང་། ཉོན་མོངས་པའི་བདུད་སྟེ། གདུལ་བྱ་གཞན་རྒྱུད་ལ་གནས་པ་དེ་དག་མཐའ་དག་འཇོམས་པ་ནི་རིམ་པ་བཞིན་དུ་ཚངས་པ། དབང་པོ། ཉེ་དབང་དྲག་པོ་རྣམས་སོ། །མདུན་གྱི་ཞབས་གཡོན་བསྐུམས་པ་ནི། སྟོང་ཉིད་རྟོགས་པའི་ཤེས་རབ་ཀྱིས་འཁོར་བའི་མཐའ་ལ་མི་གནས་པ་དང་། གཡས་བརྐྱང་པ་ནི་ཐུགས་རྗེ་ཆེན་པོས་མྱ་ངན་ལས་འདས་པའི་མཐའ་ལ་མི་གནས་པ་དང་། རྐྱབ་མ་གཉིས་སྐྱིལ་ཀྲུང་ཕྱེད་པའི་གར་སྟབས་ཀྱིས་གནས་པ་ནི། ཐབས་ཤེས་ཟུང་དུ་འཇུག་པས། རྟག་ཆད་ཀྱི་མཐའ་དང་བྲལ་བ་དབུ་མ་ལ་གནས་པ་དང་། མི་གནས་པའི་མྱ་ངན་ལས་འདས་པ་ཡིན་ནོ། །ཞབས་བཞི་ཆར་སྐྱིལ་ཀྲུང་ཕྱེད་པའི་གར་སྟབས་སུ་མཛད་པ་ལྟར་ན། གཡོན་གཉིས་བསྐུམ་པས་འཁོར་བ་ལ་མི་གནས་པ་དང་། གཡས་གཉིས་བརྐྱངས་པས། མྱང་འདས་ཀྱི་མཐའ་གཉིས་ལ་མི་གནས་པ་དང་། དེ་གཉིས་བསྡོམས་པས་ཐབས་ཤེས་ཟུང་འཇུག་ཏུ་མཚོན་པ་ཡིན་ནོ། །

ཞལ་བརྒྱད་ནི་རྣམ་ཐར་བརྒྱད། དེ་ལ་སྔགས་དང་ཕ་རོལ་ཏུ་ཕྱིན་པ་ནས་བཤད་པ་གཉིས་མིང་མཐུན་ཤིང་དོན་ཁྱབ་པར་ཆེར་མེད་མོད། འདིར་ཐེག་པ་ཐུན་མོང་གི་དབང་དུ་བྱས་ནས་སངས་རྒྱས་ཀྱི་སའི་གཟུགས་ཅན་གཟུགས་ལ་བལྟ་བ་སོགས་བརྒྱད་ལས། རྩ་ཞལ་ནི་གཟུགས་ཅན་གཟུགས་ལ་བལྟ་བའི་རྣམ་ཐར། གཡས་ཞལ་གཟུགས་མེད་གཟུགས་ལ་བལྟ་བའི་རྣམ་ཐར། གཡོན་ཞལ་ཁྱད་པར་སྡུག་པའི་རྣམ་ཐར། སྟེང་ཞལ་འགོག་པའི་རྣམ་ཐར། ཞལ་ལྷག་མ་ནི་བཞི་ནི་གཟུགས་མེད་ཀྱི་རྣམ་ཐར་བཞིའོ། །ཕྱག་བཅུ་དྲུག་ནི་སྟོང་ཉིད་བཅུ་དྲུག

བཅུ་དྲུག་པོ་ཤེར་ཕྱིན་གྱི་མདོ་དང་འགྲེལ་པ་ཆེ་ཆུང་ནས་འབྱུང་བ་ལྟ་བུར་རུང་མོད། སཾ་བྷུ་ཊ་ནས་འབྱུང་བ་དང་། དབུས་མཐའ་རྩ་འགྲེལ་ནས་འབྱུང་བ་དགོངས་པ་གཅིག་ཏུ་ཡོད་པས་དེ་བཟུང་ངོ་། །བཅུ་དྲུག་ནི་ནང་སྟོང་པ་ཉིད་དང་། ཕྱི་སྟོང་པ་ཉིད་དང་། ཕྱི་ནང་། ཆེན་པོ། སྟོང་ཉིད་དང་། དོན་དམ་པ་འདུས་བྱས། འདུས་མ་བྱས། མཐའ་ལས་འདས་པ། ཐོག་མ་དང་ཐ་མ་མེད་པ། དོར་བ་མེད་པ། རང་བཞིན། རང་གི་མི་སྟོང་གི་མཚན་མ་ཉིད། ཆོས་ཐམས་ཅད། དངོས་པོ་མེད་པ། དངོས་པོ་མེད་པའི་ངོ་བོ་ཉིད་སྟོང་པ་ཉིད་རྣམས་སོ། །དེ་ལ་དང་པོ་དྲུག་ནི་མཐོང་བྱ་དང་མཐོང་ཚུལ་གྱི་སྒོ་ནས་བཞག་པ་ཡིན་ལ། སྟོང་ཉིད་ཕྱི་མ་གཉིས་ནི་རང་གི་ངོ་བོ་སྟོང་མི་སྟོང་གི་ཚུལ་གྱིས་སྒོ་ནས་བཞག་པ་ཡིན་ཅིང་། དེ་བརྒྱད་ནི། གཡས་ཀྱི་ཕྱག་བརྒྱད་དོ། །སྟོང་ཉིད་བར་བ་བརྒྱད་ནི་གཡོན་གྱི་ཕྱག་བརྒྱད་དོ། །ཐོད་པ་བཅུ་དྲུག་ནི་ཕྱག་བཅུ་དྲུག་དང་སྦྱོར་རྒྱུའི་བདེ་བ་ཆེན་པོ་བཅུ་དྲུག་སྟེ་དགའ་བ་བཅུ་དྲུག་གི་རྣམ་པ་ཅན་ནོ། །

གཡས་པའི་ཕྱག་ན་གནས་པའི་སྲོག་ཆགས་བརྒྱད་ནི། རྡོ་རྗེ་གུར་ལས། གླང་དང་འབུར་དང་དེ་བཞིན་སྨྱོ། །ཁོང་སྐམ་མཛེ་དང་ཤྲི་ཧཱ་ཀ །མཆིན་པ་མཆེར་པའི་ནད་རྣམས་ལ། །གླང་པོ་ལ་སོགས་རིམ་ཤེས་བྱ། །ཞེས་གསུངས་པ་ལྟར་སེམས་ཅན་གྱི་ནད་བརྒྱད་མཚོན་པ་ཡིན་ལ། དེ་རྣམས་ཁ་ནང་དུ་བལྟ་བ་ནི། སྐུ་ལ་བསྟུ་བའི་ཚུལ་གྱིས་ནད་དེ་རྣམས་སེལ་བར་མཚོན། གཡོན་གྱི་ཐོད་པའི་ནང་གི་ལྷ་བརྒྱད་ནི་དབང་ཕྱུག་བརྒྱད་མཚོན་པ་དང་། དེ་རྣམས་སེམས་ཅན་ལ་སྟོན་པ་ནི་གདོང་ཕྱིར་བསྟན་པས་མཚོན་པ་ཡིན། འདི་ལ་བླ་མ་གོང་མའི་ཡིག་ཆ་འགའ་རེར་ཡང་། སྐུ་ཡི་དབང་ཕྱུག་དང་ནི་གསུང་གི་དབང་ཕྱུག་དང་། །དེ་བཞིན་དུ་ནི

ཐུགས་ཀྱི་དབང་ཕྱུག་དང་། །རྫུ་འཕྲུལ་ཀུན་ཏུ་འགྲོ་བའི་དབང་ཕྱུག་དང་། །ཅི་འདོད་འཕྲིན་ལས་ཡོན་ཏན་བརྒྱད་པའོ། །ཞེས་པ་འདི་བྲིས་པ་ཙམ་མཛད། ཕྱིས་ཀྱི་ས་ལུགས་པའི་རྣམ་བཤད་ཐམས་ཅད་ལ་ཕྱག་མཚན་གྱི་དག་སྦྱོར་ཡོན་ཏན་བརྒྱད་དེ་ལ་ངོས་འཛིན་མཛད། གཡས་གཡོན་གྱི་དག་པ་ཆེ་ཆུང་ངོ་སྐོམས་པ་འདྲ་ཞིང་། ཡང་ཁ་ཅིག །ཕྲ་ཞིང་ཡང་ལས་ཕྲ་བར་ནུས་པ་དང་། །སྦྱོད་པར་ནུས་དང་བདག་ཉིད་ཆེན་པོ་དང་། །དགའ་བར་མགུ་བྱེད་ཐམས་ཅད་དབང་དུ་བྱེད། །ཅི་འདོད་བྱེད་དང་དབང་ཕྱུག་དོན་བརྒྱད་དོ། །ཞེས་པ་ལྟར་གྱི་ཕྲ་ཡང་ལ་སོགས་པ་ཐུན་མོང་གི་དངོས་གྲུབ་བརྒྱད་ལ་སྦྱོར་བ་ནི་སྦྱོར་ཚུལ་མི་བདེའོ། །དེས་ན་བླ་མ་གོང་མ་ཕལ་ཆེར་གྱིས་བཞེད་པ་ལྟར། ཁམས་བརྒྱད་རྣམ་པར་དག་པས་དབང་ཕྱུག་བརྒྱད་ཀྱི་ཡོན་ཏན་མཚོན་པ་ཡིན་ནོ། །

དེ་ལྟར་ན་ཁམས་བརྒྱད་པོ་དེ་རྣམས་ཀྱི་སྙིགས་མའི་ཆ་རྣམས་ཟད་ཅིང་དྭངས་མ་རྣམས་སྟོབས་སུ་གྱུར་ཏེ། དེ་ལས་ས་སྟོབས་སུ་གྱུར་པས་ནི་ལུས་སྲེད་མེད་ཀྱི་བུའི་སྟོབས་དང་མཚུངས་པར་འགྱུར་བ་དང་། ཆུ་སྟོབས་སུ་གྱུར་པས་ནི་ལུས་ཀྱི་ནད་ཀུན་བྱང་ཞིང་ཉམས་དང་ལྡན་པར་འགྱུར་བ་དང་། མེ་སྟོབས་སུ་གྱུར་པས་གཅིག་དང་དུ་མར་སྣང་བ་སོགས་ཆོ་འཕྲུལ་སྟོན་ཅིང་ལུས་བཀྲག་མདངས་དང་ལྡན་པ། རླུང་སྟོབས་སུ་གྱུར་པས་ལུས་ཡང་ཞིང་རླུང་ལྟར་མགྱོགས་པ་དང་། ནམ་མཁའ་སྟོབས་སུ་གྱུར་པས་སྟོང་བཅུད་ཀྱི་ཁྱབ་པར་མང་པོ་སྐྱེ་འཇིག་བྱེད་ནུས་པ་དང་། ཟླ་བ་སྟེ་བྱང་སེམས་སྟོབས་སུ་གྱུར་པས་ལུས་ཀྱི་དཀར་ཆ་འཕེལ་ཞིང་སྙིགས་མ་དག་ལུས་ཀྱི་གྲིབ་མ་སོགས་མེད་པར་འགྱུར་བ་དང་། ཉི་མ་སྟེ་རྡུལ་སྟོབས་སུ་གྱུར་པས་གཟི་བརྗིད་ཆེ་ཞིང་འོད་འབར་རྫུ་འཕྲུལ་སྣ་ཚོགས

སྟོན་ནུས་པ་དང་། རྣམ་ཤེས་ཀྱི་ཁམས་སྟོབས་སུ་གྱུར་པས་གསལ་སྟོང་གི་ཏིང་ངེ་འཛིན་གྱི་ནུས་པས་མངོན་པར་ཤེས་པ་འཐོབ་བོ། །

ཀུག་སྙིང་ནི་ཕྱག་རྒྱའི་དོན་ཡིན་པས་ཕྱག་རྒྱ་ལྔ་ནི་སངས་རྒྱས་ལྔའོ། །དེ་ཡང་ཡེ་ཤེས་ལྔའི་དག་པར་གནས་པས་ཡེ་ཤེས་ལྔ་ཡོངས་སུ་རྫོགས་པ་མཚོན་ནོ། །ཐལ་ཆེན་གྱི་སྐུ་ལུས་ཐམས་ཅད་བརྒྱན་པ་ནི་རྡོ་རྗེ་འཆང་དང་། བདེ་བ་ཆེན་པོའི་ཡེ་ཤེས་ལ་གནས་པ་མཚོན། དེ་ཡང་སྤྱི་བོའི་འཁོར་ལོ་མི་བསྐྱོད་པ། །ཞེས་སོགས་ཀྱིས་རྒྱས་པར་བཤད་དོ། །ཕྱི་རོལ་དུ་ལྷ་དང་ལྷ་མོ་ལ་སོགས་པའི་གདུག་པ་ཅན་རྣམས་འདུལ་བ་དང་། ནང་དུ་རྣམ་པར་རྟོག་པ་འདུལ་བའི་ཕྱིར་དུ་ཁྲོ་བོའི་སྐུར་སྟོན་པ་དང་། སྤྱན་གསུམ་ནི་རྡོ་རྗེ་གསུམ་རྣམ་པར་དག་པ། ཤ་ཐུཀྐ་སྐྱི། ཁྲག་རི་ཁྲོད་མ། གདོལ་བ་མོ་ཁྲུ་བ། གཡུང་མོ་རྐང་དང་ཚུལ་རྣམ་པར་དག་པ། ལྤགས་པ་རིམ་པ་བདུན་ནི། དྲན་དང་ཆོས་རབ་འབྱེད་དང་བརྩོན་འགྲུས་དང་། །དགའ་དང་ཤིན་ཏུ་སྦྱང་དང་བཏང་སྙོམས་དང་། །ཏིང་ངེ་འཛིན་ཡན་ལག་བྱང་ཆུབ་ཀྱི་ཡན་ལག་བདུན་ནོ། །

རྐང་ལག་གི་རུས་པ་བཞི་ནི། སྡུག་བསྔལ། ཀུན་འབྱུང་། འགོག་པ། ལམ་གྱི་བདེན་པ་སྟེ་བཞིའོ། །འཁོར་རྣམས་ཀྱི་དག་པ་ནི། རྩ་རྒྱུད་དངོས་བསྟན་ལས་བདག་མེད་ལྷ་མོ་བཅོ་ལྔའི་དག་པར་གསུངས་པ་རྣམས། སྐབས་འདིར་རྣལ་འབྱོར་མ་ལྷ་དགུར་བསྡུས་པའི་དག་པ་ལ་སྦྱོར། དེ་ཡང་ས་སྤྱོད་མ་དང་མཁའ་སྤྱོད་མ་ནི་རྡོ་རྗེ་བདག་མེད་མ་དང་། རྡོ་རྗེ་མ་དང་། དཀར་མོ་དང་། ཆུ་མ་དང་། རྡོ་རྗེ་མཁའ་འགྲོ་མ་ནི་རིམ་པ་བཞིན་དུ་གོ་རི་ལ་སོགས་པ་ཕྱོགས་ཀྱི་ལྷ་མོ་བཞི་དང་སྦྱོར་བ་ཡིན་ནོ། །དེས་ན་རྣམ་པར་ཤེས་པའི་ཕུང་པོ་དང་། རིག་བྱ་དང་།

ཆོས་ཁམས་དང་། ནམ་མཁའི་ཁམས་རྣམ་པར་དག་པ་ནི་བདག་མེད་མ་དང་། གཟུགས་ཀྱི་སྐྱེ་མཆེད་དང་གཟུགས་ཕུང་རྣམ་པར་དག་པ་གཽ་རཱི་དང་། སྒྲ་དང་ཚོར་བ་རྣམ་པར་དག་པ་ཙཽ་རཱི་དང་། དྲི་དང་འདུ་ཤེས་རྣམ་པར་དག་པ་བཻ་ཏཱ་ལི་དང་། རོ་དང་འདུ་བྱེད་རྣམ་པར་དག་པ་གྷསྨ་རཱི་དང་། ས་ཁམས་རྣམ་པར་དག་པ་པུཀྐ་སཱི་དང་། ཆུ་ཁམས་རྣམ་པར་དག་པ་ཤ་ཝ་རཱི་དང་། མེ་ཁམས་རྣམ་པར་དག་པ་ཙཎྜ་ལཱི་དང་། རླུང་ཁམས་རྣམ་པར་དག་པ་ཌོམྦི་ནི་རྣམས་སོ། །

ཇི་སྐད་དུ། རྒྱུད་ལས། གཟུགས་ཕུང་རྡོ་རྗེ་མ་ཡིན་ཏེ། །ཚོར་བ་ལ་ནི་དཀར་མོ་བཤད། །འདུ་ཤེས་རྒྱུའི་རྣལ་འབྱོར་མ། །འདུ་བྱེད་རྡོ་རྗེ་མཁའ་འགྲོ་མ། །རྣམ་ཤེས་ཕུང་པོའི་ཚུལ་གྱིས་ནི། །བདག་མེད་རྣལ་འབྱོར་མ་གནས་སོ། །ཞེས་དང་། གཟུགས་ལ་དཀར་མོར་རྟག་ཏུ་བཤད། །སྒྲ་ནི་ཆོམ་རྐུན་མར་རབ་གྲགས། །དྲི་ཡི་ཆ་ལ་རོ་ལངས་མ། །རོ་ལ་གྷསྨ་རཱི་རབ་གྲགས། །རེག་ལ་ས་སྤྱོད་མ་ཞེས་བརྗོད། །ཆོས་ཀྱི་དབྱིངས་ལ་མཁའ་སྤྱོད་མ། །ཞེས་དང་། ས་ནི་པུཀྐ་སཱི་ཞེས་བཤད། །ཆུ་ནི་རྫོན་པ་མ་ཞེས་བརྗོད། །མེ་ནི་གཏུམ་མོར་ཤེས་པར་བྱ། །རླུང་ནི་གཡུང་མོར་རབ་ཏུ་གྲགས། །ཞེས་གསུངས་སོ། །

དྲུག་ལྡཱ་རྣམ་པར་དག་པ་ཡེ་ཤེས་ལྡཱ་ཡི་བདག་ཉིད་ནི། ཕྱོགས་ཀྱི་ལྷ་མོ་རྣམས་དང་བདག་མེད་མ་ལ་སྦྱར་བའང་རུང་མོད། ཡབ་ཧེ་རུ་ཀའི་དཀྱིལ་འཁོར་འདིར་གཙོ་བོ་ཉིད་ལ་སྦྱོར་བ་ཡིན་ཅིང་། ལྷ་མོ་བཅོ་ལྔའི་དཀྱིལ་འཁོར་གྱི་ཚེ་འཕར་མ་ནང་མའི་ལྷ་རྣམས་ལ་སྦྱོར་བ་ཡིན་ནོ། །དེ་ལྟར་བདག་མེད་མ་སྐུ་མདོག་ནག་མོ་ནི་ཆོས་ཉིད་འགྱུར་བ་མེད་པ་མཚོན། གཡས་ཀྱི་གྲི་གུག་གིས་ནི་རྒྱ་ཉོན་དྲུག་གཅོད། གཡོན་གྱི་ཐོད་པ་ནི་དངོས་པོ་དང་དངོས་པོ་མེད་པའི་རྣམ་པར་རྟོག

པ་མཐའ་དག་འཇོམས་པ་དང་། ནང་གི་ཁྲག་ནི་བདུད་བཞིའི་ཁྲག་སྟེ་དེ་བཏུལ་བ་དང་། དེ་བཞིན་ཉིད་ཀྱི་བདག་ཉིད་ཞལ་གཅིག །ཐབས་ཤེས་ཀྱི་བདག་ཉིད་ཀྱི་ཕྱག་གཉིས་མའོ། །གཱྀ་ཧྲཱི་སྐུ་མདོག་ནག་མོ་ནི་ཆོས་ཉིད་མི་འགྱུར་བས་ནག་མོ། གཡོན་གྱི་ཉ་འདོད་ཆགས། གཡས་ཀྱི་གྲི་གུག་གིས་དེ་གཅོད་པ་མཚོན་ནོ། །ཙཱིཾ་ཧྲཱི་ནི་སེམས་ཅན་ལ་རྗེས་སུ་ཆགས་པའི་ཁ་དོག་དམར་མོ། གཡོན་དུ་གཏི་མུག་གི་རང་བཞིན་ཕག་པ། གཡས་ཀྱི་ཀ་མ་རུས་གཏི་མུག་གི་གཉིད་ནས་སློང་བ། རོ་ལངས་མ་སྐུ་མདོག་སེར་མོ་ནི་ཡོན་ཏན་རྒྱས་པ། གཡས་ཀྱི་རུས་སྦྲུལ་ནི་ཕྲག་དོག་གཡོན་གྱི་བདུད་རྩིས་དེ་སེལ་བ་མཚོན། ཧྨཱ་ཧྲཱི་སྐུ་མདོག་ལྗང་གུ་ནི་འཕྲིན་ལས་སྣ་ཚོགས་ཀྱིས་འགྲོ་བའི་དོན་མཛད་པ། གཡས་པའི་སྦྲུལ་གྱིས་ཞེ་སྡང་དང་། གཡོན་གྱི་ཐོད་པའི་བདུད་རྩིས་དེ་སེལ་བ་མཚོན། པུཀྐཱ་སཱི་སྐུ་མདོག་སྔོན་མོ་ནི་ཆོས་ཉིད་མི་འགྱུར་བ། གཡས་ཀྱི་སེཏྲེ་ནི་ང་རྒྱལ། གཡོན་གྱི་དགྲ་སྟས་དེ་གཅོད་པ་མཚོན། རི་ཁྲོད་མ་སྐུ་མདོག་དཀར་མོ་ནི་རང་བཞིན་གྱི་རྟོག་པ་དང་བྲལ་བ། གཡས་ཀྱི་དགེ་སློང་ནི་བདག་ལྟ་འཇོམས་པ། གཡོན་གྱི་གསིལ་བྱེད་ནི་སེར་སྣའི་མདུད་པ། གདོལ་བ་མོ་སྔོ་བསངས་ནི་སེམས་ཅན་གྱི་དོན་ལ་ཆགས་པ། གཡས་ཀྱི་འཁོར་ལོ་ནི་ཆོས་འཁོར་བསྐོར་བ། གཡོན་གྱི་ཐོད་པ་ནི་ཉོན་མོངས་པའི་ཐལ་བ་རློག་པ་མཚོན་ནོ། །

གཡུང་མོ་འཕྲིན་ལས་སྣ་ཚོགས་པས་སེམས་ཅན་གྱི་དོན་མཛད་པས་ཁ་དོག་སྣ་ཚོགས་པ། རྣམ་རྟོག་གི་རི་བོ་བདག་མེད་པའི་རྡོ་རྗེས་བཤིལ་བས་གཡས་རྡོ་རྗེ། གཡོན་གདུག་པ་ཅན་ལ་བསྡིགས་པའི་སྡིགས་མཛུབ་བོ། །གཙོ་འཁོར་ཐམས་ཅད་སྐྲ་གྱེན་དུ་བརྫེས་པ་ནི། ཡེ་ཤེས་གོང་ནས་གོང་དུ་འཕེལ་བ། ཐོད་པ་

སྨམ་པོ་ལྟར་དབུ་བརྒྱན་པ་ནི་རིགས་ལྔའི་རང་བཞིན་གྱིས་རྒྱས་གདབ་པ་དང་། མི་མགོ་རློན་པ་ལྔ་བཅུའི་དོ་ཤལ་ནི་སེམས་བྱུང་ལྔ་བཅུ་རྣམ་པར་དག་པ། ཡེ་ཤེས་ཀྱི་མེ་དཔུང་འབར་བ་ནི་ཧེ་ལྟ་བ་དང་ཧེ་སྙིང་པ་ལ་ཡེ་ཤེས་ལྷག་པར་རྒྱས་པའོ། །སྐབས་འདིར་གདོལ་བ་མོ་ནི། རྩ་རྒྱུད་ལས། གཏུམ་མོ་ནམ་མཁའི་སྒོ་བསངས་མ། །ཞེས་གསུངས་པ་དགུས་ལྟར་ཡིན་ལ། རྒྱུད་རྒྱས་པའི་རྗེས་སུ་འབྲངས་ནས་སྒྲུབ་ཐབས་མཚོ་སྐྱེས་ལས་སྐུ་མདོག་སྔོ་དམར་དུ་བཤད། དེའི་རྗེས་སུ་འབྲང་བའི་སྒྲུབ་ཐབས་ཀྱང་མང་དུ་ཡོད་པས། དེ་ལྟར་ན་དེས་ན་སྟོང་ཉིད་སྙིང་རྗེའི་སྙིང་པོ་ཅན་གྱི་ཆོས་བསྟན་པ་མཚོན། གདོལ་པ་མོའི་གཡོན་གྱི་ཐོད་པ་ནི་ཐེ་ཚོམ་གྱི་ཐ་བ་རློག་པ་དང་། གཡུང་མོའི་གཡས་ཀྱི་རྡོ་རྗེ་ཆོས་ཀྱི་བདག་མེད་རྟོགས་པའི་ཡེ་ཤེས་མཚོན་པར་བླ་མ་གོང་མའི་གསུང་རྒྱུན་འགའ་ཞིག་ལས་འབྱུང་བ་ཤིན་ཏུ་ལེགས་པར་ཡང་མངོན་ནོ། །

གཡུང་མོ་ཁ་དོག་སྔོ་ཚོགས་པར་བཤད་པ་ལ། འགའ་ཞིག་གིས་ལྗང་གུར་འདོད་པ་དང་། འགའ་ཞིག་གིས་ཕྱུག་རོན་གྱི་མགྲིན་པ་ལྟར་མདངས་སྔོ་ཚོགས་པ་འཆར་བར་འདོད་པ་དང་། འགའ་ཞིག་གིས་ཐིག་ལེ་སྔོ་ཚོགས་པས་ལུས་ཐམས་ཅད་ཁྱབ་པར་འདོད་པ་དང་། འགའ་ཞིག་གིས་ཚོན་སྔོ་ལྗང་གཅིག་ཏུ་འདྲེས་པའི་ཁ་དོག་སྔོ་ཚོགས་དང་མཚུངས་པར་འདོད་པ་དང་། འགའ་ཞིག་ཀང་མཐིལ་ལྷུང་སོགས་ཀྱི་རིམ་པ་དང་བསྟན་པའི་ཁ་དོག་དང་མཚུངས་པར་འདོད་པ་དང་། འགའ་ཞིག་རྡོ་རྗེ་དབྱིངས་ཀྱི་དཀྱིལ་འཁོར་ལས་འབྱུང་བའི་རྡོ་རྗེའི་ལས་ཀྱི་ཁ་དོག་དང་མཐུན་པར་འདོད་པ་དང་། འགའ་ཞིག་སུམ་མདོ་དང་ཞལ་རས་དཀར་བ། སྐུ་སྟོད་ནག་པ། སྨད་པ་དམར་བ། བར་ལྷ་གཉིས་དང་བརྣ་གཉིས་སེར་བ།

ཕྱག་ངར་གཉིས་དང་ཞབས་ལྷུང་གྱུ་ཡིན་པར་འདོད་པ་སྟེ་ལུགས་བདུན་ག་ཡང་བླ་མའི་མན་ངག་དང་འབྲེལ་ན་འགལ་བ་མེད་དོ། །དེ་ལྟར་ལྷ་མོ་བརྒྱད་ཀྱི་ཞབས་ཀྱི་འོག་གི་ལྷ་རྣམས་ལ་ཚངས་པ་ནི་ཞི་བའི་ལས། དབང་པོ་རྒྱས་པའི་ལས། ཉེ་དབང་དབང་གི་ལས། དྲག་པོ་དྲག་པོའི་ལས་སྟེ། སངས་རྒྱས་ཀྱི་བསྟན་པ་ལས་ཕྱི་རོལ་ཏུ་གྱུར་པའི་སྔགས་རྒྱུད་ལ། ལས་བཞིས་རང་དོན་ཁོ་ནར་གཉེར་ཞིང་། སྡིག་པའི་སེམས་དང་མ་བྲལ་བ་མཚོན་པ་ཡིན། གཤིན་རྗེས་དུས་མ་ཡིན་པར་འཆི་བ། ནོར་བདག་ནི་ལོངས་སྤྱོད་ལ་རྣམ་པར་གཡེང་བ། སྲིན་པོ་ནི་འཆི་བ་སྣ་ཚོགས་པ། ཐགས་བཟང་རིས་ནི་ཡིད་སྨྲུར་བར་བྱེད་པ་སྟེ་དེ་རྣམས་མནན་པ་ནི་དེ་རྣམས་བཅོམ་པ་མཚོན། དེ་ལྟར་ན་ཡབ་ཀྱི་ཞབས་འོག་གི་བདུད་བཞི་དང་། ཕྱོགས་ཀྱི་བདུད་བཞི་རྣམས་གནས་དང་བྱེད་ལས་རྣམས་ཐ་དད་པ་སྟེ། གཙོ་བོའི་ཞབས་འོག་གི་བདུད་བཞི་ནི་གཟུགས་ཁམས་ཀྱི་བདག་པོ་ཚངས་པ་དང་། སུམ་ཅུ་རྩ་གསུམ་གྱི་བདག་པོ་བརྒྱ་བྱིན་དང་། བདུད་ཀྱི་གཙོ་བོ་གཞན་འཕྲུལ་དབང་བྱེད་པ་དང་། ལྷ་གསུམ་གྱི་ནང་གི་དབང་ཕྱུག་ཆེན་པོའོ། །ཕྱོགས་ཀྱིས་བདུད་བཞི་ནི། སྟེང་གི་ཕྱོགས་སྐྱོང་འདོད་པའི་ཁམས་ཀྱི་ཚངས་པ་དང་། དྲེ་ཟའི་གདོན་གྱི་གཙོ་བོ་ཤར་ཕྱོགས་སྐྱོང་བ་བརྒྱ་བྱིན་དང་། ལྷ་ཆེན་པོ་ཁྱབ་འཇུག་དང་། བྱང་ཤར་གྱི་ཕྱོགས་སྐྱོང་དབང་ལྡན་འབྱུང་པོ་རྣམས་ཡིན་ནོ། །ཞེས་བླ་མ་གོང་མ་རྣམས་གསུངས་སོ། །སེམས་ཅན་ཡོངས་སུ་སྨིན་པར་བྱེད་པའི་ཉི་མའི་གདན། ཉོན་མོངས་པའི་ཚ་གདུང་ཞི་བར་བྱེད་པ་ཟླ་བའི་གདན། ཉིས་པས་མ་གོས་པ་པདྨའི་གདན་གྱིས་མཚོན་ནོ། །དེ་ལྟར་གཙོ་བོའི་གདན་ཉི་མའི་དཀྱིལ་འཁོར་དུ་ངེས་ཤིང་། ལྷ་མོ་རྣམས་ལ་རྒྱ་གཞུང་རྣམས་ལས་ཉི་ཟླ་སོ་སོར་བཤད་

པ་སྣ་ཚོགས་ཡོད་ཀྱང་སྐབས་འདིར་ཉི་ཟླ་འདམ་གར་བཞེད་དོ། །ཁ་ཅིག་བདག་མེད་ལྷ་མོ་བཅོ་ལྔའི་ཚེ། ཐམས་ཅད་དྲག་མོ་ཡིན་པའི་ཕྱིར་ཉི་མའི་གདན། ཡབ་ཀྱི་དཀྱིལ་འཁོར་ལ་ལྷ་མོ་རྣམས་ཅུང་ཟད་ཞི་བའི་ཕྱིར་ཟླ་བའི་གདན་དུ་ངེས་སོ་ཞེས་པ་ནི་ཡང་དག་པ་མ་ཡིན་ཏེ། འབྱུང་པོ་འདུལ་བྱེད་དང་། ནག་པོ་ཆེན་པོ་དང་ལྷ་མོ་ཙཎྜ་ཀ་ལ་སོགས་པ་ཤིན་ཏུ་ཁྲོས་པའི་ལྷ་རྣམས་ལའང་ཟླ་བའི་གདན་ཡོད་པ་མང་དུ་ཡོད་པའི་ཕྱིར་དང་། ཡབ་ཀྱི་དཀྱིལ་འཁོར་ལྷ་མོ་བརྒྱད་ལྷ་མོ་བཅོ་ལྔ་ལས་ཞི་བ་ཡིན་པའི་རྒྱུ་མཚན་མེད་པའི་ཕྱིར་རོ། །

གཞལ་ཡས་ཁང་གི་དག་པ་བརྗོད་པ་ནི། མཉམ་པ་ཉིད་ཀྱི་ཕྱིར་གྲུ་བཞི་པ། ཚད་མེད་པ་བཞིའི་རང་བཞིན་གྱི་ཟུར་བཞི་པ། རྣམ་པར་ཐར་པ་བཞིའི་རང་བཞིན་གྱི་སྒོ་བཞི་པ། དྲན་པ་ཉེ་བར་བཞག་པ་བཞི་ནི་འདོད་ཡོན་གྱི་སྣམ་བུ་བཞི། ཡང་དག་པར་སྤོང་བ་བཞི་ནི་ཀ་བ་བཞིས་བཏེགས་པའི་རྟ་བབ་བཞི། རྫུ་འཕྲུལ་གྱི་རྐང་པ་བཞི་ནི་སྒོ་ཁྱུད་དང་བཅས་པའི་སྒོ་ཁང་བཞི། དབང་པོ་ལྔ་དང་སྟོབས་ལྔ་ནི་རྩིག་པ་རིམ་པ་ལྔ། བྱང་ཆུབ་ཡན་ལག་བདུན་ནི་མེ་ཏོག་ཕྲེང་བ། འཕགས་ལམ་ཡན་ལག་བརྒྱད་ནི་ཀ་བ་བརྒྱད། ཉོན་མོངས་པའི་སྒྲིབ་པ་སྤྱངས་པ་དྲ་བ་དྲ་ཕྱེད། ཚུལ་ཁྲིམས་གསུམ་གྱི་རང་བཞིན་གྱི་རྒྱན་ཐམས་ཅད་ཀྱིས་རྣམ་པར་བརྒྱན་པའོ། །གཞལ་ཡས་ཁང་གི་གདན་སྣ་ཚོགས་རྡོ་རྗེ་ནི་གང་ཟག་གི་བདག་མེད་པ་མཚོན་ལ། དེ་ཉིད་རྩ་བཅུ་གཉིས་སུ་བྱས་ན་རྟེན་འབྲེལ་བཅུ་གཉིས་རྣམ་པར་དག་པ་མཚོན་ཞིང་། རྩ་ཉི་ཤུར་བྱས་ན་འཇིག་ཚོགས་ལ་ལྟ་བ་ཉི་ཤུ་འཇོམས་པ་མཚོན། གདན་པདྨ་ནི་པདྨ་ཆུའི་ནང་དུ་གནས་ཀྱང་ཆུས་མ་གོས་པ་ལྟར། ཀུན་རྫོབ་སྣ་ཚོགས་པའི་སྣང་བ་འཆར་ཡང་དེས་མ་གོས་པས་ཆོས་ཀྱི་དབྱིངས་སྟོང་པ་ཉིད་དེ།

ཆོས་ཀྱི་བདག་མེད་ཀྱི་དོན་ཡིན་ལ། བདག་མེད་དེ་གཉིས་ལ་ཡེ་ཤེས་ཀྱི་སྣང་བ་ལྷག་པར་རྒྱས་པ་ནི། དེ་གཉིས་ཀྱི་བར་ན་གནས་པའི་ཉི་མའི་དཀྱིལ་འཁོར་གྱིས་མཚོན། དུར་ཁྲོད་ཀྱིས་ནི་འཁོར་བ་མཚོན་ཞིང་། དེ་བརྒྱད་ནི་རྣམ་ཤེས་ཚོགས་བརྒྱད་ཀྱིས་བསྡུས་པ་མཚོན་ནོ། །

ཕྱི་རོལ་ཏུ་བསྲུང་བའི་འཁོར་ལོ་ནི་སངས་རྒྱས་རྣམས་ཀྱིས་བདུད་བཞི་དང་སྒྲིབ་པ་གཉིས་བཅོམ་ཞིང་གཏན་མི་སྐྱེ་བར་བྱེད་པ་མཚོན་ནོ། །གཉིས་པ་བཟླས་པའི་རྣལ་འབྱོར་ལ། བཟླས་པའི་ཡོ་བྱད། བཟླས་པའི་དམིགས་པ། བཟླ་བྱའི་སྔགས། ཞར་བྱུང་བཟླས་པའི་དབྱེ་བ་བཤད་པ་དང་བཞིའོ། །དང་པོ་ལ་འཕྲེང་བའི་རྒྱུ་གྲངས། འཕྲེང་ཐག །མདོ་འཛིན། རྒྱུ་བརྒྱུ་བའི་ཚུལ། བྱིན་རླབས་བྱ་ཚུལ། བགྲང་ཚུལ་དང་། །བདུན་ནོ། །དང་པོ་ནི། རྒྱུད་ལས། ཤེལ་གྱིས་རེངས་པའི་བཟླས་པ་ཉིད། །དབང་ལ་ཙནྡན་དམར་པོ་ཉིད། །ལུང་ཐང་གིས་ནི་མངོན་སྤྱོད་ཉིད། །ཞི་རིང་ཤུ་ནི་སྲུང་བ་ལ། །རྟ་ཡི་རུས་པས་སྐྲོད་པ་ལ། །གླང་པོའི་རུས་པས་ཆགས་པ་ལ། །བྲམ་ཟེའི་རུས་པས་དགུགས་པ་ཉིད། །མ་ནི་ཡིས་ཀྱང་བསད་པ་ལ། །ཞེས་དང་། སམྦུ་ཊི་ལས། ཤེལ་དང་ཉ་ལྕིབས་མུ་ཏིག་དང་། །ཁམས་ནི་དཀར་པོ་ལ་སོགས་གཞན། །ཞི་བའི་ལས་ལ་ཁྱད་པར་དུ། །འཕྲེང་བ་ཡི་ནི་མཚན་ཉིད་དུ། །གསེར་དང་དངུལ་དང་ཟངས་མ་དང་། །པདྨའི་ས་བོན་ཁྱད་པར་དུ། །རྒྱས་པ་ལ་ནི་འཕྲེང་བ་ཉིད། །རྣམ་པར་མཁས་པས་བགྲང་བར་བྱ། །གུར་གུམ་ལ་སོགས་དྲི་སོགས་ཀྱིས། །དྲི་ནི་ཐམས་ཅད་ཁྱད་པར་དུ། །སྲུབ་ཤིང་རིལ་བུ་བྱས་ནས་ནི། །དབང་ལ་ཡོངས་སུ་རབ་ཏུ་གྲགས། །རུ་རཀྵ་དང་ལུང་ཐང་དང་། །དེ་བཞིན་སྐྱེས་པའི་རུས་པ་ཉིད། །དྲག་པོའི་ལས་ལ་སྦྱར་བར་བྱ། །མངོན

སྤྱོད་ལ་ནི་རབ་ཏུ་གྲགས། །ཞེས་དང་། ཞི་རྒྱས་དབང་དང་མངོན་སྤྱོད་ལས། །པོ་ཏྲི་ཅེས་ནི་ལས་ཀུན་བྱེད། །ཅེས་གསུངས་ཤིང་། རྒྱུད་མང་པོ་ལས་མཆོག་སྒྲུབ་པ་ལ་མིའི་ཐོད་ཕྲེང་སྔགས་སོ། །གཉིས་པ་ནི། སམྦུ་ཊི་ལས། སྔགས་ཀྱི་བཟླས་པ་ལྔ་བཅུ་སྟེ། །དབང་ལ་དེ་ཡི་ཕྱེད་ཉིད་དོ། །བརྒྱ་ཕྲག་གཅིག་ནི་ཞི་བ་ལ། །དེ་བཞིན་རྒྱས་པ་ལྷག་པར་བྱ། །མངོན་སྤྱོད་ལས་ནི་དྲུག་ཉིད་དོ། །ཞེས་སོ། །

གསུམ་པ་ནི། རྡོ་རྗེ་མཁའ་འགྲོ་ལས། ཡང་ན་རས་བ་ལ་སྐྱུད་པ་ནི། ཞེས་གསུངས་ཤིང་། སེམས་དཔའ་བརྒྱད་དང་རྡོ་རྗེ་སེམས་དཔའ་མཚོན་པས་དགུ་སྒྲིལ་དུ་བྱས་ཏེ། སམྦུ་ཊི་ལས། ལྔ་ནི་དགུ་སོགས་སྲད་བུ་ལ། །ལྔ་དགུས་བྱིན་གྱིས་བརླབ་པར་བྱ། །ཞེས་གསུངས་ཤིང་། སྡོམ་འབྱུང་ལས། ལས་སོ་སོ་ལ་སྲད་བུའི་ཁྱད་པར་ཡང་སྣ་ཚོགས་གསུངས་སོ། །བཞི་པ་ནི། མདོ་འཛིན་ཉིས་བརྩེགས་བྱ་ཞིང་། གོང་མས་ཆོས་དབྱིངས་ཡེ་ཤེས། འོག་མས་སྟོབས་སོགས་མཚོན་པ་དང་། སྐུ་གཉིས་ཀྱང་མཚོན་ནོ། །སམྦུ་ཊི་ལས། མཆོད་རྟེན་ཆོས་དབྱིངས་ཕུང་པོའི་རི། །སྟེང་དུ་ཡང་ནི་ཆོས་ཀྱི་དབྱིངས། །ཞེས་སོ། །

ལྔ་པ་ནི། འཕྲེང་ཐག་སངས་རྒྱས་བྱང་སེམས་འཕྲེང་རྡོག་རྣམས་དགྲ་བཅོམ་པར་མོས་པ་ལས། ངག་ཏུ་ཧཱུྃ་གླུ་ལེན་ཅིང་རྒྱུ་བ་བརྒྱུས་པར་བྱ་སྟེ། སམྦུ་ཊིར། ཧཱུྃ་གིས་སྲད་བུར་བརྒྱུས་པ་ཉིད། །ཅེས་སོ། །དྲུག་པ་ནི་རང་ལྷའི་རྣལ་འབྱོར་དང་ལྡན་པའི་ལག་པ་གཡོན་པའི་སོར་མོ་རྣམས་པདྨ་འདབ་མ་ལྔ་པ། ལག་མཐིལ་དུ་ཟླ་བའི་དཀྱིལ་འཁོར་དབྱངས་ཡིག་བཅུ་དྲུག་གཡོན་བསྐོར་དེའི་ལྟེ་བ་ལ་ཨཱཿ ལག་པ་གཡས་པའི་སོར་མོ་ལྔ་རྡོ་རྗེ་རྩེ་ལྔ་པ། ལག་མཐིལ་དུ་ཉི་མའི་དཀྱིལ་འཁོར་ལ་གསལ་བྱེད་སོ་བཞི་གཡས་སྐོར་དུ་གནས་པའི་ལྟེ་བ་ལ་ཧཱུྃ་བསམ་ལ།

པད་སྐོར་སྟོན་དུ་འགྲོ་བའི་འཕྲེང་བ་བླང་བ་ལག་གཉིས་དབུས་སུ་བཞག འཕྲེང་བ་ལ་བདུད་རྩི་ཡི་གེ་སུཾ། དཀར་པོ་འོད་ཟེར་འཕྲོ་བར་བསམ། རྡོ་རྗེ་པདྨ་སྙོམས་པར་ཞུགས་པས་བྱང་ཆུབ་ཀྱི་སེམས་ཀྱིས་སུམ་ལ་ཁྱབ་དེ་འཕྲེང་བ་དང་གཉིས་སུ་མེད་པར་བསམ་ལ། ཨོཾ་པ་དེ་པ་དེ་མཧཱ་རཀྵ་ཎཾ་སཏྭ་མཱ་ལ་ཧཱུྃ་སཾ་རཀྵོ་ད་ཧཱུྃ་ཧཱུྃ་ཧཱུྃ་ཧོ་ཧོ་ཨ་ཁཾ་སྭཱཧཱ། ཞེས་སྔགས་འདི་འཕྲེང་སྐོར་གཅིག་བཟླས་ལ་བྱིན་གྱིས་བརླབས། ཕྱིས་བཟླས་ན་ནམ་ཕྱེད་ཀྱི་དུས་སུ་ལན་གསུམ་མམ་བདུན་ལ་སོགས་པར་བཟླས་ན་སྔགས་ཀྱི་ནུས་པ་བརྟན་པར་འགྱུར་རོ། །སམྦུ་ཊི་ལས། སོར་མོ་རྡོ་རྗེ་རྩེ་མོ་སྟེ། །གཡོན་པ་པདྨའི་རྣམ་པར་བསྒོམ། །པདྨ་རྡོ་རྗེ་སྙོམས་འཇུག་བྱས།། ཁ་སྦྱོར་དབུས་སུ་འཕྲེང་གཞག་ལ། །ཀུན་གྱི་དེ་ཉིད་བསྒོམ་བྱ་ཞིང་། །འཕྲེང་བ་བྱིན་གྱིས་བརླབ་པར་བྱ། །ཞེས་སོ། །བསྡུས་པར་ན་དཀྱིལ་ཆོག་རྡོ་རྗེ་འཕྲེང་བ་ནས་འབྱུང་བ་ལྟར་ཡང་མཛད་དོ། །

བདུན་པ་ནི། སཾ་བུ་ཊི་ལས། སོར་མོ་ལ་སོགས་བྱེ་བྲག་ལ། ཕྱི་ནས་སྔགས་པས་བཟླས་པར་བྱ། །ཞེས་གསུངས་པ་ལྟར། ཞི་བ་ལ་མཐེབ་མོ། རྒྱས་པ་ལ་གུང་མོ། དབང་ལ་སྲིན་ལག །མངོན་སྤྱོད་ལ་མཐེའུ་ཆུང་གི་སྟེང་དུ་བཞག་གོ །མཐེ་བོང་རྡོ་རྗེ་ལྕགས་ཀྱུས་ལྷ་དགུག་པའི་བསམ་པས་བགྲང་སྟེ་དེ་ཉིད་ལས། མཐེ་བོང་རྡོ་རྗེ་ལྕགས་ཀྱུ་ཡིས། །སྒོམ་པའི་ལྷ་རྣམས་དགུག་པར་བྱ། །ཞེས་སོ། །དེ་ལྟར་འཕྲེང་བའི་དེ་ཉིད་ཤེས་པའི་སྒོ་ནས་སྔགས་བཟླས་ན་དངོས་གྲུབ་ཐོབ་ལ། གཞན་དུ་ན་མི་ཐོབ་སྟེ། དེ་ཉིད་ལས། མཉམ་བཞག་བཟླས་དང་བསྒོམས་པ་ཡིས། །འགྲུབ་འགྱུར་འདི་ལ་ཐེ་ཚོམ་མེད། །ཅེས་དང་། དེ་ཉིད་མི་ཤེས་འཕྲེང་བ་ནི། །བུད་མེད་རྣམས་ཀྱི་དོ་ཤལ་འདྲ། །ཞེས་སོ། །གཉིས་པ་བཟླས་པའི་

དམིགས་པ་ནི། འཁོར་ལོའི་བཟླས་པ། སྤྲོ་བསྡུའི་བཟླས་པ། བཀོད་པའི་བཟླས་པ་དང་གསུམ་ལས། འདིར་འཁོར་ལོའི་བཟླས་པ་ཉིད་གཙོ་བོར་བཤད་པས། ཞལ་ནས་ཞལ་དང་། གསང་བ་ནས་གསང་བར་འཁོར་བ་ཡིན་ལ། ཕར་འགོད་དང་ཚུར་འགོད་གཉིས་ཀ་བླ་མ་གོང་མས་བཤད་པའི་གང་བདེ་བྱ་ལ། ཡི་དམ་ལྷའི་ཐུགས་བརྒྱུད་བསྐུལ་བ་མཆོག་བསྒྲུབ་པ་གཙོ་བོར་གྱུར་པ་དང་། ཞི་རྒྱས་དབང་དྲག་སོ་སོ་ལ་ཁ་དོག་དཀར་སེར་དམར་ནག་དང་། དམིགས་པའི་ཁྱད་པར་སོ་སོ་ལ་བྱས་ལ། རྗེ་ཐམས་ཅད་མཁྱེན་པས་སྔགས་འཕྲེང་ངོ་བོ་ཁ་དོག་སྔོན་པོ་ལ་འོད་ཟེར་དཀར་སེར་དམར་སྔོ་སོ་སོར་བྱེད་པ་ཡིན་གསུང་ངོ། །

རྒྱུན་བཟླས་ལ་སྡིག་པ་ཞི་བའི་ཕྱིར་འོད་ཟེར་དཀར་པོ་བྱའོ། །འཁོར་གྱི་སྔགས་བཟླ་བའི་ཚེ། གཙོ་བོ་ཡབ་ཡུམ་གྱི་ཞལ་དུ་འཁོར་གྱི་ལྷ་རྣམས་ཀྱི་སྔགས་འཕྲེང་ཞུགས། ཡབ་ཡུམ་གྱི་སྐུ་ལ་འཁོར་བའི་དམིགས་པ་སྔར་བཞིན་ལ། སྔགས་ཀྱི་འོད་ཟེར་དེས་ལྷ་མོ་གང་གིས་བཟླས་པ་བྱེད་པའི་ལྷ་མོ་དེ་ལ་ཕོག་པས། དེ་དབང་དུ་འདུ་ཞིང་འཕྲིན་ལས་བསྐུལ་བར་བསམ་ལ་བཟླ། ཡང་ན་རང་རང་གི་ཐུགས་ཀའི་ས་བོན་ལས་འཁོར་བར་བསམ་ཞིང་བཟླའོ། །

གསུམ་པ་ལ། བཟླ་བྱའི་སྔགས་དངོས། བཟླས་པའི་གོ་རིམ། ཇི་ཙམ་བཟླས་པའི་གྲངས། དེ་ལྟར་བཟླས་པའི་དགོས་པའོ། །དང་པོ་ནི། རྩ་སྔགས། སྙིང་པོ། ཉེ་སྙིང་། རྣལ་འབྱོར་མ་རྣམས་ཀྱི་འཕྲེང་སྔགས་སུ་གྲགས་པ་དབྱངས་ཡིག་གི་སྔགས་རྣམས་རྩ་རྒྱུད་དངོས་བསྟན་ལས་གསལ་བར་གསུངས་ཤིང་། རྒྱུད་སྡེ་སྤྱིའི་འགྲོས་ཀྱིས་ཡུམ་དང་འཁོར་གྱི་ལྷ་མོ་རྣམས་ལ་ས་བོན་ནམ་མཚན་སྔགས་ལ་དེ་ཉིད་གསུམ་སྦྱིལ་ལམ་བཞི་སྦྱིལ་ལམ་ལྔ་སྦྱིལ་ལ་སོགས་པ་མཛད་པ

ཡིན་ནོ། །ཁ་ཅིག་སྐབས་འདིའི་ཉེ་སྙིང་དུ་གྲགས་པ་རྡོ་རྗེའི་ཁྲི་གྲུག་གི་ལས་ཚོགས་སུ་བཤད་པའི་ཕྱིར་ཉེ་སྙིང་དུ་མི་འཐད་ཅིང་། རྒྱུད་གཞུང་ཁུངས་མ་ལས་ཀྱང་ཉེ་སྙིང་དུ་བཤད་པ་མེད་དོ། །ཞེས་ཟེར་བ་མི་འཐད་དེ། མར་མེ་མཛད་ཀྱི་སྒྲུབ་ཐབས་ལ་སོགས་གཞུང་ཁུངས་མ་རྣམས་ལས་ཉེ་སྙིང་དུ་བཤད་ཅིང་། སྒྲུབ་ཐབས་མཚོ་སྐྱེས་ལས་ཀྱང་སྔགས་འདི་ཉིད་ཉེ་སྙིང་དུ་མཛད་པར་གསལ་ཏོ། ལས་ཚོགས་ཀྱི་སྔགས་མཐའ་དག་སྒྲུབ་ཐབས་སུ་བྲི་བར་མི་ལང་བའི་ཕྱིར་རོ། ། ལས་ཚོགས་ཀྱི་སྔགས་ཡིན་པའི་རྒྱུ་མཚན་གྱིས་ཉེ་སྙིང་དུ་མི་འཐད་པའི་སྐྱོན་མེད་དེ། གཞན་དུ་ན། རྩ་རྒྱུད་ལས། བུད་མེད་རྣམས་ཀྱི་དབང་བྱེད་སྔགས། །དེ་བཞིན་གདུག་པ་བསྡིགས་པ་དང་། །ཞེས་གསུངས་པ་ལྟར་ཨཥྚ་ཡང་དབང་དང་དྲག་པོའི་ལས་སྒྲུབ་པའི་སྔགས་སུ་བཤད་པའི་ཕྱིར། རྩ་སྔགས་མ་ཡིན་པའི་སྐྱོན་དུ་འགྱུར་རོ། །རྩ་སྔགས་ཀྱི་དོན་ནི། །ཨོཾ་ནི་བཀྲ་ཤིས་པའི་དོན། ཨཥྚ་བརྒྱད། ཨ་ན་ནཱ་ཞལ། ཡ་དགོས་ཆེད་ཀྱི་དོན་ནོ། །སིཾ་དམར་སེར། གཽརྐྵ་གྱེན་དུ། ཀེ་ཤ །སྐྲ། ཕྚ་མ་ནེ་བརྗེས་པ། ནའི་འབྲིང་བུ་ནི་དགོས་ཆེད་ཀྱི་དོན་ནོ། །དེས་ན་དབུ་སྐྲ་སེར་པོ་གྱེན་དུ་བརྫེས་པ་ལ། །ཞེས་པའོ། །ཙ་ཏུར། བཞི། བིཾ་ཤ་ཏི་ཉི་ཤུ། ནེ་ཏྲ་སྤྱན། ཡ་དགོས་ཆེད། ཉི་ཤུ་རྩ་བཞིའི་སྤྱན་ནི། ཞེས་པའོ། ཥོ་ཌ་ཤ །བཅུ་དྲུག་བྷུ་ཛ་ལག་པ། ཡ་ལ་བའི་དོན། ཕྱག་བཅུ་དྲུག་པ་ལ། ཞེས་པའོ། །ཀྲིཥྞ་ནག་པོ། ཛི་མུ་ཏ་ཆར་སྤྲིན། ཝ་པུཿ སྐུ་ལུས། འགྲེང་བུ་པ་ལ་ཞེས་པའི་དོན། སྐུ་མདོག་ཆར་སྤྲིན་ལྟར་གནག་པ་ལ་ཞེས་པའོ། །ཀ་པཱ་ལ་ཐོད་པ། མཱ་ལ་འཕྲེང་བ། ཨ་ནེ་ཀཾ་དུ་མ། དྷཱ་རི་ཎ། འཛིན་པ། འགྲེང་བུ་དགོས་ཆེད། ཐོད་པའི་འཕྲེང་བ་དུ་མ་འཛིན་པ་ལ། ཞེས་པའོ། །ཨུདྡྷ་ཏ། ཁེང་། ཀྲཱུ་ར། འཁྲུགས་པ། ཙཎྜ་ཡ་ཐུགས

ལ། ཁྲུང་ནས་འཁྲུགས་པའི་ཐུགས་ལ། ཞེས་པའོ། །ཨཧྲེ། ཕྱེད། ན་དུ། ནཱ་བ། དྷྲཱིཾ་ཊེ། མཆེ་བ་ཅན་ལ། འགྲེང་བུ་བཞི་པའི་དགོས་ཆེད་དེ། ནཱ་བ་ཕྱེད་པ་ལྷ་བུའི་མཆེ་བ་ཅན། །ཞེས་པའོ། །

ཨོཾ་ནི་དམ་བཅའ་བའི་དོན། སྭཱ་ར་ཡ་གཉིས་ནི་སོད་ཅིག་གཉིས། ཀཱ་ར་ཡ། གཉིས་བྱ་བའི་ལས་གྲིས་གྲིས། གརྫ་ཡ། ཁྲུག་ཅིག་གཉིས། ཏརྫ་ཡ། གཉིས་སྡིགས་མཛུབ་བསྡིགས། ཤོ་ཥ་ཡ་གཉིས་སྐེམས་ཤིག་གཉིས། སཔྟ་བདུན། སཱ་ག་ར་ན་རྒྱ་མཚོ། ཤ་ན་གཉིས་ཤའི་ཟས་བྱེད་པ། བྷཉྫ་བྷཉྫ་ཆེངས་ཤིག་གཉིས། ནཱ་ག་ཀླུ། ཨཥྚ་ཀཱ་ན། བརྒྱད། ཨནྣ། ཟས་སུ་ཟ་བ། གྲིཧྞ་གྲིཧྞ་ཟུང་གཉིས་ཤིག་ཤ་ཧཱུ། དགྲ་བོ་རྣམས་སོ། །ཧ་ཧཱ་ཧི་ཧཱི་ཧུ་ཧཱུ་ཧེ་ཧཻ་ཧོ་ཧཽ་ཧཾ་ཧཿ ཞེས་པ་རྣམས་ནི་བཞད་པའི་ཉམས་བཅུ་གཉིས་སོགས་དང་། ཕཊ་དག་པ། སྭཱ་ཧཱ་གཞི་ཚུག་ཅེས་པ་སྟེ། དེ་ཡང་ཨོཾ་ཞེས་དམ་བཅའ་དྲན་པར་མཛད་ལ། ཞི་རྒྱས་དབང་དགུག་བསད་བསྒྲད་སོགས་བྱ་བའི་ལས་གྲིས་ཤིག་གྲིས་ཤིག་ཅེས་བསྐུལ་ནས། ཁམས་གསུམ་འཁོར་བའི་ལས་ཉོན་བག་ཆགས་དང་བཅས་པ་རྣམས་དང་། རྒྱ་མཚོ་བདུན་ལ་གནས་པའི་ཀླུ་གདོན་བརྒྱད་ལ་སོགས་པའི་གནོད་བྱེད་རྣམས། ཟུངས་ཤིག་ཟུངས་ཤིག །ཁྲུག་ཅིག །ཁྲུག་ཅིག །ཆེངས་ཤིག །ཆེངས་ཤིག །སྤྱན་འཕྲུལ་སྟོང་མིག་གིས་གཟིར་ལ་སྡིགས་མཛུབ་བསྡིགས་པའི་མཚོན་ཆས། སོད་ཅིག། སོད་ཅིག །ཤ་ཁྲག་བདུད་རྩིའི་གཏོར་མའི་ཟས་བྱེད་པ་ཁྱེད་ཀྱིས་ཟས་སུ་ཟ་བས་དགྱེས་བདེར་བཞད་པའི་ཉམས་དང་ལྡན་པར་མཛད་ཅིག །འཁོར་བ་རྣམ་ཤེས་དག་པ་བདེ་སྟོང་གི་དབྱིངས་སུ་ཐིམ་པའི་གཞི་ཚུགས་ཤིག་ཅེས་སོ། །དེ་རྣམས་ཀྱི་བཤད་པ་གཞི་བཤད་དུ་བལྟ་བར་བྱའོ། །ཨོཾ་སྔགས་ཀྱི་མགོ་འདྲེན། དེ་ཝ་ལྷ། བི་

ཧཱུྃ་འཛོམས་པ། བཛྲ་ཧོ་ཛེ་དང་། བཛྲ་ཀཏྟ་རི་ཧོ་ཛེ་གྲི་གུག །ཅེས་པའོ། །གཉིས་པ་ནི། རྩ་སྔགས་སྙིང་པོ། ཉེ་སྙིང་རྣམས་རིམ་པ་ལྟར་སྐུ་གསུང་ཐུགས་བསྐུལ་བྱེད་ཡིན་ཅིང་། དེ་གསུམ་ཡང་སྔ་མ་སྔ་མ་ལས་ཕྱི་མ་ཕྱི་མ་ཕྲ་ཞིང་བསྐུལ་དཀའ་བས། བསྐུལ་སླ་བའི་རིམ་པ་ལས་བཟླ་སྟེ། རྩ་སྔགས་ཐོག་མར་བཟླ་བ་སོགས་ཡིན་ལ། ཡབ་ཀྱི་རྗེས་ལ་ཡུམ་གྱི་དང་། དེ་ནས་འཁོར་གྱི་སྔགས་བཟླའོ། །

གསུམ་པ་ནི། དཀྱིལ་འཁོར་བདག་པོ་བཟླས་པ་འབུམ། །དཀྱིལ་འཁོར་ཅན་གྱིས་དེ་བཞིན་ཁྲི། །ཞེས་དང་། སྡོམ་འབྱུང་ལས། རྫོགས་ལྡན་ལ་ནི་བཟླ་བྱ་གཅིག །གཉིས་འགྱུར་གསུམ་ལྡན་ལ་བཟླས་བྱ། །གསུམ་འགྱུར་གཉིས་ལྡན་ལ་རབ་བརྗོད། རྩོད་ལྡན་བཟླས་པ་བཞི་འགྱུར་རོ། །ཞེས་གསུངས་པས། བསྙེན་པ་རབ་ལ་གཙོ་བོ་ལ་བཞི་འབུམ། ཡུམ་ལ་ཡབ་དང་འདྲ་ལ། མ་གྲུབ་ན་འཁོར་དང་མཉམ་པ་བཟླས་ཀྱང་རུང་། འཁོར་རྣམས་ལ་བཞི་ཁྲི་རེ། བསྙེན་པ་འབྲིང་ལ་གཙོ་བོ་ལ་བཞི་ཁྲི། འཁོར་རྣམས་ལ་བཞི་སྟོང་རེ། ཐ་མ་གཙོ་བོ་ལ་བཞི་སྟོང་། འཁོར་ལ་བཞི་བརྒྱ་རེའོ། །འབྲིང་ཐ་མ་གཉིས་ནི་བསྙེན་པ་གསོ་བ་ཡིན་གྱི་གཞིའི་བསྙེན་པ་ལ་དང་པོ་ཁོ་ན་བཟུང་ལ། དེ་འགྲུབ་ན་རྡོ་རྗེ་སློབ་དཔོན་གྱི་ལས་མཐའ་དག་ལ་འཇུག་པར་དབང་ཞིང་། མཆོག་གྲུབ་པ་ལ་ནི་གྲངས་ཀྱི་ཚད་མེད་དོ། །བཞི་པ་ནི། བཟླས་པས་སངས་རྒྱས་ཀྱི་ཐུགས་རྒྱུད་བསྐུལ་བས་མཆོག་དང་ཐུན་མོང་གི་དངོས་གྲུབ་འགྲུབ་པ་ཡིན་ཏེ། རྡོ་རྗེ་གུར་ལས། སངས་རྒྱས་བྱང་ཆུབ་སེམས་དཔའ་དང་། །མཁའ་འགྲོ་མ་དང་རང་བཙུན་མོ། །མངོན་སུམ་དུ་ནི་བྱ་བའི་ཕྱིར། །སྔགས་ནི་སྔན་གསན་འབེབ་པར་བརྗོད། །དཔེར་ན་སྐྱེས་བུ་ལ་ལ་ཞིག །སྐད་ཀྱི་ང་རོས་བོས་པ་ན། །མངོན་སུམ་དུ་ནི་འོང་བར་འགྱུར། །དེ་བཞིན་

དེ་བཞིན་གཤེགས་ཀུན་གཤེགས། །ཞེས་སོ། །རྒྱ་རྒྱུད་ལས། བཟླས་པ་ཁྲི་ཡིས་གསལ་བ་དང་། །སྒྲ་རིང་བ་དང་བཟང་བ་ཡི། །ཞེས་གསུངས་པ་ལྟར། ཧ་ཅང་མྱུར་བུལ་གཉིས་དང་། ཧ་ཅང་སྒྲ་ཆེ་ཆུང་གཉིས་ཏེ་སྐྱོན་བཞི་སྤངས་ནས། གསལ་ལ་དལ་བ་དང་ཤིན་ཏུ་དག་པར་བཟླ་དགོས་པ་ཡིན་ནོ། །

བཞི་པ་ཞར་བྱུང་བཟླས་པའི་དབྱེ་བ་བཤད་པ་ནི། བཟླས་པ་ལ་དབྱེ་ན། རྒྱ་བོད་ཀྱི་སློབ་དཔོན་གཞན་རྣམས་ཀྱི་མན་ངག་ལས་འདི་ལྟར་འབྱུང་སྟེ། ཁྲིགས་ཀྱི་བཟླས་པ། འཁོར་ལོའི་བཟླས་པ། བཀོད་པའི་བཟླས་པ། སྤྲོ་བསྡུས་བཟླས་པ་སྟེ་དམིགས་པའི་དབྱེ་བས་བཞི་དང་། ཁྲོ་བའི་བཟླས་པ། ཞུབ་བུའི་བཟླས་པ། འགོག་པའི་བཟླས་པ། ཡིད་བཟླས་ཏེ་ངག་གི་བྱས་པའི་ཁྱད་པར་གྱིས་བཞི་དང་། བསྐུལ་བའི་བཟླས་པ། གོང་བུའི་བཟླས་པ། རྡོ་རྗེའི་བཟླས་པ་སྟེ་སྔགས་ཀྱི་ཁྱད་པར་གྱི་དབྱེ་བས་གསུམ་སྟེ་བཅུ་གཅིག་ཏུ་ཡོད་ཅིང་། རྒྱ་གར་གྱི་སློབ་དཔོན་ཕྱི་མ་རྣམས་ཀྱིས་བཞེད་པ་ཁྲིགས་ཀྱི་བཟླས་པ་དང་འཁོར་ལོའི་བཟླས་པ་གཅིག་ཏུ་བཞེད་པས་དེ་ལྟར་ན་བཅུའོ། །དེ་ལྟར་ན། དག་པ་དྲན་པ་དང་། བཟླས་པ་ནི་རྗེས་སྦྱོར་གྱི་ཡན་ལག་ཏུ་བསྡུ་བའི་ཕྱིར་སྦྱང་གཞི་སྦྱོང་བྱེད་མ་སྦྱར་ཀྱང་རུང་མོད། རྒྱུད་སྡེ་གཞན་གྱི་རིགས་འགྲེས་སྦྱར་ཀྱང་མི་འགལ་ཏེ། དེ་ཡང་འཁོར་བའི་ཆོས་ལ་སྦྱར་ན་དག་པ་དྲན་པ་ནི་ཡིད་ཀྱི་རྣམ་པར་རྟོག་པ་མཐའ་ཡས་པ་དང་། བཟླས་པ་ནི་ངག་གི་བརྗོད་པ་སྣ་ཚོགས་པ་དང་དཀྱིལ་འཁོར་ཉེར་བསྡུ་ནི། ཚེ་དེ་ཉིད་ཀྱི་ལས་ཟད་པ་ན་སླར་འཆི་བ་མཚོན་ཞིང་། ཐུན་མཚམས་ལྷ་སྐུར་སྟོང་བ་ནི་སླར་བར་དོ་དང་སྐྱེ་བ་བརྒྱུད་མར་འབྱུང་བ་མཚོན། འབྲས་བུའི་ཆོས་ལ་སྦྱར་ན་དག་པ་དྲན་པ་ནི། སངས་རྒྱས་ཀྱི་ཆོས་ཐམས་ཅད་མཉམ་པ་ཉིད་དུ་གནས་པ་མཚོན

པ་དང་། བཟླས་པ་ནི་ཆོས་ཀྱི་འཁོར་ལོ་བསྐོར་བ་དང་། དཀྱིལ་འཁོར་ཉེར་བསྡུ་ནི། དངོས་ཀྱི་གདུལ་བྱ་མེད་པའི་ཞིང་འགའ་ཞིག་ཏུ་མྱ་ངན་ལས་འདས་པའི་ཚུལ་སྟོན་པ་མཚོན་པ་དང་། ཐུན་མཚམས་ལྷ་སྐུར་ལྡང་བ་ནི་གཞན་དུ་སྤྲུལ་པའི་སྐུ་འབྱུང་བ་མཚོན་པ་ཡིན་ནོ། །

གསུམ་པ་གཏོར་མའི་རྣལ་འབྱོར་ནི། རྒྱ་བཤད་ཀྱི་རྒྱུད་རྣམས་ལས་འཇིག་རྟེན་པའི་གཏོར་མ་འབའ་ཞིག་གསལ་ན་ཡང་། གཏོར་ཆོག་རྒྱ་གཞུང་ཚད་མ་རྣམས་དང་བླ་མ་གོང་མའི་མན་ངག་གིས་འཇིག་རྟེན་དང་འཇིག་རྟེན་ལས་འདས་པའི་ལྷ་ཐམས་ཅད་ལ་ཐུན་མོང་དུ་འབུལ་བ་ཡིན་ལ། འདི་ལ་ཆོས་འབྱུང་སུམ་བརྩེགས་བྱེད་པ་དང་། ཆོས་འབྱུང་གཅིག་ཏུ་པདྨ་འདབ་བརྒྱད་སུམ་བརྩེགས་བྱེད་པ་ལྟར་ཡང་སྣང་ངོ་། །གཏོར་མའི་སྔགས་དོན་ནི། ཨོཾ་ཧྲཱ་ག་ཤྭན་མཏྟཱ་ཀ་རུ་ཎི་ཀ་ཏེ་བཛྲས་པ་རི་ཥ་ར་ཀཱ་ཡ་ཥྐཱ་ཕཊ། ཞེས་པ་ནི། བཅོམ་ལྡན་སྙིང་རྗེ་ཆེན་པོ་ཀྱི་རྡོ་རྗེའི་སྐུ་གསུང་ཐུགས་འཁོར་དང་བཅས་པ་ཞེས་པའོ། །ཨོཾ་ཨིནྡྲ། དབང་པོ་ཛ་མ་གཤིན་རྗེ། ཛ་ལ་ཆུ་ལྷ། ཛཀྵ། གནོད་སྦྱིན། བྷུ་ཏ། འབྱུང་པོ། བཧྣི། མེ་ལྷ། བཱ་ཡུ་རླུང་ལྷ། རཀྵ། སྲིན་པོ། ཙནྡྲ་ཟླ་བ། སཱུརྻ་ཉི་མ། མཱ་ཏ་སའི་ལྷ་མོ། །བྲཱཧྨ་ཚངས་པ། ཏཱ་ལ་པཱ་ཏ་ལཾ་ཨནྟ་སཔྟ་ཀླུ། སྭཱ་ཧཱ། ས་འོག་ནས་གནས་པའི་ཀླུ་ཆེན་བརྒྱད། ཨི་དམ་འདི། བ་ལིཾ་གཏོར་མ། བྷུཉྫ་ཟོ་ཞིག །ཛིགྷྲ་སྣོམས་ཤིག པུཥྤ། མེ་ཏོག །དྷུ་པ། བདུག་སྤོས། མཾ་ས་ཤ་ཆེ་ན། ཝེཥྞ། ཆང་གིས་ཀྲུས་པར་གྱིས། ཨསྨ། བདག་གི་སརྦ་ཐམས་ཅད། ཀརྨ་བྱེ་བ། སཱདྷ། བསྒྲུབས་ཤིག ཁཧྱི་ཁ་ཧི་བཟོད་པར་གསོལ། ཕེ་ཊ་ག་ད་གནོད་པ་སོལ། ཨོཾ་ཨཱ་ཀཱ་རོ་སོགས་ཨ་ཡིག་ནི་དང་པོའི་སྐྱོའི་ཆོས་ཐམས་ཅད་ཀྱི་མ་སྐྱེས་པ་ཉིད་ཀྱི་ཕྱིར་རོ། །ཞེས་སོ། །

གཏོར་མའི་ཕན་ཡོན་ནི། ཨེ་ཕཾ་རྣམ་པར་ཞུགས་ནས་ནི། །བགེགས་དང་ལོག་པར་འདྲེན་པ་ལས། །སེམས་ཅན་རྣམས་ཀྱི་སྲོག་བསྲུང་ཕྱིར། །ཧཱུཾ་རྡོ་རྗེ་སེམས་དཔའི་གཏོར་མ་བསྟན། །ཞེས་སོ། །

བཞི་པ་ཁ་ཟས་ཀྱི་རྣལ་འབྱོར་ནི། བཟའ་བཏུང་ཅི་སྙེད་པ་རྣམས་ནང་མཆོད་ལྟར་བྱིན་གྱིས་བརླབས་ནས་འབུལ་བ་ཡིན་ཞིང་། དེ་ཡང་ཕུད་དཀོན་མཆོག་དང་འདོད་པའི་ལྷ་རྣམས་ལ་གཏོར་མའི་སྐུགས་ཀྱི་འབུལ་བ་དང་། ནང་གི་སྦྱིན་སྲེག་གི་ཚུལ་དུ་ལོངས་སྤྱོད་པ་ཡིན་ནོ། །མདྲུག་གི་ཚིག་ལ། གཏོར་མ་དང་མ་འབྲེལ་ན། ཧོ་རྡོ་རྗེའི་གླུ། ཤེས་བརྗོད། སྨོན་ལམ་བྱ་ཞིང་། གཏོར་མ་དང་འབྲེལ་ན་དེའི་སྟེང་དུ་གཏོར་མགྲོན་གཤེགས་གསོལ་བྱའོ། །

ལྔ་པ་སྤྱོད་ལམ་གྱི་རྣལ་འབྱོར་ནི། གཟུགས་སྣང་ཐམས་ཅད་ཀྱི་ཧོ་རྗེ། སྒྲ་ཐམས་ཅད་སྔགས་ཀྱི་སྒྲ། སེམས་ཅན་ཐམས་ཅད་ཀྱི་སེམས་ཀྱི་རྡོ་རྗེའི་ཐུགས་སུ་མོས་པ་བྱ་ཞིང་། གཞན་ཡང་གཟུགས་སོགས་ཡུལ་དྲུག་གཟུགས་རྡོ་རྗེ་མ་ལ་སོགས་པ་དང་། མིག་སོགས་སྐྱེ་མཆེད་དྲུག་གཏི་མུག་རྡོ་རྗེ་མ་ལ་སོགས་པར་མོས་པ་བྱས་ནས་ཐུན་མཚམས་སུ་འཇུག་པ་སྟེ། འདིས་ནི་སྤྱོད་ལམ་གྱི་ཁྱད་པར་སྣ་ཚོགས་པ་ཡང་། ཚོགས་རྫོགས་པའི་ཐབས་སུ་འགྱུར་བ་ཡིན་ནོ། །

དྲུག་པ་ཉལ་བའི་རྣལ་འབྱོར་ལ། རང་བཞིན་ལྷན་སྐྱེས་སུ་ཉལ་བའི་དམིགས་པ་ནི་དཀྱིལ་འཁོར་ཉེར་བསྡུ་དང་མཐུན་ཞིང་། དེ་ལ་ཐུན་མཚམས་ཀྱི་ལྷ་ཞལ་གཅིག་ཕྱག་གཉིས་པ་དེ་ཡང་འོད་དུ་ཞུ། ཐུགས་ཀའི་ཧཱུྃ་ལ་ཐིམ། དེ་ཡང་ནཱ་དའི་བར་དུ་ཐིམ། དེ་ཡང་ནམ་མཁའ་ལ་འཛའ་ལྟར་ཡལ་བའི་འོད་གསལ་གྱི་ངང་ལ་ཉལ་བ་ཡིན་ལ། ཞུ་བདེ་ལྷན་སྐྱེས་ཀྱི་ངང་དུ་ཉལ་བའི་དམིགས་པ། རྒྱུ་རྡོ

རྗེ་འཛིན་པ་ཡབ་ཡུམ་ཞུ་བ་ལྟར་ཡིན་པས། གཉིས་ཀ་གང་ལྟར་ཡང་མི་རྟོག་པའི་ངང་དུ་ཉལ་བ་ཡིན་ནོ། །

བདུན་པ་ལྡང་བའི་རྣལ་འབྱོར་ནི། ཉལ་བའི་ཚེ་རང་བཞིན་ལྷན་སྐྱེས་ཀྱི་ངང་དུ་ཉལ་བ་ཡིན་ན། ཐུན་མཚམས་ཀྱི་ལྷ་སྒྱུར་སྐད་ཅིག་གིས་ལྡང་བ་ཡིན་ཅིང་། ཞུ་བདེ་ལྷན་སྐྱེས་ཀྱི་ངང་དུ་ཉལ་ན། ཞུ་བ་གསུས་བསྐྱུལ་བར་བྱེད་པར་བསམ་ཞིང་ཚིག་དག་ཏུ་བརྗོད་ནས་འབྲས་བུ་རྡོ་རྗེ་འཛིན་པ་བཞེངས་པ་ལྟར་ལྡང་བ་ཡིན་ནོ། །

བརྒྱད་པ་ཁྲུས་ཀྱི་རྣལ་འབྱོར་ནི། རྣལ་འབྱོར་ལ་འཇུག་པའི་སྔོན་དུ་བསམ་གཏན་གྱི་གྲོགས་སུ་འགྲོ་བ་ཁྲུས་བྱ་ཞིང་། དམིགས་པ་དབང་ལེན་པ་ལྟར་བྱས་ལ། འོན་ཀྱང་རྒྱས་གདབ་སོགས་བྱེད་མི་དགོས། དེ་ལྟར་རྗེས་སྤྱོད་བརྒྱད་ཀྱི་སྟེང་དུ་རྗེས་ཆགས་ཀྱི་རྣལ་འབྱོར་བསྣན་པས་དགུར་འགྱུར་བས། སྤྱིར་རྣལ་འབྱོར་བཅུ་པའམ་བཅུ་གཅིག་གོ །ཡང་ན་དག་པ་དྲན་པ་རྗེས་སྤྱོད་དུ་མ་བགྲངས་ན་རྗེས་སྤྱོད་བརྒྱད་དོ། །རྗེས་ཆགས་ཀྱི་རྣལ་འབྱོར་ནི་ལོངས་སུ་རེས་པར་བསྒོམ་དགོས་པ་མ་ཡིན་ལ། གལ་ཏེ་བསྒོམ་ན་དཀྱིལ་འཁོར་འཁོར་ལོའི་ནང་དུ་འདུས་པའམ། གསང་བའི་མཆོད་པར་འདུས་པའི་ཕྱིར་ལོགས་སུ་མ་བགྲངས་ཀྱང་རུང་ངོ་། །དེ་རྣམས་གཞི་བཤད་ནས་གསུངས་པ་དང་སྦྱར་ན། བསྐྱེད་པའི་རྣལ་འབྱོར་ལ་ཆོ་གའི་སྒོ་བརྒྱད། ཆོ་གའི་གཙོ་བོ་ཉི་ཤུ་རྩ་བཞི། ཆོ་གའི་ཡན་ལག་བཅུ་དྲུག ཆོ་གའི་ཆིངས་བཞི། ཞེས་གསུངས་པའི་སྒོ་བརྒྱད་ནི། སྔོན་འགྲོ་བསྲུང་འཁོར། དངོས་གཞི་ཡན་ལག་དྲུག །རྗེས་བསྡུ་བ་སྟེ་བརྒྱད་དམ། ཡང་ན་སྔོན་འགྲོ་ཚོགས་གཉིས་བསགས་པ། དངོས་གཞི་ཡན་ལག་དྲུག་གོ །ཆོ་གའི་གཙོ་བོ་ཉི་ཤུ

རྩ་བཞི་ནི། ཡན་ལག་དྲུག་ལ་ཕྱེ་བ་སྟེ། གཞལ་ཡས་ཁང་བསྐྱེད་པ་རྣམ་སྣང་གི་ཡན་ལག་ལ། གཞིའི་ཡན་ལག །རྒྱུའི་རྐྱེན་གྱི། གནས་པའི། གདན་གྱི་ཡན་ལག་སྒོམ་པ་དང་ལྔ། རྗེས་ཆགས་ཀྱི་ཡན་ལག་ལ་མངོན་བྱང་ལྔ། མཁའ་གསང་བྱིན་རླབས། སྙོམས་པར་ཞུགས་པ། འཁོར་དབྱུང་བ། རྒྱུ་རྡོ་རྗེ་ཞུ་བ། གླུས་བསྐུལ་བ། འབྲས་བུ་རྡོ་རྗེ་འཆང་བཞེངས་པ། སྣོད་བཅུད་སྦྱངས་པ། སྐྱེ་མཆེད་བྱིན་རླབས། ཡེ་ཤེས་གཞུག་པ་སྟེ་བཅུ་བཞི། དབང་ལ། དབང་བསྐུར་དང་། རྒྱས་གདབ་གཉིས། བདུད་རྩི་མྱང་བ། མཆོད་པ། བསྟོད་པའི་ཡན་ལག་རྣམས་རེ་རེ་སྟེ་བསྡོམས་པས་ཉི་ཤུ་རྩ་བཞིའོ། །

ཆོ་གའི་ཡན་ལག་བཅུ་དྲུག་ནི། སྙིང་ག་ནས་འོད་ཟེར་སྤྲོ་བ། ཚོགས་ཞིང་སྤྱན་དྲངས་པ། དེ་ལ་ཕྱག་འཚལ་བ། མཆོད་པ། ཡན་ལག་ལྔ་པ། སྡོམ་པ་བཟུང་བ། ཚད་མེད་བཞི། བསྲུང་འཁོར། ཡང་ན་སྤྱན་དྲངས་ཤིང་མཆོད་པ། བསོད་ནམས་ཚོགས་ལ་ཡན་ལག་ལྔ། ཚད་མེད། ཡེ་ཤེས་ཚོགས་ཏེ་སྔོན་འགྲོ་ལ་བརྒྱད། མཉམ་པར་བཞག་པའི་རྣལ་འབྱོར་བརྒྱད་དེ་བཅུ་དྲུག་གོ །ཆོ་གའི་ཆིངས་བཞི་ནི། བསྙེན་སྒྲུབ་ཡན་ལག་བཞིའོ། །

གསུམ་པ་བསྒོམས་འབྲས་ས་ལམ་གྱི་རྣམ་བཞག་བཤད་པ་ལ། བསྐྱེད་རིམ་ལ་གཙོ་བོར་བཞག་པའི་ས་ལམ་དང་། རྫོགས་རིམ་ལ་གཙོ་བོར་བཞག་པའི་ས་ལམ་མོ། །དང་པོ་ནི། ཌོམྦྷི་པ་རྗེས་འབྲང་དང་བཅས་པའི་ལུགས་ལ། ལས་དང་པོ་པ། བདེ་བ་ཅུང་ཟད་ཐོབ་པ། བདེ་སྟོང་གི་ཉམས་སྐྱེས་པ། དེ་ཆེར་སྐྱེས་པ་སྟེ་བཞིར་བཞག་པ་དང་། མཚོ་སྐྱེས་ལུགས་ལས་འབྱུང་བ་ནི། འཆིང་བ་མཐའ་དག་དང་ལྡན་པའི་གང་ཟག་ཐ་མའི་ཐ་མ་དང་། ཐ་མ་དང་། འབྲིང་དང་། རབ་སྟེ་

བཞིར་གྲགས་པ་དང་། སློབ་དཔོན་སངས་རྒྱས་ཡེ་ཤེས་ཞབས་རྗེས་འབྲང་དང་བཅས་པའི་ལུགས་ལ། ལས་དང་པོ་པ་དང་། ཡེ་ཤེས་ཕེབས་པ་དང་། ཡེ་ཤེས་ལ་དབང་བ་དང་། ཡེ་ཤེས་ལ་ཆེས་དབང་བ་སྟེ། གང་ཟག་བཞིར་གྲགས་པ་རྣམས་མིང་ཐ་དད་པ་མ་གཏོགས་དོན་ལ་ཁྱད་པར་མེད་དོ། །ངོ་བོ་ལམ་བགྲོམས་པའི་གང་ཟག་རྣམ་པ་བཞིར་རིམ་གྱིས་འཕོ་བ་ཡིན་ནོ། །

དེ་ཡང་དཀྱིལ་འཁོར་རགས་པ་ལ་གསལ་སྣང་མ་ཐོབ་པ་དེ་སྲིད་དུ་གང་ཟག་དང་པོ་ཡིན་ལ། གསལ་སྣང་ཐོབ་པའི་ཚེ་གཉིས་པ་དང་། གོ་ཆའི་ལྷ་ལ་སོགས་པ་ཕྲ་མོ་རྣམས་ལ་གསལ་སྣང་ཐོབ་པའི་ཚེ་གསུམ་པའོ། །ཡུངས་དཀར་གྱི་གོང་བུ་ཙམ་གྱི་ནང་དུ་ཡང་དཀྱིལ་འཁོར་ཡོངས་རྫོགས་སྐད་ཅིག་ལ་གསལ་ཐེབས་པ་ནུས་པ་དེའི་གང་ཟག་བཞི་པ་ཡིན་ནོ། །དེ་ལྟར་ཡེ་ཤེས་ཕེབས་པ་སོགས་གསུམ་དང་། ཚོགས་ལམ་ཆེ་འབྲིང་ཆུང་གསུམ་སྦྱོར་ཞིང་། དེ་རྣམས་ནི་བསྐྱེད་རིམ་ཁོ་ནས་ཐོབ་པ་ཡང་ཡོད་ལ། བསྐྱེད་རྫོགས་གཉིས་ཀར་གྱིས་ཐོབ་པ་ཡང་ཡོད་དོ། །དེ་ལྟར་གང་ཟག་དང་པོ་གསུམ་ནི་ཚོགས་ལམ་པར་ངེས་ཤིང་། སྦྱོར་ལམ་དྲོད་ཀྱིས་ཡེ་ཤེས་སྐྱེས་པ་ཕན་ཆད་སྦྱོར་མཐོང་སྒོམ་པའི་ལམ་གསུམ་ལ་གནས་པ་ནི་གང་ཟག་བཞི་པ་ཡིན་ནོ། །

གཉིས་པ་རྫོགས་རིམ་ལ་གཙོ་བོར་བཞག་པའི་ས་ལམ་གྱི་རྣམ་བཞག་བཤད་པ་ལ། སྒྲུབ་བྱེད་ལམ་གྱི་རང་བཞིན་དང་། སྒྲུབ་བྱ་འབྲས་བུའི་ངོ་བོའོ། །དང་པོ་ལ་ལམ་གྱི་ངོ་བོ་ངོས་བཟུང་བ་དང་། ལམ་དག་ལས་འབྱུང་བའི་རྣམ་བཞག་གི་ཁ་བསྐང་བའོ། །དང་པོ་ལ། སྒོམ་བྱ་བྱང་ཕྱོགས་དང་། བགྲོད་བྱ་ལམ་གྱི་རྣམ་བཞག་གོ །དང་པོ་ལ་ཐུན་མོང་དང་། ཐུན་མོང་མ་ཡིན་པ་གཉིས་ལས།

དང་པོ་ནི། བྱང་ཕྱོགས་སོ་བདུན་ཐེག་པ་ཆེན་པོ་སྤྱི་དང་མཚུངས་པ་ཡིན་ཏེ། ཚོགས་ལམ་ཆུང་བ་ནས་དྲན་པ་ཉེ་བཞག་བཞི། འབྲིང་པོ་ནས་ཡང་དག་པར་སྤོང་བ་བཞི། ཆེན་པོར་རྫུ་འཕྲུལ་གྱི་རྐང་པ་བཞི། སྦྱོར་ལམ་དྲོད་དང་རྩེ་མོར་དབང་པོ་ལྔ། བཟོད་པ་དང་ཆོས་མཆོག་ལ་སྟོབས་ལྔ། མཐོང་ལམ་ལ་བྱང་ཆུབ་ཀྱི་ཡན་ལག་བདུན། སྒོམ་ལམ་ལ་འཕགས་ལམ་ཡན་ལག་བརྒྱད་རྣམས་སྦྱོར་བ་ཡིན་ནོ། །

གཉིས་པ། ཐུན་མོང་མ་ཡིན་པའི་བྱང་ཕྱོགས་སོ་བདུན་ལ། ས་དང་པོར་དྲན་པ་ཉེར་བཞག་བཞི། གཉིས་པ་རྫུ་འཕྲུལ་གྱི་རྐང་པ་བཞི། བཅུ་པའི་བར་ལྷག་མ་བརྒྱད་ལ་བྱང་ཕྱོགས་ཀྱི་ཆོས་གཉིས་གཉིས། བཅུ་གཅིག་པ་དང་བཅུ་གཉིས་པ་ལ་བཞི་བཞི། ཡང་དག་པའི་ལས་ཀྱི་མཐའ་ལ་སོགས་པ་ཕྱི་མ་ལྔ་ནི་བཅུ་གསུམ་པའི་ཕྱེད་འོག་མ་དང་སྦྱོར་བ་ཡིན་ཅིང་། དེ་དག་ནི་བྱང་ཕྱོགས་དངོས་དང་རྗེས་སུ་མཐུན་པ་ནི་སྦྱོར་ལམ་ས་བཅུ་གཉིས་ཀྱིས་གནས་སྐབས་སུ་འབྱུང་བ་ཡིན་ནོ། །གཞན་ཡང་ཐུན་མོང་གི་བྱང་ཕྱོགས་ཀྱི་ཆོས་སོ་བདུན་ནི་ཕ་རོལ་ཏུ་ཕྱིན་པའི་ཐེག་པ་དང་མཐུན་པ་ཡིན་ལ། ཐུན་མོང་མ་ཡིན་པའི་བྱང་ཕྱོགས་སོ་བདུན་ནི་རྩ་སུམ་ཅུ་སོ་བདུན་དང་། ཡི་གེ་སུམ་ཅུ་སོ་བདུན་དང་། ཁམས་སོ་བདུན་དང་། རླུང་སོ་བདུན་དབུ་མར་ཐིམ་པ་ལས་བྱུང་བའི་ཡེ་ཤེས་ཡིན་ནོ། །

གཉིས་པ་བསྒྲོད་བྱེད་ལམ་གྱི་རང་བཞིན་ལ། སོ་སོའི་སྐྱེ་བོའི་ལམ་དང་། འཕགས་པའི་ལམ་གཉིས། དང་པོ་ལ། དཀྱིལ་འཁོར་རགས་པ་ལ་གསལ་སྣང་ཅུང་ཟད་ཐོབ་ཅིང་། ཐེག་པ་གཞན་གྱིས་དགྲ་བར་མི་ནུས་པ་དེའི་ཚེ་ཚོགས་ལམ་ཆུང་ངུ་དང་། གསལ་སྣང་ཅུང་ཟད་མཆེད་པ་ན་ཚོགས་ལམ་འབྲིང་པོ་དང་།

གསལ་སྣང་རྒྱ་ཆེར་མཆེད་ཅིང་ཡི་དམ་གྱི་ཞལ་ལྟ་བར་ནུས་པ་དང་། ལས་ཚོགས་ཐོགས་མེད་དུ་གྲུབ་པ་དང་། ཐུན་མོང་གི་དངོས་གྲུབ་ཆེན་པོ་འགྲུབ་ཏུ་རུང་བ་དེའི་ཚེ་ཚོགས་ལམ་ཆེན་པོ་ཡིན་ནོ། །དེ་ལྟར་བསྐྱེད་རིམ་སྒོམ་པ་མཐར་ཕྱིན་པའི་ཡོན་ཏན་ལ་གནས་པའི་སྟེང་དུ། རྩ་ཨ་ཝ་དྷཱུ་ཏིར་རླུང་སེམས་ཐིམ་པའི་རྐྱེན་གྱིས་ཞུ་བདེའི་རང་བཞིན་ཅན་གྱི་བདེ་སྟོང་གི་ཡེ་ཤེས་ཆུང་འབྲིང་ཆེན་པོ་གསུམ་ཐོབ་པ་དེའི་ཚེ། སྦྱོར་ལམ་དྲོད་ཆུང་འབྲིང་ཆེན་པོ་གསུམ་དུ་འཇོག་པ་ཡིན། དེ་ནས་ཡེ་ཤེས་ཀྱི་སྐུ་ཞེས་བྱ་བ་རྣམ་རྟོག་དང་བྲལ་བའི་སྐུ། དཀྱིལ་འཁོར་གྱི་འཁོར་ལོ་རྒྱུན་མི་ཆད་པར་སྣང་བ་དེའི་ཚེ་སྦྱོར་ལམ་རྩེ་མོ་དང་། རང་བཞིན་བརྒྱད་ཅུའི་རྣམ་རྟོག་མངོན་འགྱུར་བ་གཏན་ནས་འགག་པ་དེའི་ཚེ་སྦྱོར་ལམ་བཟོད་པ་དང་། རྗེན་དེ་ལ་མཐོང་ལམ་གྱི་ཡེ་ཤེས་སྐྱེ་བའི་སྦྱོར་བ་བདེ་སྟོང་གི་ཡེ་ཤེས་བསྒོམ་པར་རྩོལ་བ་དེའི་ཚེ་སྦྱོར་ལམ་ཆོས་མཆོག་ཆེན་པོ་ཡིན་ནོ། །དེ་ཡང་སྔོན་དུ་བསྐྱེད་རིམ་མ་བསྒོམས་པར་རྫོགས་རིམ་བསྒོམས་པས་རླུང་སེམས་དབུ་མར་ཐིམ་པས་བདེ་སྟོང་གི་ཡེ་ཤེས་ཆུང་འབྲིང་ཆེ་གསུམ་ཐོབ་པ་དེས་ཚོགས་ལམ་ལས་མ་འདས་ལ། དེར་བསྐྱེད་རིམ་གྱིས་བོགས་དབྱུང་བའི་རྐྱེན་གྱིས་སྦྱོར་ལམ་དྲོད་ཀྱི་ཡེ་ཤེས་སྐྱེ་བར་བཤད་པ་ནི་དམིགས་གསལ་ཡིན་ནོ། །

གཉིས་པ་འཕགས་ལམ་ནི་ས་བཅུ་གཉིས་སམ་ཕྱེད་དང་བཅུ་གསུམ་གྱིས་བསྡུས་པ་ཡིན་ཅིང་། དེ་ཡང་ཐེག་པ་སྤྱི་དང་ཐུན་མོང་གི་བརྡ་ཆད་རབ་ཏུ་དགའ་བ་ལ་སོགས་པའི་མིང་དང་། རྣལ་འབྱོར་མའི་རྒྱུད་ཀྱི་ཐུན་མོང་མ་ཡིན་པའི་བརྡ་ཆད་གནས་ལ་སོགས་པའི་མིང་གིས་གསུངས་པ་ཡིན་ཏེ། ཇི་སྐད་དུ། རྒྱུད་ལས། གནས་ནི་རབ་ཏུ་དགའ་བའི་ས། །དེ་བཞིན་ཉེ་གནས་དྲི་མ་མེད། །ཞིང་ནི་འོད་

བྱེད་ཤེས་པར་བྱ། །ཉེ་བའི་ཞིང་ནི་འོད་འཕྲོ་བ། །ཚནྡྷོ་མངོན་དུ་གྱུར་པ་སྟེ། །ཉེ་བའི་ཚནྡྷོ་སྦྱངས་དཀའ་བ། །འདུ་བ་རིང་དུ་སོང་བ་སྟེ། །ཉེ་བའི་འདུ་བ་མི་གཡོ་བ། །དུར་ཁྲོད་ལེགས་པའི་བློ་གྲོས་དེ། །ཉེ་བའི་དུར་ཁྲོད་ཆོས་ཀྱི་སྤྲིན། ཞེས་དང་། མངོན་བརྗོད་བླ་མ་ལས། དཔེ་མེད་པ་དང་ཡེ་ཤེས་ལྡན། །རྡོ་རྗེ་ས་ནི་བཅུ་གསུམ་པ། ཞེས་པ་ལྷག་མ་གསུམ་གྱི་མིང་ཡང་གསུངས་ཤིང་། དེ་ཡང་གོང་གི་འཕྲོས་དང་སྦྱར་ན། འཐུང་སྤྱོད་དཔེ་མེད་ཡེ་ཤེས་ཆེ། །ཉེ་བའི་འཐུང་སྤྱོད་ཡེ་ཤེས་ལྡན། །བཅུ་གསུམ་རྡོ་རྗེ་འཛིན་པའི་ས། །ཞེས་བླ་མ་གོང་མ་རྣམས་ཀྱི་གསུང་འཕྲོས་ལས་འབྱུང་ངོ་། །དེ་ལྟར་ན་ས་རབ་ཏུ་དགའ་བའི་ཐོག་མ་དང་གནས་ཀྱི་དང་པོ་ནི་མཐོང་ལམ་ཡིན་ལ། ལྷག་མ་བཅུ་གཅིག་དང་བཅུ་གསུམ་པའི་ཕྱེད་འོག་མ་ནི་སྒོམ་ལམ་ཡིན་ནོ། །

དེ་ལྟར་ས་དེ་རྣམས་ཐོབ་པའི་རྒྱུ་ནི། རྩ་དང་ཁམས་དང་རླུང་རྣམས་དབུ་མར་ཐིམ་པ་ལས་འབྱུང་ཞིང་། དེ་ཡང་སྤྱོད་པ་དང་ཉེ་རྒྱུ་ལ་རག་ལས་པ་ཡིན་ཏེ། མ་དག་ས་བདུན་དུ་ཕྱོགས་ལས་རྣམ་རྒྱལ་གྱི་སྤྱོད་པ་ཁོ་ན་དང་། དེ་ནས་བཅུ་གཉིས་པའི་བར་ཕྱོགས་ལས་རྣམ་རྒྱལ་ཁོ་ནའམ་ཉེ་རྒྱུའི་བགྲོད་པའང་ཡོད་ལ། བཅུ་གསུམ་པའི་ཕྱེད་འོག་མ་ནི་ཉེ་རྒྱུ་ཁོ་ན་ལ་ངེས་པར་ལྟོས་པ་ཡིན་ནོ། །དེ་ཡང་ཕྱི་རོལ་དུ་ཛ་ལན་དྷ་ར་ལ་སོགས་པའི་ཡུལ་ཆེན་བཞི་བགྲོད་པ་དང་། དེ་དག་ན་གནས་པའི་དཔའ་བོ་རྣལ་འབྱོར་མ་རྣམས་ཀྱི་འདུ་བ་ཁྱད་པར་ཅན་གྱི་ཀུན་ཏུ་བཟང་པོའི་སྤྱོད་པ་སྤྱོད་པས་ནང་དུ་མི་ཕྱེད་མ་ལ་སོགས་པ་བཞི་དང་། ཁམས་དང་རླུང་རྣམས་དབུ་མར་ཐིམ་པས་ས་དང་པོའི་རྟོགས་པ་སྐྱེ་བ་ཡིན་ཅིང་། གཞན་ལའང་རིགས་འགྲེའོ། །དེ་ལྟར་ས་དང་པོ་དང་གཉིས་པ་གཉིས་སུ་ཡུལ་ཆེན་དང་།

རྩ་དང་ཁམས་དང་རླུང་གི་འཕོ་བ་བཞི་བཞི་དང་། དེ་ནས་བཅུའི་བར་ལྷག་མ་བརྒྱད་ལ་གཉིས་གཉིས་དང་། བཅུ་གཅིག་པ་དང་བཅུ་གཉིས་པ་ལ་བཞི་བཞི་དང་། བཅུ་གསུམ་པའི་ཕྱེད་འོག་མ་ལ་སྦས་པའི་རྩ་ལྔ་དང་། བདུད་བྲལ་བའི་ཁམས་དང་རླུང་རྣམས་དབུ་མར་ཐིམ་དགོས་པ་ཡིན་ནོ། །དེ་ལྟར་ས་རྣམས་ཀྱི་ཡོན་ཏན་ཕལ་ཆེ་བ་ནི་ཐེག་པ་སྤྱི་དང་མཚུངས་ཤིང་། བཅུ་གཅིག་པ་དང་བཅུ་གཉིས་པ་ནི་ས་བཅུའི་ཡོན་ཏན་ཡར་འཕེལ་གྱི་སྟེང་དུ། ཆོས་སྐུའི་ཞིང་ཁམས་ལ་དབང་འབྱོར་པ་ཞེས་བྱ་བ་ཇི་ལྟ་བའི་ཆོས་རྣམས་རྟོགས་པའི་ཡེ་ཤེས་ལྷག་པར་རྟོགས་པ་ཡིན་ནོ། །

བཅུ་གསུམ་པ་ཕྱེད་འོག་མ་ནི་ངོ་བོ་ཉིད་སྐུའི་ཞིང་ཁམས་ལ་དབང་ཐོབ་པ་ཞེས་བྱ་ཞིང་ཇི་ལྟ་བ་དང་ཇི་སྙེད་པའི་ཆོས་རྣམས་ཀྱི་གནས་ལུགས་མ་ལུས་པ་རྟོགས་པའི་ཡེ་ཤེས་དཔག་ཏུ་མེད་པ་ལྡན་པ་ཡིན་ནོ། །ས་བཅུ་གཅིག་པ་དང་བཅུ་གཉིས་པའི་ངོ་སྐལ་གྱི་ཕྱིའི་ཡུལ་ཆེན་པོ་བརྒྱད་ནི། དུར་ཁྲོད་བརྒྱད་ལ་ངོས་འཛིན་པ་དང་། བཅུ་གསུམ་པའི་ཕྱེད་འོག་མའི་ངོ་སྐལ་གྱི་ཕྱིའི་ཡུལ་ཆེན་ལྔ་ནི། རྡོ་རྗེ་གདན་དང་དེ་དང་ཉེ་བའི་ཕྱོགས་བཞིའི་ཡུལ་རྣམས་སོ། །དེ་ལྟར་རྩ་རྒྱུད་དངོས་བསྟན་ལ་ཡུལ་ཆེན་སུམ་ཅུ་རྩ་གཉིས་དང་། ནང་གི་ལུས་ལ་སྦྱར་བ་ཡོད་ཀྱང་། བདེ་མཆོག་ལ་ཉེར་བཞིར་གསུངས་པ་རྩ་མི་ཕྱེད་མ་ལ་སོགས་པ་དང་རིམ་པ་བཞིན་དུ་སྦྱར་བ་ནི། སམ་བྷུ་ཊི་ནས་གསུངས་པ་དང་གུར་བརྒྱགས་པ་ལས་ཤེས་པར་བྱའོ། །

གཉིས་པ་མན་ངག་གི་ཁ་བསྐང་བ་ལ། ལྟ་གྲུབ་བརྒྱད་ངོས་བཟུང་བ་དང་། དེ་ལ་ཇི་ལྟར་ཁྲིད་པའི་ཚུལ་ལོ། །དང་པོ་ལ་སོ་སྐྱེས་ལམ་དུ་ལྟ་བ་བཞི་དང་།

འཕགས་ལམ་དུ་འགྲུབ་མཐའ་བཞིའོ། །དང་པོ་བུམ་དབང་གི་ལྟ་བ་མི་རྟོག་པ་གཙོ་ཆེ་བ་ངོ་བོ་ཉིད་དང་། གསང་དབང་གི་ལྟ་བ་གསལ་བ་གཙོ་ཆེ་བ་རང་བྱུང་གི་ཡེ་ཤེས་དང་། ཤེས་རབ་ཡེ་ཤེ་དབང་གི་ལྟ་བ་བདེ་བ་གཙོ་ཆེ་བ་ཡས་བརྟན་གྱི་དགའ་བ་བཞི་དང་། དབང་བཞི་པའི་ལྟ་བ་བདེ་སྟོང་གཉིས་སུ་མེད་པ་མས་བརྟན་གྱི་དགའ་བ་བཞིའོ། །དང་པོ་ལ་དབྱེ་ན། སྣང་ཕྱོགས་ཀྱི་ངོ་བོ་ཉིད་ཀྱི། སྟོང་ཕྱོགས་ཀྱི་ངོ་བོ་ཉིད་དང་། ཟུང་འཇུག་གི་ངོ་བོ་ཉིད་གསུམ་མོ། །དེ་དག་ནི་དཀྱིལ་འཁོར་བསྒོམས་པ་དང་འབྲེལ་བའི་སྣང་ཉམས་དང་། སྟོང་ཉམས་དང་། སྣང་སྟོང་ཟུང་འཇུག་གི་ཉམས་རྣམས་སོ། །དེ་གསུམ་ཅར་ཡིད་ཀུན་བརྟགས་དང་བྲལ་བའི་ཆོས་ཉིད། མི་རིགས་པ་ལས་ལོག་པའི་ཆོས་ཅན། ངོ་བོ་གཅིག་ཚུལ་གྱི་ལྡོག་པ་ཐ་དད་པ་སྟེ་མཚན་ཉིད་གསུམ་དུ་གསུངས་སོ། །གཉིས་པ་ལ་རང་བྱུང་ཞེས་པའི་དོན་ཕྱི་རོལ་གྱི་རྐྱེན་གཞན་ལ་མ་ལྟོས་པ་ཡིན་ལ། དེ་ལ་ཉོན་མོངས་རང་བྱུང་། རྣམ་རྟོག་རང་བྱུང་དང་། སྤྲེལ་གཞི་རང་བྱུང་། གསལ་ཞིང་ཡངས་ལ་རང་བྱུང་ཆེན་པོའི་ཡེ་ཤེས་སོ། །དང་པོ་ནི། རྩ་རླུང་ཐིག་ལེའི་ཁྱད་པར་འགའ་ཞིག་དབང་བསྒྱུར་ཐོབ་པས་རྟེན་འབྲེལ་གྱིས་ཉོན་མོངས་དུག་ལྔ་ཤུགས་དྲག་པོ་ལྷར་སྣང་བའི་ལམ་གྱི་ཡེ་ཤེས་དང་གཉིས་པ་རྣམ་རྟོག་ཤུགས་དྲག་པོ་ལྷར་སྣང་བའི་ལམ་གྱི་ཡེ་ཤེས་དང་། གསུམ་པ་ཉམས་མཐོ་དམན་གསལ་མི་གསལ། བདེ་སྡུག་འདྲེས་མར་སྣང་བ་དང་། བཞི་པ་གསལ་སྟོང་གི་ཡེ་ཤེས་མཐའ་དབུས་མེད་པར་འཆར་བ་རྣམས་སོ། །གསུམ་པ་ནི་ཡས་བརྟན་གྱི་དགའ་བ་བཞི་སྟེ། དེ་དག་ལ་ཡང་། གནས་ལ་ལྟོས་པ་བཞི་དང་། ལུས་ལ་ལྟོས་པ། སྦྱང་བྱ་ལ་ལྟོས་པ། ངོ་བོ་ཉིད་ལ་ལྟོས་པར་དབྱེ་བས་བཅུ་དྲུག་གོ །དང་པོ་ནི། སྤྱི་བོའི་ཧཾ་ཡིག་ཞུ་བ

ལས་བྱུང་བའི་བྱང་ཆུབ་ཀྱི་སེམས་མགྲིན་པ། སྙིང་ག །ལྟེ་བ། གསང་གནས་རྣམས་སུ་བརྟན་པར་བྱ་བའི་དུས་སུ་བདེ་བ་འཆར་བ་ཡིན་ནོ། །གཉིས་པ་ལུས་ལ་ལྟོས་པ་ནི། ཕྱི་རོལ་གྱི་བྱ་བ་ལ་ལྟོས་པའི་བདེ་བ་དང་། གཉིས་སྦྱོར་གྱི་བྱ་བ་ལས་ཐོབ་པའི་བདེ་བ་དང་། བསྲུབས་པ་ལས་བྱུང་བའི་བདེ་བ་དང་། བྱང་ཆུབ་ཀྱི་སེམས་བརྟན་པར་བྱས་པའི་བདེ་བ་སྟེ་སྐད་ཅིག་མ་རིམ་པ་བཞི་ལ་ལྟོས་པ་ཡིན་ནོ། །

གསུམ་པ་སྤང་བྱ་ལ་ལྟོས་པ་ནི་ཕྱི་རོལ་གཟུང་བའི་རྣམ་རྟོག་རགས་པ་འགགས་པ་དང་། རིག་མར་འཛིན་པའི་རྣམ་རྟོག་འགགས་པ་དང་། བདག་ཏུ་འཛིན་པའི་རྣམ་རྟོག་མངོན་གྱུར་པ་འགགས་པ་དང་། གཟུང་འཛིན་གྱི་རྣམ་རྟོག་ཕྲ་རགས་མངོན་གྱུར་པ་འགགས་པ་སྟེ་བཞིའོ། །བཞི་པ་ངོ་བོ་ཉིད་ལ་ལྟོས་པ་ནི། བདེ་སྟོང་གི་ཡེ་ཤེས་ཆུང་ངུ་དང་། འབྲིང་དང་། ཆེན་པོ་དང་། ཆེན་པོའི་ཆེན་པོ་རྣམས་ཡིན་ནོ། །བཞི་པ་དབང་བཞི་པའི་ལྟ་བ་བདེ་སྟོང་གཉིས་སུ་མེད་པའི་མས་བརྟན་གྱི་དགའ་བ་བཞི་ནི། ཇི་སྐད་དུ། རྒྱུ་མཐུན་པས་ནི་སྐྲ་དཀར་འཛོམས། །རྣམ་པར་སྨིན་པའི་སྟོབས་སྐྱེར་བྱེད། །སྐྱེས་བུ་བྱེད་པས་རྣམ་པར་འཕེལ། །དྲི་མ་མེད་པས་འཆི་མེད་འགྱུར། །ཞེས་གསུངས་པ་ལྟར་འབྲས་བུ་བཞི་སྟེ། དེ་ཡང་ནོར་བུ་ནས་ལྟེ་བའི་བར་བྱང་སེམས་ཀྱིས་གང་ཞིང་བརྟན་པར་བྱས་པ་ནི་རྒྱུ་མཐུན་པའི་འབྲས་བུ་སྟེ། སྐྲ་དཀར་ལ་སོགས་པ་རྒས་པ་མི་འབྱུང་བ་དང་། དེ་ཉིད་སྙིང་གར་བརྟན་པར་བྱས་པ་ནི་རྣམ་སྨིན་གྱི་འབྲས་བུ་སྟེ། སེམས་ཡེ་ཤེས་ཀྱི་སྟོབས་སུ་གྱུར་པས་ལུས་སྲིད་མེད་ཀྱིས་བུའི་སྟོབས་དང་ལྡན་པ་ཡིན་ནོ། །དེ་ཉིད་མགྲིན་པའི་བར་དུ་བརྟན་པར་བྱས་པ་ནི། སྐྱེས་བུ་བྱེད་པའི་འབྲས་བུ་སྟེ། ཆོས་

ཐམས་ཅད་ལ་བློ་གྲོས་འཕེལ་ཤིང་ཐོགས་མེད་དུ་ཆོས་སྟོན་ནུས་པ་དང་། དེ་ཉིད་སྤྱི་བོའི་བར་དུ་བརྟན་པར་བྱས་པ་ནི་བྲལ་བའི་འབྲས་བུ་སྟེ། ཐ་མལ་པའི་ལུས་གནས་གྱུར་ནས་འཇའ་ལུས་རྡོ་རྗེའི་སྐུ་འགྱུར་པ་ཡིན་ནོ། །

གཉིས་པ་འཕགས་ལམ་དུ་གྲུབ་མཐའ་བཞི་ཞེས་བྱ་བ་ནི་གྲུབ་འབྲས་ཏེ། སོ་སོའི་སྐྱེ་བོའི་གནས་སྐབས་སུ་དབང་བཞིའི་ལམ་བསྒོམས་པའི་འབྲས་བུ་ཡིན་པས་སོ། །རྣམ་པ་གཅིག་ཏུ་ན། གྲུབ་པ་ནི་མཆོག་གི་དངོས་གྲུབ་ཡིན་ལ། མཐར་ཐུག་གི་འབྲས་བུ་དེ་དང་ཉེ་བས་གྲུབ་པའི་མཐའ་ཞེས་བྱའོ། །དེ་ལ་དབྱེ་ན། བུམ་དབང་གི་གྲུབ་མཐའ་འཁོར་འདས་དབྱེར་མེད། གསང་དབང་གི་གྲུབ་མཐའ་མ་འདྲེས་ཡོངས་རྫོགས། ཤེར་དབང་གི་གྲུབ་མཐའ་བདེ་སྟོང་རྒྱ་ཆུང་བ། དབང་བཞི་པའི་གྲུབ་མཐའ་བདེ་སྟོང་རྒྱ་ཆེ་བ་དང་བཞིའོ། །དང་པོ་ནི། ས་དང་པོ་ནས་དྲུག་པའི་བར་ཡིན་ཏེ། འཁོར་འདས་མཉམ་པ་ཉིད་དུ་རྟོགས་པའི་ཡེ་ཤེས་ལ་གཙོ་བོར་བྱེད་པས་འཁོར་འདས་དབྱེར་མེད་ཅེས་བྱའོ། །གཉིས་པ་ནི། ས་བདུན་པ་ནས་བཅུའི་བར་རྣམས་ཡིན་ཏེ། སོ་སོར་ཡང་དག་པར་རིག་པ་བཞི་ལ་དབང་འབྱོར་བས་སེམས་ཅན་སོ་སོའི་བསམ་པ་དང་མཐུན་པ་དང་། འགྲོ་བ་སོ་སོའི་སྐད་དང་མཐུན་པའི་ཆོས་སོ་སོར་མ་འདྲེས་པ་སྟོན་པར་ནུས་པས་ན་མ་འདྲེས་པ་ཡོངས་སུ་རྫོགས་པ་ཞེས་བྱའོ། །གསུམ་པ་ནི། ས་བཅུ་གཅིག་པ་དང་བཅུ་གཉིས་པ་ཡིན་ཏེ། འདི་དག་ནི་བདེ་སྟོང་གི་ཡེ་ཤེས་ཀྱི་ཡུལ་ཚད་དང་བཅས་པའི་ཕྱིར་བདེ་སྟོང་རྒྱ་ཆུང་བ་ཞེས་བྱའོ། །བཞི་པ་ནི། བཅུ་གསུམ་པའི་ཕྱེད་འོག་མ་ནི་སྐད་ཅིག་མ་གཅིག་གིས་བརྟན་གཡོ་ཐམས་ཅད་ལ་ཁྱབ་པར་ནུས་པའི་ཕྱིར་བདེ་སྟོང་རྒྱ་ཆེ་བ་ཞེས་བྱའོ། །ས་འདི་དག་ཏུ་ཡོན་ཏན་དཔག་ཏུ་མེད་པ་དང་ལྡན་པའི་ཕྱིར་

གྲུབ་མཐའ་ལ་རྟགས་སུ་ཤར་བ་ཞེས་བྱའོ། །གཉིས་པ་དེ་ལ་ཇི་ལྟར་འཕྲིད་ཚུལ་ནི། ཚོགས་སྦྱོར་གྱི་ལམ་མཐའ་དག་ཁམས་འདུས་པ་གསུམ་དང་། འཇིག་རྟེན་ལས་འདས་པའི་ལམ་གྲུབ་མཐའ་བཞིའི་བསྟུས་པ་ལྟར་ཏེ། དེ་ལ་ཁྲིད་ལུགས་གསུམ་དང་། བསྒྲོད་ལུགས་གཉིས་ཀྱིས་དང་པོ་རླུང་གི་ལམ་ཁྲིད་པའི་ཚུལ་ནི། ཁམས་འདུས་པ་དང་པོར་གནོད་པ་དང་བཅས་པའི་ལམ་ཁྲིད་པ་དང་། འདུས་པ་གཉིས་པ་ཕན་གནོད་མེད་པར་ལམ་ཁྲིད་པ་དང་། འདུས་པ་གསུམ་པར་ཕན་པ་དང་བཅས་པའི་ལམ་ཁྲིད་པ་སྟེ་དེ་དག་ནི་འཇིག་རྟེན་ཆོས་མཆོག་མན་ཆད་ཀྱི་ལམ་ཆོད་པའོ། །འཇིག་རྟེན་ལས་འདས་པའི་གནས་སྐབས་སུ་ཡང་གྲུབ་མཐའ་དང་པོར་ཟག་པ་མེད་པའི་རླུང་གི་ལམ་ཁྲིད་པ་དང་། གཉིས་པར་དབང་པོ་ལྔའི་རླུང་གི་ལམ་ཁྲིད་པ་དང་། གསུམ་པར་སྟོབས་ལྔའི་རླུང་གི་ལམ་ཁྲིད་པ་དང་། བཞི་པར་སྲོག་རྩོལ་རབ་ཏུ་ཐིམ་པའི་རླུང་གི་ལམ་ཁྲིད་པ་སྟེ། དེ་ལྟར་རླུང་གི་བགྲོད་པ་མ་ལུས་པ་ཐིམ་པས་སངས་རྒྱས་ཀྱི་སར་ཡེ་ཤེས་ཀྱི་རླུང་འབའ་ཞིག་ཏུ་གྱུར་པ་ཡིན་ནོ། །

གཉིས་པ་ཐིག་ལེའི་ལམ་ཁྲིད་ཚུལ་ལ། འདུས་པ་དང་པོར་ཁམས་དྭངས་སྙིགས་མ་ཕྱེད་པར་ལམ་ཁྲིད་པ་དང་། གཉིས་པར་ཅུང་ཟད་ཕྱེད་པས་ཁྲིད་པ་དང་། གསུམ་པ་དྭངས་སྙིགས་ཕྱེད་པར་ཁྲིད་པ་སྟེ་གསུམ་དུ་ཡོད་ཅིང་། འཇིག་རྟེན་ལས་འདས་པའི་སྐབས་སུའང་གྲུབ་མཐའ་དང་པོར་ཁམས་དྭངས་མའི་ལམ་ཁྲིད་པ་དང་། གཉིས་པ་ཐིག་ལེའི་བདུད་རྩི་ལམ་ཁྲིད་པ་དང་། གསུམ་པར་དྭངས་མ་ཆེན་པའི་ལམ་ཁྲིད་པ་དང་། བཞི་པར་དྭངས་མའི་དྭངས་མས་ལམ་ཁྲིད་པ་སྟེ། དེ་ནས་ཐིག་ལེའི་བགྲོད་པ་ཐམས་ཅད་ཐིམ་པས། ཁམས་དྭངས་མ་མཆོག

འབའ་ཞིག་ཏུ་གྱུར་པ་ཡིན་ནོ། །གསུམ་པ་རྒྱ་ཡི་གེའི་ལམ་ཁྲིད་ཚུལ་ནི། འདུས་པ་གསུམ་ལ་མ་ངེས་པ་འཁྲུལ་སྣང་ལ་བརྟེན་ནས་ལམ་ཁྲིད་ཚུལ་དང་། ངེས་པ་མཐོང་སྣང་ལ་བརྟེན་ནས་ལམ་ཁྲིད་ཚུལ་དང་། ཤིན་ཏུ་ངེས་པ་གསལ་སྣང་ལ་བརྟེན་ནས་ལམ་ཁྲིད་པའོ། །འཕགས་ལམ་སྐབས་སུ་གྲུབ་མཐའ་བཞི་ལ། ཡི་གེའི་སྦྱོར་བས་ཐུང་ཟད་དག་པའི་ལམ་ཁྲིད་ཚུལ་དང་། ཡི་གེའི་སྦྱོར་བས་ཕལ་ཆེར་དག་པའི་ཁྲིད་ཚུལ་དང་། ཡི་གེའི་སྦྱོར་བས་དག་པའི་ལམ་ཁྲིད་པའི་ཚུལ་དང་། ཡི་གེའི་སྦྱོར་བས་ཆེར་དག་པའི་ཁྲིད་ཚུལ་ཏེ་བཞི་ཡོད་ཅིང་། དེ་ནས་རྒྱ་ཡི་གེའི་བགྲོད་པ་ཐིམ་པས་མི་ཤིགས་པ་མཆོག་ཏུ་གྱུར་པ་ཡིན་ནོ། །

གཉིས་པ་བགྲོད་ལུགས་གཉིས་ནི། ལམ་ལྟར་ན་ལམ་ལྔ་དང་ས་བཅུ་གསུམ་མོ། །བྱང་ཕྱོགས་ལྟར་བགྲོད་ན་བྱང་ཆུབ་ཀྱི་ཕྱོགས་དང་མཐུན་པའི་ཆོས་སུམ་ཅུ་རྩ་བདུན་ནོ། །གཉིས་པ་བསྒྲུབ་བྱ་འབྲས་བུའི་ངོ་བོ་ནི། བླ་མ་གོང་མའི་མན་ངག་ལས། ཇི་སྐད་དུ། གནས་ཡོངས་གྱུར་དང་ཡེ་ཤེས་སྐུ། །མི་གནས་མྱ་ངན་འདས་ཉིད་དང་། །གཉིས་སུ་མེད་པ་ཉིད་དང་ནི། །མཛད་པ་རྒྱུན་མི་འཆད་པས་བསྡུས། །ཞེས་གསུངས་པ་ལྟར་དོན་ཚན་དྲུག་དང་། སྐུ་དང་ཡེ་ཤེས་ཀྱི་ཡན་ལག་བཤད་པ་བཅུ་བ་སྟེ་བདུན་ནོ། །དང་པོ་གནས་ཡོངས་སུ་གྱུར་པ་ནི། ཆོས་ཀྱི་དབྱིངས་རང་བཞིན་གྱི་ཆ་ནས་གནས་གྱུར་པ་མེད་ཀྱང་ཀུན་རྫོབ་ཀྱི་ཆ་ནས་གནས་གྱུར་པ་སྟེ། ཀུན་གཞིའི་རྣམ་ཤེས་གནས་གྱུར་པ་མེ་ལོང་ལྟ་བུའི་ཡེ་ཤེས། ཉོན་ཡིད་གནས་གྱུར་པ་མཉམ་པ་ཉིད་ཀྱི་ཡེ་ཤེས། ཡིད་ཀྱི་རྣམ་ཤེས་གནས་གྱུར་པ་སོར་རྟོག་ཡེ་ཤེས། སྒོ་ལྔའི་རྣམ་ཤེས་གནས་གྱུར་པ་བྱ་བ་གྲུབ་པའི་ཡེ་ཤེས། ཆོས་ཀྱི་དབྱིངས་ཤིན་ཏུ་དྲི་མ་མེད་པར་གྱུར་པ་ཆོས་དབྱིངས་ཡེ་ཤེས་ཏེ་མདོ་དང་

ཐུན་མོང་གི་གནས་འགྱུར་གྱི་རྣམ་བཞག་དང་། ཕུང་པོ་ལྔ་རྒྱལ་བ་རིགས་ལྔར་གནས་འགྱུར་པ་དང་། ཉོན་མོངས་པ་དྲུག་ལྔ་ཡེ་ཤེས་ལྔར་གནས་འགྱུར་པ་དང་། སྐྱེ་མཆེད་བཅུ་གཉིས་སེམས་དཔའ་སེམས་མའི་དཀྱིལ་འཁོར་དུ་གནས་འགྱུར་པ་དང་། ལུས་རྩ་གནས་སྤྲུལ་སྐུར་གནས་འགྱུར་པ་དང་། ཡི་གེ་ལོངས་སྐུར་གནས་འགྱུར་པ་དང་། ཁམས་ཆོས་སྐུར་གནས་འགྱུར་པ་དང་། སྙིང་པོ་ཡེ་ཤེས་ངོ་བོ་ཉིད་སྐུར་གནས་འགྱུར་པ་སྟེ། ཐུན་མོང་མ་ཡིན་པའི་གནས་འགྱུར་གྱི་རྣམ་བཞག་གོ །

གཉིས་པ་ཡེ་ཤེས་ནི། གོང་དུ་མངོན་བྱང་གི་སྐབས་སུ་བཤད་ཟིན་པའི་ཡེ་ཤེས་ལྔ་དང་། སྟོབས་བཅུ་ལ་སོགས་པ་སངས་རྒྱས་ཀྱི་ཡོན་ཏན་དཔག་ཏུ་མེད་པ་ཡིན་ལ། དེ་ཡང་ཡེ་ཤེས་ལྔ་སྐུ་གསུམ་གྱི་བསྡུས་པ་ཡིན་ཏེ། ཆོས་དབྱིངས་ཡེ་ཤེས་ནི་ཆོས་སྐུ་དང་། བྱ་གྲུབ་ཡེ་ཤེས་ནི་སྤྲུལ་སྐུ། ཡེ་ཤེས་གཞན་རྣམས་ནི་ལོངས་སྐུས་བསྡུས་པ་ཡིན་ནོ། །དེ་ཡང་བདེ་མཆོག་སྡོམ་འབྱུང་ལས། ཡང་སངས་རྒྱས་ཀྱི་ས་དེ་ཉིད་ལ་རྡོ་རྗེ་གུར་དང་སངས་རྒྱས་ཀྱི་སའི་དགོངས་པ་ལྟར་ཡེ་ཤེས་ལྔས་སངས་རྒྱས་ཀྱི་ས་ཐམས་ཅད་བསྡུས་པར་གསུངས། ཞེས་གསུངས་ཤིང་། ལྷོན་ཤིང་ལས་ཀྱང་དེ་བཞིན་དུ་གསུངས་ལ། འདིའི་སྐབས་ཀྱི་སངས་རྒྱས་ཀྱི་སའི་དགོངས་པ་ཞེས་གསུངས་པ་ནི། མདོ་སྡེ་སངས་རྒྱས་ཀྱི་ས་ཡིན་པའི་ཕྱིར་མདོ་ལུགས་ལ་ཡེ་ཤེས་ལྔ་མེད་པར་འདོད་པ་ནི། རྗེ་བཙུན་གོང་མ་རྣམས་ཀྱིས་དགོངས་པ་བསྐངས་པ་མ་ཡིན་ནོ། །

གསུམ་པ་ནི། སྐུ་གསུམ་གྱི་སྟེང་དུ་ངོ་བོ་ཉིད་སྐུའི་བསྣན་པས་བཞིའོ། །དེའི་སྟེང་དུ་བདེ་བ་ཆེན་པོའི་སྐུ་བསྣན་པས་ལྔའོ། །བཞི་པ་ནི་མི་གནས་པའི་མྱང་འདས་ནི་ཆོས་སྐུས་སྲིད་པའི་མཐའ་ལ་མི་གནས་པ་དང་། ལོངས་སྐུ་སྟོན་པའི་སྒོ

ནས་མྱང་འདས་ཀྱི་མཐའ་ལ་མ་གནས་པ་ཉིད་ཡིན་ནོ། །ལྷ་བ་གཉིས་སུ་མེད་པ་ནི་ཟུང་དུ་འཇུག་པ་སྟེ། སྐུ་དཀྱིལ་འཁོར་གྱི་འཁོར་ལོ་སྣང་བ་དང་། ཐུགས་རྣམ་པར་མི་རྟོག་པའི་ཡེ་ཤེས་ལྷག་ཆ་ཐ་དད་ཀུང་ཡེ་ཤེས་གཅིག་གི་རྣམ་རོལ་ཡིན་ནོ། །

དྲུག་པ་ནི། སྐུ་གསུང་ཐུགས་ཀྱི་མཛད་འཕྲིན་ཏེ། གདུལ་བྱ་གང་ལ་གང་འདུལ་དུ་སྟོན་པ་དང་། བརྟན་གཡོ་ཐམས་ཅད་ཀྱི་རྣམ་པར་སྟོན་པ་དང་། དུས་སྲིད་པ་ཇི་སྲིད་ཀྱི་བར་དུ་རྒྱུན་མི་འཆད་པར་འབྱུང་བའོ། །བདུན་པ་ནི། ཡེ་ཤེས་ལྷ་དང་ཡན་ལག་བདུན་ཡང་སྐུ་གསུམ་གྱིས་བསྡུས་པ་ཡིན་ཏེ། ཇི་སྐད་དུ། སློབ་དཔོན་ངག་དབང་གྲགས་པས། ལོངས་སྤྱོད་རྫོགས་དང་ཁ་སྦྱོར་བདེ་ཆེན་རང་བཞིན་མེད། །སྙིང་རྗེས་ཡོངས་གང་རྒྱུན་མི་འཆད་དང་འགོག་པ་མེད། །ཡན་ལག་བདུན་བཤད་དོན་དང་ལྡན་པའི་བསྒྲུབ་བྱ་འདིར། །བདག་འདོད་ཚད་མས་ཡོངས་གོམས་བློ་ཅན་རྣམས་ཀྱིས་བསྟགས། །ཞེས་གསུངས་པ་ལྟར། ཁ་སྦྱོར་ལ་སོགས་པ་ཡན་ལག་དང་པོ་གསུམ་ལོངས་སྐུ་དང་། རང་བཞིན་མེད་པའི་ཡན་ལག་ནི་ཆོས་སྐུ་དང་། ཕྱི་མ་གསུམ་ནི་སྤྲུལ་པའི་སྐུའོ། །དེ་ལྟ་བུའི་ཡན་ལག་བདུན་ལྡན་ཚོགས་གཉིས་རྫོགས་པའི་སངས་རྒྱས་དངོས་དང་རྡོ་རྗེ་འཆང་ཞེས་བྱ་ལ། ཕ་རོལ་ཏུ་ཕྱིན་པའི་ལམ་གྱི་རང་འབྲས་ཀྱི་སངས་རྒྱས་ནི། སངས་རྒྱས་ཀྱི་མཚན་དང་ལྡན་པ་ཙམ་སྟེ། ས་བཅུ་པ་ལས་མི་འདའ་བའོ། །སཾཔུ་ཊི་ལས། གང་དག་བསམ་གྱིས་མི་ཁྱབ་པའི་གནས་ཐོབ་པ་དེ་དག་བདེ་བར་གཤེགས་པ་སྟེ། སངས་རྒྱས་ཡིན་ལ་མཚན་གཞི་མཚོན་པ་ནི་རྡོ་རྗེ་སེམས་དཔའ་ཡང་དག་པའོ། །ཞེས་གསུངས་སོ། །འདིའི་སྐབས་ཀྱི་བསམ་གྱིས་མི་ཁྱབ་པའི་གནས་ནི་ཁ་སྦྱོར

དང་བདེ་བ་ཆེན་པོའི་གནས་ཡིན་ཅིང་། མཚན་གཞི་མཚོན་པར་བྱེད་པ་ནི། ཆོས་ཐམས་ཅད་གཟིགས་ཤིང་མཁྱེན་པའི་དོན་ཏོ། །

ཐམས་ཅད་མཁྱེན་པའི་ལམ་བཟང་བདུད་རྩིའི་མཚོ། །ཡི་གེའི་སར་འཕོད་དགེ་བ་གང་བསགས་དེས། །འགྲོ་བའི་ཡིད་མཁར་ཀུན་མཁྱེན་ཟླ་འོད་ཀྱིས། །དགྱེས་པའི་རྡོ་རྗེ་རབ་རྒྱས་རྒྱུར་གྱུར་ཅིག །

ཅེས་པ་འདི་ནི་རྗེ་བཙུན་ཐམས་ཅད་མཁྱེན་པས་འཇམ་དབྱངས་ཀུན་དགའ་སྙིང་པོའམ་མཚན་གཞན་ཏཱ་ར་ནཱ་ཐའི་ཞལ་སྔ་ནས་གསུངས་པ་ཇི་ལྟར་ཟིན་པ་བཞིན་དམ་པ་དེ་ཉིད་ཀྱི་ཞབས་རྡུལ་སྤྱི་བོས་ལེན་པའི་དགེ་སློང་དཔལ་ལྡན་ཤཱཀྱ་བསྟན་འཛིན་གྱིས་བྲིས་པའོ།། །།དགེའོ།། བཀྲ་ཤིས།།

༄༅། །དཔལ་ཀྱི་རྡོ་རྗེའི་བསྐྱེད་རིམ་གྱི་རྣམ་བཤད་རིག་འཛིན་གཞོན་ནུའི་རོལ་རྩེད་ཅེས་བྱ་བ་རྒྱུད་དོན་མཐའ་དག་གསལ་བ་བཞུགས།

ཛཱ་ཡནྟུ། རྒྱལ་ཀུན་ཐུགས་རྗེའི་རང་གཟུགས་དུར་སྒྲིག་གི །ཚོན་རྒྱས་རབ་དཀར་སྔགས་པའི་བཟློས་གར་མཁན། །སྙིང་པོའི་དོན་མཆོག་རྩོལ་བའི་དཔའ་བོ་སྟེ། །ཁྱབ་བདག་རིགས་བརྒྱའི་མགོན་པོར་ཕྱག་བགྱིའོ། །ཤེས་བྱའི་མཐའ་གྲུ་འཛམ་པའི་མཁྱེན་པ་ལ། །བློ་གྲོས་གཏེར་བའི་ལྷ་ཞེས་འོད་སྟོང་ཅན། །སྨིངས་པའི་སྨུག་རུམ་འཛོམས་ལ་ཟླ་བྲལ་བ། །ཡོངས་འཛིན་ཏྲ་བདུན་རྒྱལ་པོ་ཁྱོད་མིན་སུ། །གང་ཡང་འདི་ནི་རྣམ་དཔྱོད་ཡངས་པའི་གཞུ། །གྱེན་དུ་བླངས་ལས་ལེགས་བཤད་ཉག་ཕྲན་སོགས། །དཔྱུང་པའི་ཡལ་གར་བཟུང་ནས་སྟོན་རབས་ཀྱི། །གཞུང་ལུགས་རྣམ་པར་འབིགས་འདི་ལན་བརྒྱར་འཕང་། །གསང་ཆེན་རྒྱུད་སྡེའི་ཟབ་དོན་དཀྵ་ཧྲི། །བསྐུལ་མཁས་དབྱུག་གུའི་འབྲེད་པ་མང་བསྟེན་ཀྱང་། །འཕྲུལ་མེད་ལམ་འདིས་ལུགས་ངན་འབྲུག་སྒྲའི་བྲུག །འགོག་ནུས་འདི་ལ་གྲོགས་དག་ཡི་རང་བྱོས། །

ཞེས་མཆོད་པར་བརྗོད་ཅིང་བཤད་པར་དམ་བཅའ་བ་སྔོན་དུ་བཏང་ནས། འདིར་རྒྱུད་ཀྱི་རྒྱལ་པོ་ཀྱཻ་རྡོ་རྗེ་ལས་བརྩམས་ཏེ། རིམ་པ་གཉིས་ཀྱི་རྣམ་བཞག་ཅུང་ཟད་འཆད་པ་ལ། རྒྱུད་ཀྱི་མངོན་པར་རྟོགས་པ་མདོ་ཙམ་བསྟན་པ་དང་། རིམ་གཉིས་བྱེ་བྲག་ཏུ་བཤད་པའོ། །དང་པོ་ལ་རྗོད་བྱེད་ཚིག་གི་རྒྱུད་རྣམ་པར་

གཞག་པ་དང་། བརྗོད་བྱ་དོན་གྱི་རྒྱུད་ངེས་པར་བྱ་བའོ། །དང་པོ་ལ། རྒྱུད་འདི་ཉིད་རྒྱུད་སྡེ་གང་དུ་གཏོགས་པ་དང་། གསུང་པ་པོ་སྟོན་པའི་ཆེ་བ། རྒྱུད་ཉིད་ངེས་བཟུང་བའོ། །དང་པོ་ནི། འོ་སྐོལ་གྱི་སྟོན་པས་ལེགས་པར་གསུངས་པའི་ཆོས་ཐམས་ཅད་ཀྱི་སྙིང་པོ། གསང་སྔགས་རྡོ་རྗེ་ཐེག་པའི་རྒྱུད་ཐམས་ཅད་ཀྱང་རྒྱུད་སྡེ་བཞིར་འདུས་པ་ཡིན་ཏེ། རྡོ་རྗེ་གུར་ལས། དམན་པ་རྣམས་ལ་བྱ་བའི་རྒྱུད། །བྱ་མིན་རྣལ་འབྱོར་དེ་ལྷག་ལ། །སེམས་ཅན་མཆོག་ལ་རྣལ་འབྱོར་མཆོག །རྣལ་འབྱོར་བླ་མེད་དེ་ལྷག་ལའོ། །ཞེས་གསུངས་པ་ལྟར་ལས། འདི་རྣལ་འབྱོར་བླ་ན་མེད་པའི་རྒྱུད་དོ། །དེ་ལ་ཡང་ཐབས་ཀྱི་རྒྱུད། ཤེས་རབ་ཀྱི་རྒྱུད་གཉིས་སམ། ཕ་རྒྱུད། མ་རྒྱུད། གཉིས་མེད་ཀྱི་རྒྱུད་གསུམ་དུ་གྲགས་པ་ལ། འདི་མ་རྒྱུད་ཁྱད་པར་ཅན་ནི། གཉིས་མེད་ཀྱི་རྒྱུད་ཡིན་ཅེས་འཆད་ལ། དེ་ལས་ཀྱང་སྙིང་པོར་གྱུར་པ་ཀྱཻ་རྡོ་རྗེའི་རྒྱུད་དོ། །

གཉིས་པ་ལ་སྤྱིར་གསང་སྔགས་ཀྱི་རྒྱུད་ཐམས་ཅད་ཁ་སྦྱོར་བ་ལ་སོགས་པའི་ཡན་ལག་བདུན་ལྡན་གྱི་རྡོ་རྗེ་འཆང་ཆེན་པོས་གསུངས་པ་ཡིན་ཅིང་། དེ་ལས་ཀྱང་རྒྱུད་འདི་ཉིད་ནི་དག་བྱ་དག་བྱེད་ཀྱི་ཆོས་དུ་མས་ཁྱད་པར་དུ་འཕགས་པའི་སྙིང་པོ་ཀྱཻ་རྡོ་རྗེ་ཞལ་བརྒྱད་ཕྱག་བཅུ་དྲུག་པའི་རྣམ་པ་ཅན་གྱིས་གསུངས་པར་བླ་མ་གོང་མ་རྣམས་བཞེད་དོ། །དེ་ཡང་དག་པའི་འཁོར་གྱི་ནང་དུ་འདུས་པའི་སངས་རྒྱས་རྣམས་ཀྱིས་ཀྱང་ཧེ་རུ་ཀའི། རྣམ་པར་གསུངས་པ་ཡིན་ཀྱང་། བར་བར་དུ་ནུབ་པར་གྱུར་པ་ལས། འོ་སྐོལ་གྱི་སྟོན་པས་བླ་ན་མེད་པ་ཡང་དག་པར་རྫོགས་པའི་བྱང་ཆུབ་ཏུ་མངོན་པར་རྫོགས་པར་སངས་རྒྱས་པའི་ཚུལ་བསྟན་པའི་ཚེ་འོག་མིན་དུ་ལོངས་སྐུའི་རྟེན་དང་། བྱང་ཆུབ་ཀྱི་སྙིང་པོ་རྡོ་རྗེ་གདན་དུ་

སྤྲུལ་པ་ཧེ་རུ་ཀའི་སྐུར་བཞེངས་ནས་བདུད་ཀྱི་སྡེ་བཅོམ་སྟེ། དཔའ་བོ་དང་རྣལ་འབྱོར་མ་དང་། ལྷ་དང་། ཀླུ་ལ་སོགས་པ་སྐལ་བ་དང་ལྡན་པའི་གདུལ་བྱ་རྣམས་ལ་རྒྱུད་འདི་ཉིད་གསུངས་པ་ཡིན་ནོ། །

གསུམ་པ་རྒྱུད་ཉིད་ངོས་བཟུང་བ་ལ། རྒྱུད་རྒྱས་པ་དང་། བསྡུས་པའི་རྒྱུད་དོ། །དང་པོ་ནི། རྡོ་རྗེ་གུར་ལས། འབུམ་ཕྲག་ལྔ་བདག་གི་རྡོ་རྗེ། །ལས་ནི་དཀྱིལ་འཁོར་ལྔ་གསུངས་པ། །ཞེས་གསུངས་པ་ལྟར། རྡོ་རྗེའི་རིགས་ཀྱི་དུམ་བུ་དང་། སྔགས་ཀྱི་དུམ་བུ་དང་། དབང་བསྐུར་བའི་དུམ་བུ་དང་། ལྷའི་དུམ་བུ་དང་། དེ་ཁོ་ན་ཉིད་ཀྱི་དུམ་བུ་སྟེ། རེ་རེ་ལ་ཤློ་ཀ་འབུམ་ཕྲག་རེ་རེ་སྟེ་འབུམ་ཕྲག་ལྔའི་བདག་ཉིད་དོ། །གཉིས་པ་བསྡུས་པའི་རྒྱུད་ལ། རྩ་བའི་རྒྱུད། བཤད་པའི་རྒྱུད། ཆ་མཐུན་གྱི་རྒྱུད་གསུམ་ལས། དང་པོ་ནི། རྒྱུད་ཀྱི་རྒྱལ་པོ་དཔལ་བརྟག་པ་གཉིས་པ་ཡིན་ལ། གཉིས་པ་ནི་ཐུན་མོང་མ་ཡིན་པའི་བཤད་རྒྱུད་རྡོ་རྗེ་གུར་དང་། ཐུན་མོང་པ་ཡང་དག་སྦྱོར་བ་སམྦུ་ཊིའི་རྒྱུད་དོ། །

གསུམ་པ་ཆ་མཐུན་གྱི་རྒྱུད་ལ། ཕྱག་རྒྱ་ཆེན་པོ་ཐིག་ལེ་དང་། ཡེ་ཤེས་ཐིག་ལེ་དང་། ཡེ་ཤེས་སྙིང་པོ་དང་། རྣལ་འབྱོར་མ་ཐམས་ཅད་གསང་བ་སྒྲོན་མའི་རྒྱུད་དེ་ཐིག་ལེ་བསྐོར་བཞི་དང་། རྡོ་རྗེ་ཨ་རལླི་དང་། རི་ཀྲི་ཨ་རལླི་དང་། རྟོག་པ་མེད་པའི་རྒྱུད་རྣམས་སོ། །དེ་ཡང་རྩ་རྒྱུད་བརྟག་པ་གཉིས་པ་འདི། རྩ་རྒྱུད་རྒྱས་པ་བརྟག་པ་སུམ་ཅུ་རྩ་གཉིས་པ་ལས་ཕྱུང་བ་ཡིན་ཞིང་། དེ་ལ་འདོད་ཚུལ་མི་འདྲ་བ་དུ་མ་བྱུང་ན་ཡང་། བརྟག་པ་ཕྱི་མ་གཉིས་ཕྱུང་བར་བླ་མ་གོང་མ་རྣམས་ཀྱིས་བཞེད་དོ། །འདི་ལ་འགྲེལ་བྱེད་ཚད་དང་ལྡན་པ་མང་དུ་བྱུང་མོད། རྒྱ་གར་འཕགས་པའི་ཡུལ་དུ་ཤིང་རྟའི་སྲོལ་བྱེད་ཐ་དད་དུ་གྲགས་པ་མེད་ལ། བོད་ཡུལ་

འདིར་ལུགས་སྲོལ་མང་དུ་བྱུང་བ་ལས། དཔལ་ལྡན་ས་སྐྱ་བ་ཡབ་སྲས་ལ་བཀའ་བབ་པ་ནི། སློབ་དཔོན་མཐུ་སྟོབས་ཀྱི་དབང་ཕྱུག་བིརྺ་པའི་མན་ངག་གི་ལུགས་དང་། གྲུབ་ཆེན་ཌོམྦི་ཧེ་རུ་ཀ་རྗེས་འབྲང་དང་བཅས་པའི་ལུགས་དང་། སློབ་དཔོན་མཚོ་སྐྱེས་ཀྱི་ལུགས་དང་། ནག་པོ་དམ་ཚིག་རྡོ་རྗེའི་ལུགས་ཏེ། བཀའ་བབས་བཞིར་གྲགས་པ་ལ་དང་། གཞན་ཡང་ནཱ་རོ་པ་དང་། མཻ་ཏྲི་པའི་ལུགས་རེ་དྲུག་གོ །དེ་ལ་དང་པོ་ནི། སྔན་བརྒྱུད་གཙོ་ཆེ་བ་ཡིན་ཞིང་། སྐབས་འདིར་གཏན་ལ་དབབ་བྱའི་གཙོ་བོ་ཡིན་པས། ཊོམ་བུའི་ལུགས་སོགས་ཕྱི་མ་གསུམ་ལ་ནི། ཇི་སྐད་དུ། སྙིང་པོའི་དོན་གྱི་གཻ་རྡོར་ནི། །བིརྺའི་རྗེས་འབྲང་ཊོམ་པའི་སྐོར། །ཡན་ལག་མེད་རྗེས་པདྨའི་སྐོར། །དམ་ཚིག་རྡོ་རྗེ་ནག་པོ་སྐོར། །གཙོ་ཆེའི་ཆོས་སྡེ་སུམ་ཅུ་དགུ །ཞེས་རྒྱ་གཞུང་སུམ་སུ་ཅུ་སོ་དགུ་ཡོད་ཅིང་། ནཱ་རོ་པའི་ལུགས་ནི་ཕམ་མཐིང་བ་ནས་བརྒྱུད། མལ་ལོ་ཙཱ་བ་ལ་བླ་མ་ས་སྐྱ་པས་གསན་པར་སྣང་ཞིང་། མཻ་ཏྲི་པའི་ལུགས་ལ་སྒྲུབ་ཐབས་དང་། ཡིད་ལ་མི་བྱེད་པའི་ཆོས་སྐོར་ཉི་ཤུ་རྩ་དྲུག་བཞུགས་སོ། །

གཉིས་པ་བརྗོད་བྱ་དོན་གྱི་རྒྱུད་ངེས་པར་བྱ་བ་ནི། ཇི་སྐད་དུ། གསང་བ་འདུས་པའི་རྒྱུད་ཕྱི་མ་ལས། རྒྱུད་ནི་རྒྱུན་ཆགས་ཞེས་བྱ་སྟེ། །རྒྱུད་དེ་རྣམ་པ་གསུམ་དུ་འགྱུར། །གཞི་དང་དེ་ཡི་རང་བཞིན་དང་། །མི་འཕྲོགས་པ་ཡིས་རབ་ཕྱེ་བ། །རང་བཞིན་རྣམ་པ་རྒྱུ་ཡིན་ཏེ། །གཞི་ནི་ཐབས་ཞེས་བྱ་བ་ཡིན། །དེ་ནི་མི་ཕྲོགས་འབྲས་བུའོ། །གསུམ་གྱིས་རྒྱུད་ཀྱི་དོན་བསྡུས་པའོ། །ཞེས་གསུངས་པ་ལྟར། བརྗོད་བྱ་དོན་གྱི་རྒྱུད་ལ་དབྱེ་ན། རྒྱུ་རྒྱུད་སྨིན་དུ་འགྲོ་བ་རྟེན་གྱི་གང་ཟག ཉམས་སུ་བླང་བྱ་ཐབས་ཀྱི་རྒྱུད། ཉམས་སུ་བླངས་པས་ཐོབ་པ་འབྲས་བུའི་རྒྱུད།

དང་པོ་ལ། རྒྱུ་རྒྱུད་ཀྱི་ངོ་བོ་གང་ཟག་གི་རང་བཞིན། རྒྱུད་དེ་ཇི་ལྟར་སྦྱོང་བའི་ཚུལ་ལོ། །དང་པོ་ནི། སེམས་རང་བཞིན་གྱི་འོད་གསལ་བ་ཆོས་ཀྱི་དབྱིངས་ཀུན་ཏུ་འགྲོ་བ་དེ་ཡིན་ལ། དེའི་སྣང་ཆ་འཁོར་བའི་ཆོས་ཐམས་ཅད་ཀྱང་རྒྱུ་རྒྱུད་དུ་བསྡུས་པ་ཡིན་ཏེ། རྡོ་རྗེ་རྩེ་མོའི་རྒྱུད་ལས། རྒྱུད་ནི་རྒྱུན་ཞེས་བྱ་བ་སྟེ། །འཁོར་བ་རྒྱུན་དུ་འདོད་པ་ཡིན། །ཞེས་གསུངས་སོ། །གཉིས་པ་གང་ཟག་གི་རང་བཞིན་ནི། སློབ་དཔོན་གཛྷ་རི་པས། རྒྱུ་རིགས་སྐྱང་བྱ་རྐྱེན་ལ་ལྟོས། །གང་ཟག་རྣམ་པ་བཞི་ཡིན་ནོ། །ཞེས་པ་ལྟར་གང་ཟག་ལ་དབྱེ་ན། རྒྱུ་ལ་ལྟོས་པ། རིགས་ལ་ལྟོས་པ། སྐྱང་བྱ་ལ་ལྟོས་པ། རྐྱེན་ལ་ལྟོས་པ་སྟེ་བཞིའོ། །

གསུམ་པ་དེ་ཇི་ལྟར་སྦྱོངས་པའི་ཚུལ་ལ། སྤྱོད་པའི་རིམ་པས་སྦྱོང་བ། ལྟ་བའི་རིམ་པས་སྦྱོང་བ། དབང་གིས་སྨིན་པར་བྱེད་པ་སྟེ། ཇི་སྐད་དུ། སྐལ་དམན་སེམས་ཅན་འདུལ་དཀའ་བ། །གང་གིས་འདུལ་བར་འགྱུར་བ་ལགས། །བཅོམ་ལྡན་འདས་ཀྱིས་བཀའ་སྩལ་པ། །དང་པོར་གསོ་སྦྱོང་སྦྱིན་པར་བྱ། །དེ་རྗེས་བསླབ་པའི་གནས་བཅུ་ཉིད། །དེ་ལ་བྱེ་བྲག་སྨྲ་བ་བསྟན། །མདོ་སྡེ་པ་ཡང་དེ་བཞིན་ནོ། །དེ་ནས་རྣལ་འབྱོར་སྤྱོད་པ་སྟེ། དེ་ཡི་རྗེས་སུ་དབུ་མ་བསྟན། །སྔགས་ཀྱི་རིམ་པ་ཀུན་ཤེས་ནས། །དེ་རྗེས་ཀྱཻ་རྡོ་རྗེ་བསྟན། །ཞེས་གསུངས་སོ། །དེ་ཡང་སྐལ་དམན་རིམ་འཇུག་གི་དབང་དུ་བྱས་པ་ཡིན་ལ། སྐལ་ལྡན་ཅིག་ཅར་བ་ལ་ནི། དབང་བསྐུར་བ་ཁོ་ནས་རྒྱུད་སྦྱོངས་པ་འགྲུབ་པ་ཡིན་ནོ། །སྤྱིར་དབང་ལ་རྒྱུ་དུས་ཀྱི་དབང་དང་། ལམ་དུས་ཀྱི་དབང་དང་། འབྲས་དུས་ཀྱི་དབང་གསུམ་དུ་ཡོད་ཅིང་། དེ་གསུམ་ངོ་བོའི་སྒོ་ནས་ཐབས་རྒྱུད་ཡིན་ཀྱང་། མ་སྨིན་པ་སྨིན་པར་བྱེད་པའི་དབང་ངམ། རྒྱུ་དུས་ཀྱི་དབང་ནི། རང་གང་ལ་བསྐུར་བའི་སེམས་རྒྱུད་དེ་རྒྱུ་

རྒྱུད་ཁྱད་པར་རབ་ཏུ་བྱེད་པའི་ཕྱིར། རྒྱུ་རྒྱུད་ཀྱི་མངོན་པར་རྟོགས་པ་ཡིན་ནོ། །
དེ་ལ་གང་དུ་དབང་བསྐུར་བའི་དཀྱིལ་འཁོར་དང་། ཇི་ལྟར་དབང་བསྐུར་བའི་ཚུལ་གཉིས་ལས། དང་པོ་ནི། སམྦུ་ཊི་ལས། དཀྱིལ་འཁོར་ལུས་སུ་གསུངས་པ་སྟེ། །དཀྱིལ་འཁོར་རྡུལ་ཚོན་ཞེས་སུ་བརྗོད། །དཀྱིལ་འཁོར་བྱང་ཆུབ་སེམས་ཡིན་ཏེ། །དཀྱིལ་འཁོར་གསུམ་དུ་གསུངས་པའོ། །ཞེས་གསུངས་པ་ལྟར་བུམ་དབང་ལ་ལུས་ཀྱི་དཀྱིལ་འཁོར་དང་། རྡུལ་ཚོན་གྱི་དཀྱིལ་འཁོར་དང་། དབྱིབས་སུ་བཀོད་པའི་དཀྱིལ་འཁོར་གཞན་དང་། ཏིང་ངེ་འཛིན་གྱི་དཀྱིལ་འཁོར་དེ་བཞིན་ཡོད་པ་ལས་འདིར་གཙོ་བོར་གྱུར་པ་ལུས་ཀྱི་དཀྱིལ་འཁོར་སྨོས་ཤིང་། རྡུལ་གའི་དཀྱིལ་འཁོར་དུ་གསང་དབང་དང་། བྱང་ཆུབ་སེམས་ཀྱི་དཀྱིལ་འཁོར་ལ་གཉིས་ལས། ཀུན་རྫོབ་བྱང་ཆུབ་སེམས་ཀྱི་དཀྱིལ་འཁོར་དུ་ཤེས་རབ་ཡེ་ཤེས་ཀྱི་དབང་དང་། དོན་དམ་བྱང་ཆུབ་སེམས་ཀྱི་དཀྱིལ་འཁོར་དུ་དབང་བཞི་པ་བསྐུར་བ་ཡིན་ནོ། །

གཉིས་པ་ཇི་ལྟར་དབང་བསྐུར་བའི་ཚུལ་ལ། སྔོན་དུ་འགྲོ་བ་བསྙེན་པའི་རིམ་པ་ནི་སློབ་དཔོན་གྱི་བསྒྲུབ་པར་བྱ་བ་ཡིན་ཞིང་། དཀྱིལ་འཁོར་གྱི་ཆོ་ག་དངོས་ལ་སློབ་མ་རྗེས་བཟུང་ས་ཆོག་སྔོན་བཟུང་ངོ་། །སྟ་གོན་རྣམ་བཞི་བྲིས་ཞིང་རྒྱན་བཀྲམ་པ། སྒྲུབ་ཅིང་མཆོད་པ། བདག་ཉིད་འཇུག་ཅིང་དབང་བླང་བ། སློབ་མ་གཞུག་ཅིང་དབང་བསྐུར་བ་སྟེ། མངོན་པར་རྟོགས་པ་ཡན་ལག་བདུན་དང་ལྡན་པ་ཡིན་ལ། རྗེས་ཆོག་ནི་སྐབས་བསྡུ་བའི་ཆོ་གའོ། །

གཉིས་པ་ཐབས་རྒྱུད་ཀྱི་མངོན་པར་རྟོག་པ་ནི། ལམ་ཐམས་ཅད་བྱང་ཆུབ་ཀྱི་ལམ་དུ་འགྱུར་བའི་ཕྱིར་རྟོགས་པའི་ལྟ་བ་དང་། རྫོགས་རིམ་གྱི་རྟེན་བསྐྱེད་

པའི་རིམ་པ་དང་། ལྷན་སྐྱེས་ཀྱི་ཡེ་ཤེས་བསྐྱེད་པ་རྫོགས་རིམ་དང་། རིམ་པ་གཉིས་བརྟན་ནས་བོགས་འབྱིན་པ་སྤྱོད་པ་དང་། འབྲས་བུ་ལ་མཚམས་སྦྱོར་བ་ནི་ཀྱཻ་ཨཱ་ལི་ཀཱ་ལི་བྱང་ཆུབ་ཀྱི་སེམས་ཏེ་མཆོག་སྒྲུབ་པའི་མངོན་པར་རྟོགས་པ་ལྔའོ། །ཡི་དམ་ལྷའི་ཐུགས་རྒྱུད་བསྐུལ་བའི་ཕྱིར་བཟླས་པ། བར་ཆད་ཞི་བའི་ཕྱིར་གཏོར་མ། སྐུ་གཟུགས་བྱིན་གྱིས་བརླབས་པའི་ཕྱིར་རབ་གནས། ལས་ཐམས་ཅད་གྲུབ་པར་བྱ་བའི་སྦྱིན་སྲེག །དམན་པ་ལ་མོས་པའི་གང་ཟག་རྗེས་སུ་བཟུང་བའི་ཕྱིར་ལས་རབ་འབྱམས་ཏེ་ཐུན་མོང་གི་མངོན་པར་རྟོགས་པ་ལྔ་དང་། གཉིས་ཀ་ལ་དགོས་པའི་གྲོགས་དམ་ཚིག་དང་སྡོམ་པ་སྟེ། མངོན་པར་རྟོགས་པ་བཅུ་གཅིག་གོ །དེ་ཡི་ལྟ་བ་དེ་ལ་ཐུན་མོང་བ་དང་། ཐུན་མོང་མ་ཡིན་པའི་ལྟ་བ་གཉིས་ལས། དང་པོ་ཐུན་མོང་གི་ལྟ་བ་ནི། ཕ་རོལ་དུ་ཕྱིན་པའི་ལྟ་བ་ཡིན་ལ། དེའི་ཐོས་བསམ་གྱིས་ལྟ་བ་ནི་ལྟ་བ་དྲུག་ཅན་ཡིན་པར་བཞེད་དོ། །

གཉིས་པ་ཐུན་མོང་མ་ཡིན་པ་སྔགས་ཀྱི་ལྟ་བ་ནི། སྤྲོས་པ་ཐམས་ཅད་དང་བྲལ་བ་སྟོང་ཉིད་དམ། ཡུལ་ཅན་དབང་གི་ཡེ་ཤེས་ཀྱིས་མྱོང་བྱར་བྱས་པ་ལ་ངོས་འཛིན་པ་ཡིན་ནོ། །རིམ་པ་གཉིས་ཀྱིས་རྣམ་དག་འོག་ཏུ་འཆད་ལ། སྤྱོད་པ་དེ་ལ། ཨ་ཝ་དྷཱུ་ཏིའི་ཀུན་འདར་གྱི་སྤྱོད་པ་དང་། ཀུན་ཏུ་བཟང་པོའི་སྤྱོད་པ་དང་། ཕྱོགས་ལས་རྣམ་རྒྱལ་གྱི་སྤྱོད་པ་སྟེ་གསུམ་མོ། །ཀྱཻ་ནི་སྤྱོད་པ་དང་འབྲེལ་བ་ཡིན་མོད། ཐུན་མོང་མ་ཡིན་པའི་ཁྱད་པར་ནི། རྫོགས་པའི་སངས་རྒྱས་སྤྲུལ་པའི་སྐུ་དང་། ལོངས་སྤྱོད་རྫོགས་པའི་སྐུས་དབང་བསྐུར་བ། འབྲས་དུས་ཀྱི་དབང་གི་ཡེ་ཤེས་དང་འབྲེལ་བ་ཡིན་ནོ། །བཟླས་པ་ལ་སོགས་པ་ཐུན་མོང་གི་མངོན་པར་རྟོགས་པ་དྲུག་ནི་གཞན་དུ་འཆད་ལ། དམ་ཚིག་སྡོམ་པ་ལ་དབྱེ་ན་བསྲུང་བའི་དམ་ཚིག

དང་། བཟའ་བའི་དམ་ཚིག་གཉིས་སུ་དབྱེ་བའམ། ཡང་ན་ལས་དང་པོ་པའི་དམ་ཚིག །བརྟན་པ་ཅུང་ཟད་ཐོབ་པའི་དམ་ཚིག །བརྟན་པ་ཆེར་ཐོབ་པའི་དམ་ཚིག་སྟེ་གསུམ་མོ། །མན་ངག་ལས་དམ་ཚིག་ཉི་ཤུའི་རྣམ་པར་དག་པ་བཤད་མོད། འདིར་སྐབས་སུ་བབ་པ་ནི་འདི་ཙམ་མོ། །དེ་ལ་སྤྱོད་པ་དང་ཉེ་རྒྱུ་ནི། རྫོགས་རིམ་གྱི་ཡན་ལག་ཡིན་ལ། ཐུན་མོང་གི་མངོན་པར་རྟོགས་པ་ལྔ་ནི། བསྐྱེད་རིམ་གྱི་ཡན་ལག །རྟོགས་པའི་ལྔ་བ་དང་། དམ་ཚིག་ནི་གཉིས་ཀ་ལ་དགོས་པ་ཡིན་ནོ། །དེས་ན་ཐབས་རྒྱུད་ཀྱི་མངོན་པར་རྟོགས་པ་བཅུ་གཅིག་ལ། རྩ་བ་གཉིས་དང་ཡན་ལག་དགུའོ། །

གསུམ་པ་ཉམས་སུ་བླངས་པས་ཐོབ་པ་འབྲས་བུའི་རྒྱུད་ལ། གནས་སྐབས་ཀྱི་འབྲས་བུ་ས་བཅུ་གཉིས་དང་། མཐར་ཐུག་གི་འབྲས་བུ་སངས་རྒྱས་ཀྱི་སའོ། །དང་པོ་ལ། ངོ་བོ་ནི་བདེ་སྟོང་གི་ཡེ་ཤེས་ཡིན་ལ། དེའི་རྒྱུ་ནི། ཕྱི་རོལ་དུ་ཡུལ་ཆེན་རྣམས་བསྐྱོད་པ་དང་། ནང་དུ་རྩ་རླུང་ཐིག་ལེའི་འགྲོས་དབུ་མར་ཐིམ་པ་ཡིན་ནོ། །འདིའི་ཉམས་སུ་བླང་བྱ་མཉམ་བཞག་ཏུ་བདེ་བ་ཆེན་པོའི་ཡེ་ཤེས་སྒོམ་པ་དང་། རྗེས་ཐོབ་ཏུ་རིག་པ་བརྟུལ་ཞུགས་ཀྱི་སྤྱོད་པ་སྤྱད་པའོ། །ས་རྣམས་ཀྱི་ཡོན་ཏན་ལ་ཐུན་མོང་གི་ཡོན་ཏན་ནི། མདོ་དང་མཚུངས་ཤིང་། ཐུན་མོང་མ་ཡིན་པའི་ཡོན་ཏན་རྒྱས་པར་རྒྱུད་དུ་ཤེས་པར་བྱའོ། །གཉིས་པ་ནི་སྐུ་བཞི་དང་ཡེ་ཤེས་ལྔས་བསྡུས་པ་ཡིན་ཅིང་། གཞན་ཡང་སངས་རྒྱས་ཀྱི་སྐུ་དང་གསུང་དང་ཐུགས་ཀྱི་གསང་བ་བསམ་གྱིས་མི་ཁྱབ་པ་དང་། ཡོན་ཏན་འཕྲིན་ལས་ཀྱི་འཇུག་པ་བསམ་གྱིས་མི་ཁྱབ་པ་ལ་སོགས་རྒྱུད་དུ་ཤེས་པར་བྱའོ། །

གཉིས་པ་རིམ་གཉིས་བྱེ་བྲག་ཏུ་བཤད་པ་ལ། རིམ་གཉིས་སྤྱིའི་རྣམ་དག

བསྟན་པ་དང་། བསྐྱེད་རིམ་རྒྱས་པར་བཤད་པའོ། །དང་པོ་ལ་ངོ་བོ། དབྱེ་བ། སྒྲ་དོན། གྲངས་ངེས། གོ་རིམ། གྲོལ་བའི་འཐད་པ་སྟེ། རིམ་གཉིས་སྤྱིའི་མངོན་པར་རྟོགས་པ་དྲུག་གོ །དང་པོ་ལ། ངོ་བོ་ནི། ཡིད་མཚན་རྟོག་ལས་སྐྱོབ་པར་བྱེད་པའི་ཐབས་ཁྱད་པར་ཅན་ཏེ་བདེ་སྟོང་གི་ཡེ་ཤེས་ལྷ་སྐུའི་རྣམ་པ་དང་འབྲེལ་བའོ། །གཉིས་པ་དབྱེ་བ་ལ་བསྐྱེད་པའི་རིམ་པ་དང་། རྫོགས་པའི་རིམ་པ་གཉིས། དང་པོ་ལ་དབྱེ་ན་ཏིང་ངེ་འཛིན་གསུམ། བསྙེན་སྒྲུབ་ཡན་ལག་བཞི། མངོན་རྟོགས་ཡན་ལག་དྲུག་གོ །

གཉིས་པ་རྫོགས་པའི་རིམ་པ་ལ་དབྱེ་ན། རང་བྱིན་རླབས་པ། དཀྱིལ་འཁོར་རོ། །གསུམ་པ་སྒྲ་དོན་ནི། འཕགས་སྐོར་པ། འགའ་ཞིག་གི་ལུགས་ལ། བསྐྱེད་པའི་དོན་ནི་སྐྱེ་བ་དང་། རྫོགས་པའི་དོན་འཆི་བ་དང་། རིམ་པ་ནི་དེ་གཉིས་སྦྱོང་བྱེད་ལ་འདོད་པ་དང་། དུས་འཁོར་བ་ཁ་ཅིག་གིས་བསྐྱེད་པའི་དོན་ཐུན་མོང་གི་དངོས་གྲུབ་དང་། རྫོགས་པའི་དོན་མཆོག་གི་དངོས་གྲུབ་དང་། རིམ་པ་ནི་དེ་གཉིས་མངོན་དུ་བྱེད་པའི་ལམ་ལ་འདོད་ཀྱང་། སློབ་དཔོན་རྣལ་འབྱོར་གྱི་དབང་ཕྱུག་བིརྺ་པ་ཡབ་སྲས་ཀྱི་དགོངས་དོན་རང་ལུགས་ནི་བསྐྱེད་པའི་དོན་ཡིད་རྣམ་རྟོག་གི་རྩོལ་བས་བསྐྱེད་པའི་ལྷ་སྐུ་དང་། རྫོགས་པ་ནི་ལུས་ངག་ཡིད་གསུམ་རྫོགས་པ་སྟེ། དེའི་དོན་ཡང་། ལུས་རྩ། ངག་རླུང་དང་ཡི་གེ །སེམས་ཐིག་ལེ་རྣམས་ལུས་ལ་ཇི་ལྟར་གནས་པ་བཞིན་དུ་རྫོགས་པར་བསྒོམས་པ་ཡིན་པས་ན། གཞན་དུ་ཡོངས་སུ་གྲུབ་པའི་རིམ་པ་ཞེས་གསུངས་པ་དང་མཐུན་པ་ཡིན་ནོ། །བཞི་པ་ནི། སྣང་བྱ་གཉིས་སུ་ངེས་པའི་ཕྱིར་དང་། ཐོབ་བྱ་གཉིས་སུ་ངེས་པའི་ཕྱིར་དང་། ངོ་བོ་རྟེན་བརྟེན་པའི་ཕྱིར། བསྐྱེད་རྫོགས་གཉིས་སུ་གྲངས་ངེས་

སོ། །དང་པོ་ནི། རྡོ་རྗེ་གུར་ལས། ཐ་མལ་གནས་སྐབས་གཞོམ་པའི་ཕྱིར། །སྒོམ་པ་ཡང་དག་རབ་ཏུ་བསྒྲགས། །རང་བཞིན་གནས་སྐབས་བསྒོམས་པ་ནས། །བསྒོམས་པ་མ་ཡིན་མི་བསྒོམས་མིན། །ཞེས་གསུངས་པ་ལྟར། ཐ་མལ་གྱི་རྣམ་རྟོག་གཞོམ་པའི་ཕྱིར་བསྐྱེད་པའི་རིམ་པ་དང་། གྱ་ནོམ་ལྟར་ཞེན་གྱི་རྣམ་རྟོག་གཞོམ་པའི་ཕྱིར་རྫོགས་པའི་རིམ་པ་སྒོམ་པའོ། །

ཐ་མལ་གྱི་རྣམ་རྟོག་དེ་ལ་དབྱེ་ན་རྒྱུ་ལས་དང་ཉོན་མོངས་དང་། འབྲས་བུ་བདག་དང་བདག་གིར་འཛིན་པ་གཉིས་ལས། དང་པོ་ནི། ཚོགས་བསགས་རྣམ་པ་གཉིས་ཀྱིས་སྦྱོང་བར་བྱེད་ཅིང་། གཉིས་པ་ལ་སྣོད་དང་བཅུད་སྦྱོང་ཚུལ་གཉིས་ལས། སྣོད་ཀྱི་འཇིག་རྟེན་ནི་ལྷའི་གཞལ་ཡས་ཁང་དང་། ལྷའི་དཔའ་བོ་གཅིག་པའི་མངོན་རྟོགས་ལ་ནི། ལྷའི་གདན་གྱི་ཀུང་སྦྱོང་བར་བྱེད་ཅིང་། བཅུད་སྦྱོང་ཚུལ་ལ་བསྐྱེད་ཚོག་གི་སྐྱེ་གནས་བཞི་སྦྱོང་བ་དང་། ལྷའི་རྣམ་པས་དུག་གསུམ་སྦྱོང་བའོ། །དང་པོ་སྐྱེད་ཚོག་གི་སྐྱེ་གནས་བཞིའི་སྦྱོང་ཚུལ་ནི། མངོན་བྱང་ལྔ་བསྐྱེད་ཀྱི་དྲོད་གཤེར་སྐྱེས་སྦྱོང་བ་དང་། མཁའ་ནང་ནས་ལྷ་ཚོགས་སྤྲོ་བས་མངལ་སྐྱེས་སྦྱོང་བ་དང་། འོད་ཀྱི་གོང་བུ་ལས་བཞེངས་པ་དང་། རྡོ་རྗེའི་ཚོ་ག་གསུམ་བསྐྱེད་ཀྱིས་སྒོང་སྐྱེས་སྦྱོང་བ་དང་། སྐད་ཅིག་གིས་བསྐྱེད་པའི་རྣལ་འབྱོར་གྱིས་རྫུས་སྐྱེས་སྦྱོང་བའོ། །གཉིས་པ་ནི་སྤྱིར་ལྷ་རྣམས་ཞི་བ་དང་། ཁྲོ་བོ་དང་། ཁྲོ་ཆགས་འདྲེས་པ་གསུམ་དུ་འདུས་ཤིང་། ཆགས་པའི་རྣམ་པས་འདོད་ཆགས་སྦྱོང་བ་དང་། ཤིན་ཏུ་ཁྲོ་བོའི་རྣམ་པས་ཞེ་སྡང་སྦྱོང་བ་དང་། ཤིན་ཏུ་ཞི་བའི་རྣམ་པས་གཏི་མུག་སྦྱོང་བ་དང་། ཁྲོར་ཆགས་འདྲེས་པས་ནི། དུག་གསུམ་ཁ་སྦྱོང་བ་ཡིན་ཏེ། དེ་ཡང་བཙུན་མོའི་འཁོར་གྱི་ནང་དུ་འདུག་པས་འདོད་ཆགས་སྦྱོང་བ་

དང་། ཁྲོ་བོ་ཆེན་པོར་འདུག་པས་ཞི་སྡང་སྦྱོང་བ་དང་། མཚན་དཔེ་དང་ལྡན་པས་གཏི་མུག་སྦྱོང་བ་ཡིན་ཏེ། དེས་ན་ཞི་ཁྲོ་ཕྱོགས་རེ་བ་ནི་མི་ཟབ་པ་ཡིན་ལ། ཁྲོ་ཆགས་འདྲེས་པ་ནི་ཤིན་ཏུ་ཟབ་པ་ཡིན་ནོ། །

གཉིས་པ་ནི་གྱུ་ནོམ་ལྷར་ཞེན་གྱི་རྣམ་རྟོག་གཞོམ་པའི་ཕྱིར་དུ་རྫོགས་པའི་རིམ་པ་སྒོམ་པ་ཡིན་ཏེ། དེ་སྐད་དུ་རྩ་རྒྱུད་ལས། བསྐྱེད་པའི་རིམ་པའི་རྣལ་འབྱོར་གྱི། །བརྟུལ་ཞུགས་ཅན་གྱིས་སྤྲོས་པ་བསྒོམ། །སྤྲོས་པ་རྨི་ལམ་ལྟར་བྱས་ནས། །སྤྲོས་པ་ཉིད་ནི་སྤྲོས་མེད་བྱེད་དོ། །ཞེས་སོ། །བསྐྱེད་རིམ་གྱི་གནས་སྐབས་སུ། སྟོང་པ་ཉིད་ཀྱི་ལྟ་བ་དང་བསྲེས་པས། གྱུ་ནོམ་ལྷར་ཞེན་གྱི་རྣམ་རྟོག་ཙུང་ཟད་མགོ་གནོན་པར་བྱེད་མོད་ཀྱི། གྱུ་ནོམ་ལྷར་ཞེན་ལ་སོགས་པ་རྣམ་རྟོག་ཕྲ་མོ་རྣམས་དཔྱིས་འབྱིན་པ་ལ་རྫོགས་པའི་རིམ་པ་བསྒོམ་དགོས་པ་ཡིན་ནོ། །

གཉིས་པ་ཐོབ་བྱ་གཉིས་སུ་ངེས་པའི་ཕྱིར། བསྐྱེད་རྫོགས་གཉིས་སུ་ངེས་པ་ནི། སྤྱིར་བསྐྱེད་རྫོགས་གཉིས་ཅར་སྐུ་བཞི་ཡེ་ཤེས་ལྔ་དང་བཅས་སྒྲུབ་པར་བྱེད་པའི་ཐབས་ཡིན་མོད་ཀྱི། གཙོ་བོར་གཟུགས་ཀྱི་སྐུ་འགྲུབ་པའི་དོན་དུ་བསྐྱེད་པའི་རིམ་པ་བསྒོམ་དགོས་པ་ཡིན་ཏེ། རྡོ་རྗེ་གུར་ལས། སངས་རྒྱས་ང་རྒྱལ་རྣལ་འབྱོར་གྱིས། །སངས་རྒྱས་ཉིད་དུ་འགྲུབ་པར་འགྱུར། །སྟོན་པ་སུམ་ཅུ་རྩ་གཉིས་མཚན། །གཙོ་བོ་དཔེ་བྱད་བརྒྱད་ཅུར་ལྡན། །ཞེས་གསུངས་ཤིང་། གཙོ་བོར་ཆོས་ཀྱི་སྐུ་འགྲུབ་པའི་དོན་དུ་རྫོགས་པའི་རིམ་པ་བསྒོམ་དགོས་པ་ཡིན་ཏེ། སམྦུ་ཊི་ལས། རང་བྱུང་ངོ་བོ་འདི་ཉིད་ནི། །ཆོས་ཀྱི་སྐུ་ཞེས་རབ་ཏུ་གྲགས། །ཞེས་གསུངས་སོ། །གསུམ་པ་ངོ་བོ་རྟེན་དང་བརྟེན་པའི་ཕྱིར། བསྐྱེད་རྫོགས་གཉིས་སུ་གྲང་ངེས་པ་ནི་རྩ་རྒྱུད་ལས་ཇི་སྐད་དུ། ཨེ་མ་བྱང་ཆུབ་སེམས་དཔའ་ཆེ། །དད་

པའི་ཤུགས་ཀྱིས་རབ་ཏུ་ཉམས། །ལུས་ཀྱི་དངོས་མེད་གང་ལས་བདེ། །བདེ་བ་སྣ་བར་མི་ནུས་སོ། ཁྱབ་དང་ཁྱབ་བྱེད་ཚུལ་གྱིས་ནི། །བདེ་བས་འགྲོ་བ་ཁྱབ་པ་ཉིད། །ཇི་ལྟར་མེ་ཏོག་ལ་གནས་དྲི། །མེ་ཏོག་དངོས་མེད་ཤེས་མི་འགྱུར། །དེ་བཞིན་གཟུགས་སོགས་དངོས་མེད་པས། །བདེ་བ་ཉིད་ཀྱང་མི་དམིགས་འགྱུར། ། ཞེས་གསུངས་པས། མེ་ཏོག་དང་མེ་ཏོག་གི་དྲི་ལྟར། བསྐྱེད་རིམ་གྱི་སྒྲུབ་པའི་ལྷ་སྐུ་ལུས་ཀྱི་ཆོས་དང་། རྫོགས་པའི་རིམ་པའི་ཡེ་ཤེས་བདེ་བ་ཆེན་པོ་སེམས་ཀྱི་ཆོས་གཉིས་རྟེན་དང་བརྟེན་པར་གནས་པ་ཡིན་ནོ། །

ལཱུ་པ་གོ་རིམ་ལས། འཕགས་སྐོར་བ་ཁ་ཅིག་བསྐྱེད་རིམ་བརྟན་པར་བྱས་ནས། རྫོགས་པའི་རིམ་པ་བསྒོམ་དགོས་པར་འདོད་པ་དང་། སེམས་འགྲེལ་ཁག་གི་བསྐྱེད་རིམ་བརྟན་རུང་མ་བརྟན་རུང་ལོ་བཅུ་གཉིས་བསྒོམས་ནས་སླར་ཡང་རྫོགས་པའི་རིམ་པ་བསྒོམ་པར་འདོད་པ་དང་གཞན་ཡང་སློབ་དཔོན་ཁ་ཅིག་བསྐྱེད་རིམ་ལ་རྫོགས་རིམ་གྱི་རྒྱས་བཏབ་ནས་བསྒོམ་པར་འདོད་པ་སོགས་མང་དུ་ཡོད་ཀྱང་བརྒྱུད་པ་འདིའི་ལུགས་ནི། སྟན་ཐོག་ཅིག་ཏུ་ཐུན་སྟོད་ལ་བསྐྱེད་རིམ་དང་ཐུན་སྨད་ལ་རྫོགས་རིམ་བསྒོམ་པར་བཞེད་པ་ཡིན་ནོ། །

དྲུག་པ་གྲོལ་བའི་འཐད་པ་ལ། རིགས་སམ་རྒྱུ་ཡིན་པའི་ཕྱིར་དང་། ཐབས་ཁྱད་པར་ཅན་གྱིས་ཟིན་པའི་ཕྱིར་དང་། དག་པ་གསུམ་གྱི་བདག་ཉིད་ཡིན་པའི་ཕྱིར་གྲོལ་བར་འཐད་པའོ། །དང་པོ་ནི། ཐམས་ཅད་གསང་བའི་རྒྱུད་ལས། རྒྱུ་ལ་འབྲས་བུ་རྒྱས་བཏབ་ཅིང་། །འབྲས་བུ་ལ་ཡང་རྒྱུ་རྒྱས་གདབ་ཞེས་དང་། རྩ་རྒྱུད་ལས་ཀྱང་། ཞལ་ཕྱག་རྣམ་པའི་གཟུགས་ཅན་ཉིད། །མཆོག་ཏུ་བདེ་བ་གཟི་བརྗིད་པ། །དེ་བཞིན་འགྲོ་ཀུན་ལྟན་ཅིག་སྐྱེས། །ཞེས་གསུངས་པ་ལྟར། སེམས

ཀྱི་སྣང་ཆ་བཞིན་ལག་ལ་སོགས་སྣང་བ་ནི་རྒྱུ་ཡིན་ལ། བསྐྱེད་རིམ་གྱི་ལྷ་སྐུ་བསྒོམས་པའི་རྐྱེན་གྱིས་དེའི་རྒྱུས་འགྱུར་གྱི་རིགས་ཐོབ་པར་འགྱུར་བའི་ཕྱིར། གཟུགས་ཀྱི་སྐུ་འགྲུབ་པའི་དོན་དུ་སྒོམ་པ་འཐད་ལ། སེམས་ཀྱི་ཆོས་ཉིད་བདེ་སྟོང་གཉིས་སུ་མེད་པའི་ཡེ་ཤེས་སུ་གནས་པ་ནི་རྒྱུ་ཡིན་ཅིང་། རྫོགས་པའི་རིམ་པ་བདེ་སྟོང་བསྒོམས་པའི་རྐྱེན་གྱིས་དེའི་རྒྱུས་འགྱུར་གྱི་རིགས་ཐོབ་པར་འགྱུར་བའི་ཕྱིར། ཆོས་ཀྱི་སྐུ་འགྲུབ་པར་འཐད་པ་ཡིན་ནོ། །

གཉིས་པ་ཐབས་ཁྱད་པར་ཅན་གྱིས་ཟིན་པའི་ཕྱིར། གྲོལ་བའི་འཐད་པ་ནི། རིམ་པ་གཉིས་པོ་ཐམས་ཅད་གཉེན་པོར་ཆེ་བ་བཞིའི་བདག་ཉིད་ཅན་ཡིན་ཅིང་། དེ་ཡང་རིགས་འདྲ་གཉེན་པོར་ཆེ་བ་དང་། ལྟོག་པ་གཉེན་པོར་ཆེ་བ་དང་། སྒོམ་པ་གཉེན་པོར་ཆེ་བ་དང་། བརྟན་པ་གཉེན་པོ་ཆེ་བ་སྟེ། བཞིར་བླ་མ་གོང་མ་རྣམས་བཞེད་ཅིང་། དང་པོ་ནི། དུག་གིས་ཁྱད་པར་གྱིས་དུག་ནད་ཞི་བ་དང་། གཉིས་པ་ནི། མོན་སྲན་ཏྲེའུའི་བཟའ་བས་རླུང་ནད་ཞི་བ་དང་། གསུམ་པ་ནི། ཆུ་ཐིགས་རྣ་བར་ཞུགས་པ་ཆུ་གཞན་གྱིས་དགུག་པ་དང་། བཞི་པ་ནི། མེས་ཚིག་པ་ལ་མེ་ཉིད་ཀྱིས་གདུང་བ་ལས་སེལ་བ་ལྟ་བུ་སྟེ། རྣམ་རྟོག་ཁྱད་པར་གྱིས་རྣམ་རྟོག་འཇོམས་པ་བསྐྱེད་པའི་རིམ་པ་དང་། ཉོན་མོངས་པའི་རྣམ་པ་ཅན་གྱིས་ཉོན་མོངས་པ་འཇོམས་པ་རྫོགས་པའི་རིམ་པ་བསྒོམ་པ་སྟེ། ཟློག་སྒོམ་གྱི་གྲོལ་བར་འཐད་པ་ཡིན་ནོ། །དེ་ཡང་རྩ་རྒྱུད་ལས། དུག་གི་དུམ་བུ་གང་ཉིད་ཀྱིས། །སྐྱེ་བོ་ཐམས་ཅད་འཆི་བར་འགྱུར། །དུག་གི་དེ་ཉིད་ཤེས་པ་དེས། །དུག་གིས་དུག་ནི་འཇིགས་པར་བྱེད། །ཇི་ལྟར་རླུང་གི་ཟིན་པ་དེ། །མོན་སྲན་ཏྲེའུའི་བཟའ་བ་སྦྱིན། །ཞེས་པ་ནས། སངས་རྒྱས་མུ་སྟེགས་ཀྱི་མི་ཤེས། །ཞེས་པའི་བར་གསུངས

སོ། །གསུམ་པ་དག་པ་གསུམ་གྱི་བདག་ཉིད་ཡིན་པའི་ཕྱིར། གྲོལ་བའི་འཐད་པ་ནི། ཇི་སྐད་དུ། རྩ་རྒྱུད་ལས། ངེས་པར་དངོས་པོ་ཐམས་ཅད་ཀྱི། །དག་པ་དེ་བཞིན་ཉིད་དུ་བརྗོད། །ཕྱི་ནས་རེ་རེའི་དབྱེ་བ་ཡིས། །ལྷ་རྣམས་ཀྱིས་ནི་བརྗོད་པར་བྱ། །ཞེས་དང་། རང་རིག་བདག་ཉིད་དག་པ་ཉིད། །དག་པ་གཞན་གྱིས་རྣམ་གྲོལ་མིན། །ཞེས་པ་ལྟར། དེ་བཞིན་ཉིད་ཀྱི་དག་པ་དང་། ལྷ་སོ་སོའི་དག་པ་དང་། རང་རིག་པའི་དག་པ་སྟེ་གསུམ་ལས། སྐྱེར་རིམ་པ་གཉིས་ཀར་ལ་དག་པ་གསུམ་ཆར་ཚང་ཡོད། གཙོ་བོར་ཆོས་ཐམས་ཅད་གདོད་མ་ནས་སྤྲོས་པ་དང་བྲལ་བ་ནི། དེ་བཞིན་ཉིད་ཀྱི་དག་པར་གནས་ལ་དེའི་ཕྱིར། རྫོགས་པའི་ལྟ་བས་དེ་ཉིད་སྟོང་ཉིད་དུ་བསྒོམས་པས་གྲོལ་བར་འཐད་པ་དང་། ཕུང་ཁམས་སྐྱེ་མཆེད་གདོད་མ་ནས་ལྷ་སོ་སོའི་དག་པར་གནས་ལ། དེའི་ཕྱིར་བསྐྱེད་རིམ་གྱིས་དེ་དག་ལྷ་སྐུར་བསྒོམས་པས་གྲོལ་བར་འཐད་པ་དང་། སེམས་ཉིད་རང་རིག་པའི་བདེ་བ་ཆེན་པོ། རང་རིག་པའི་དག་པར་གནས་ལ། དེའི་ཕྱིར་རྫོགས་པའི་རིམ་པ་བདེ་སྟོང་གོམས་པས་གྲོལ་བར་འཐད་པ་ཡིན་ནོ། །

གཉིས་པ་བསྐྱེད་རིམ་རྒྱས་པར་བཤད་པ་ལ། གང་དུ་བསྒོམ་པའི་གནས། གང་གིས་སྒོམ་པའི་གང་ཟག །གང་གི་ཚེ་སྒོམ་པའི་དུས། ཇི་ལྟར་སྒོམ་པའི་བསམ་པ། བསྒོམ་བྱ་དངོས་ཞིབ་མོར་བཤད་པ་དང་ལྔ་ལས། དང་པོ་ནི། ཇི་སྐད་དུ་རྩ་རྒྱུད་ལས། གནས་ནི་བཟང་པོ་ངེས་པར་བརྟགས། །རང་གི་ཁྱིམ་དུ་མཚན་དུས་སུ། །ཞེས་པ་ལྟར། ལས་དང་པོ་པས། རང་གི་ཁྱིམ་དུ་སྒོམ་པ་དང་། བརྟན་པ་ཐུང་ཟད་ཐོབ་པས་ནི། ཤིང་གཅིག་དང་ནི་དུར་ཁྲོད་དང་། །མ་མོའི་ཁྱིམ་ནང་མཚན་མོ་དང་། །ཡང་ན་དབེན་པའི་བས་མཐའ་རུ། །ཞེས་གསུངས་པ་ལྟར་གྱི་

གནས་དང་། བརྟན་པ་ཆེར་ཐོབ་པས་ནི་ཡུལ་ཆེན་སུམ་ཅུ་སོ་བདུན་རྣམས་སུ་སྒོམ་པ་ཡིན་ནོ། །གཉིས་པ་ནི་རྒྱུད་ཀྱི་རྒྱལ་པོ་འདིར། དབང་བསྐུར་བ་ཐོབ་ཅིང་དམ་ཚིག་དང་སྡོམ་པ་ཐོབ་ལ་མ་ཉམས་པ། ལས་དང་པོ་པའི་ས་ལ་གནས་པ་ཡིན་ནོ། །གསུམ་པ་གང་གི་ཚེ་སྒོམ་པའི་དུས་ནི། གོང་དུ་སྨོས་པ། མཚན་དུས་སུ་ཞེས་གསུངས་པ་ལྟར། ལས་དང་པོ་པས། བསྐྱེད་རིམ་གྱི་ལྷ་སྐུ་ལ་སེམས་འཛིན་པའི་དུས། གཙོ་བོར་མཚན་མོ་ཡིན་ལ་ལྷག་མ་བཟླས་སྒོམ་ལ་སོགས་པ་བྱ་བའི་དུས་ལ་ངེས་པ་མེད་དོ། །བརྟན་པ་ཅུང་ཟད་ཐོབ་ནས་གནས་སྐབས་ཐམས་ཅད་སྒོམ་པར་བྱ་བ་ཡིན་ཏེ། ཇི་སྐད་དུ། རྩ་རྒྱུད་ལས། བདག་མེད་རྣལ་འབྱོར་ལྡན་པ་ཡི། །ཡང་ན་ཧེ་རུ་ཀ་དཔལ་བརྩོན། །ཞེས་དང་། གཞན་པའི་སེམས་ཀྱི་སྐད་ཅིག་ཀྱང་། །གདུག་པའི་སེམས་ནི་མ་རིག་པས། །དངོས་གྲུབ་འདོད་པས་དངོས་གྲུབ་ཕྱིར། །མཁས་པས་འབད་པས་མི་གནས་སོ། །ཞེས་གསུངས་པ་ལྟར་ཡིན་ནོ། །བཞི་པ་ནི། རྩ་རྒྱུད་ལས། བདག་ཉིད་གྲུབ་པའི་སེམས་ཀྱི་ནི། །རྣལ་འབྱོར་མ་སྒོམ་ཤེས་རབ་ཅན། །ཞེས་གསུངས་པ་ལྟར། ལམ་དང་ལམ་སྟོན་པ་པོའི་གང་ཟག་ལ། ཐེ་ཚོམ་སྤངས་ནས་ངེས་པར་འགྲུབ་པའི་ཡིད་ཆེས་དང་བཅས་ཏེ་སྒོམ་དགོས་པ་ཡིན་ནོ། །

ལྔ་པ་ལ་བསྒོམ་བྱ་དཀྱིལ་འཁོར་གྱི་རྣམ་བཞག་དང་། སྒོམ་ཚུལ་མངོན་རྟོགས་ཀྱི་རྣམ་བཞག་དང་། སྒོམ་འབྲས་ས་ལམ་གྱི་རྣམ་པར་གཞག་པ་གསུམ་ལས། དང་པོ་ནི། གོང་དུ་བཤད་པའི་རྩ་བཤད་ཆ་མཐུན་གྱི་རྒྱུད་དང་བཅས་པ་རྣམས་ལས་དཀྱིལ་འཁོར་གྱི་རྣམ་བཞག་མང་དུ་གསུངས་མོད། འདིར་ཀྱང་བརྟག་སམ་གསུམ་ལས་བཤད་པའི་དཀྱིལ་འཁོར་གྱི་རྣམ་བཞག་ནི། དངོས་

བསྟན་ཆོག་གི་ཟིན་པ་བླ་མའི་མན་ངག་གི་བཀྲལ་བ་གཉིས་ལས་དང་པོ་དངོས་ནི་བརྟག་གཉིས་ལས། སྐུ་ཀྱཻ་རྡོ་རྗེའི་དཀྱིལ་འཁོར་དང་། གསུང་ཀྱཻ་རྡོ་རྗེ་དང་། ཐུགས་ཀྱི་ཀྱཻ་རྡོ་རྗེ་སྟེ། ཐུན་མོང་ཧེ་རུ་ཀའི་དཀྱིལ་འཁོར་གསུམ། སྙིང་པོ་ཀྱཻ་རྡོ་རྗེ་དང་། བདག་མེད་ལྷ་མོ་བཅོ་ལྔའི་དཀྱིལ་འཁོར་ཏེ། མཆོག་གི་དཀྱིལ་འཁོར་གཉིས་རེ་ལྔའོ། །

བཤད་པའི་རྒྱུད་རྡོ་རྗེ་གུར་ལས་ནི། མི་བསྐྱོད་པ་ཀྱཻ་རྡོ་རྗེ་ལྷ་དགུའི་དཀྱིལ་འཁོར། རྣམ་པར་སྣང་མཛད་ཀྱཻ་རྡོ་རྗེ་ལྷ་དགུའི་དཀྱིལ་འཁོར། རིན་ཆེན་འབྱུང་ལྡན་ཀྱཻ་རྡོ་རྗེ་ལྷ་དགུའི་དཀྱིལ་འཁོར། འོད་དཔག་མེད་ཀྱཻ་རྡོ་རྗེ་ལྷ་དགུའི་དཀྱིལ་འཁོར། དོན་ཡོད་གྲུབ་པ་ཀྱཻ་རྡོ་རྗེ་ལྷ་དགུའི་དཀྱིལ་འཁོར་ཏེ་རིགས་རྐྱང་གི་དཀྱིལ་འཁོར་ལྔ་དང་། རིགས་བསྡུས་ལ་ནི། བརྒྱད་བརྒྱད་དབུས་སུ་གནས་པའམ། །ཡང་ན་ཉི་ཤུ་རྩ་ལྔའི་བར། །ཞེས་གསུངས་པ་ལྟར། ལྷ་དགུ་མ་ལྔ་གཅིག་ཏུ་བསྡུས་པའི་དཀྱིལ་འཁོར་དང་། ལྷ་ལྔ་མ་ལྔ་གཅིག་ཏུ་བསྡུས་པའི་དཀྱིལ་འཁོར་སྟེ། རིགས་བསྡུས་དཀྱིལ་འཁོར་གཉིས་སོ། །དེ་དག་ལ་ཇི་སྐད་དུ། སངས་རྒྱས་མགོན་པོ་གང་ཉིད་ཀྱི། །དཀྱིལ་འཁོར་གཙོ་བོར་གང་གྱུར་པ། །དེ་ཉིད་ཀྱིས་ནི་དཀྱིལ་འཁོར་རོ། །ཞེས་གསུངས་པ་ལྟར་ལས། ལྷ་གཙོ་བོ་ལྔ་གོ་འཕོས་པའི་དབྱེ་བས་རིགས་བསྡུས་རྒྱས་པ་ལྔ་བསྡུས་པ་ལྔ་སྟེ། སྙིང་པོ་ཀྱཻ་རྡོ་རྗེའི་དཀྱིལ་འཁོར་བཅོ་ལྔ། བདག་མེད་ལྷ་མོ་བཅུ་གསུམ་མ་དང་། བཅོ་ལྔ་མ་སྟེ། དངོས་བསྟན་ཆོག་གིས་ཟིན་པའི་དཀྱིལ་འཁོར་བཅུ་བདུན་དང་། ཧེ་རུ་ཀ་གཞན་གསུམ་གྱི་སྒྲུབ་ཐབས་གཉིས་དངོས་སུ་བཤད་པ་ལ་རྒྱ་བོད་ཀྱི་བླ་མ་རྣམས་ཀྱིས་བཞེད་པས། འཁོར་གྱི་ལྷ་ཚོགས་སྒྱུར་བས། དངོས་བསྟན་དཀྱིལ་འཁོར་ཉི་ཤུར

གསུངས་སོ། །སམྦུ་ཊི་ལས། སྐུ་ཧེ་རུ་ཀའི་དཀྱིལ་འཁོར་དང་། གསུང་གི་ཧེ་རུ་ཀ ཐུགས་ཀྱི་ཧེ་རུ་ཀ །སྙིང་པོའི་ཧེ་རུ་ཀ་རྣམས་ལ། ལྷ་བཅུ་བདུན་མའི་དཀྱིལ་འཁོར་རེ་རེ་གསུངས་ཤིང་། རྡོ་རྗེ་བདག་མེད་མ་དང་། ཡེ་ཤེས་དབང་ཕྱུག་མ་ལྷ་བཅུ་གསུམ་མའི་དཀྱིལ་འཁོར་དང་། རྟོག་གདན་ཅན་ལྷ་བཅུ་བདུན་མའི་དཀྱིལ་འཁོར་དང་། རྒྱུད་འདིའི་དཀྱིལ་འཁོར་གྱི་གཙོ་བོ་རྡོ་རྗེ་དབྱིངས་ཞེས་བྱ་བ། རྡོ་རྗེ་སེམས་དཔའ་ལྷ་སོ་བདུན་གྱི་དཀྱིལ་འཁོར་རེ་དངོས་བསྟན་ཚིག་གིས་ཟིན་པ་བརྒྱད་དོ། །

འདིའི་བདག་མེད་མ་ནི། སློབ་དཔོན་ཨ་བྷ་ཡ་ཀ་རས་ལྷ་ཉི་ཤུ་རྩ་གསུམ་དུ་གསུངས་ཀྱང་། རང་ལུགས་ཀྱི་བླ་མ་གོང་མ་ནི། ལྷ་བཅོ་ལྔ་མར་བཞེད་དོ། །གཉིས་པ་ལ་རྒྱ་བོད་ཀྱི་མཁས་པ་སོ་སོའི་འདོད་ཚུལ་ལ་མང་དུ་ཡོད་ཀྱང་། འདིར་མ་སྤྲོས་ལ། སློབ་དཔོན་རྣལ་འབྱོར་གྱི་དབང་ཕྱུག་བིརྺ་པའི་མན་ངག་གི་ལུགས་ལ་རྩ་རྒྱུད་ཀྱི་དངོས་བསྟན་དཀྱིལ་འཁོར་ལྔའི་སྟེང་དུ། རྒྱུ་རྡོ་རྗེ་འཛིན་པ་གཙོ་བོར་བྱས་པའི་དཀྱིལ་འཁོར་བསྣན་པ་ལ་དྲུག་གོ །

བཤད་རྒྱུད་རྡོ་རྗེ་གུར་ལས་བྱུང་བ་ལ་ནི། སྙིང་པོ་ཀྱཻ་རྡོ་རྗེ་རིགས་བསྡུས་ཀྱི་དཀྱིལ་འཁོར་ལ་རིགས་ལྔའི་དབྱེ་བས། རིགས་བསྡུས་རྐྱང་པ་ལྔ་དང་། བསྡུས་པ་ལྔ་འབྱུང་བཞིན་དུ། ཧེ་རུ་ཀ་གཞན་གསུམ་ལ་རིགས་ལྔའི་དབྱེ་བས། རིགས་བསྡུས་རྐྱང་པ་ལྔ་དང་། བསྡུས་པ་ལྔ་སྟེ་བཅུ་བཅུ་འབྱུང་བས་རིགས་བསྡུས་ཀྱི་དཀྱིལ་འཁོར་བཞི་བཅུ་དང་། དངོས་བསྟན་སྙིང་པོ་ཀྱཻ་རྡོ་རྗེ་རིགས་རྐྱང་ལྷ་དགུའི་དཀྱིལ་འཁོར་ལ་རིགས་ལྔའི་དབྱེ་བས། རིགས་རྐྱང་ལྷ་དགུའི་དཀྱིལ་འཁོར་ལྔ་ཡོད་པ་བཞིན་དུ། ཧེ་རུ་ཀ་གཞན་གསུམ་ལ་ཡང་རིགས་ལྔའི་དབྱེ་བས་རིགས་

ཀྱང་ལྷ་དགུའི་དཀྱིལ་འཁོར་ལྔ་ལྔ་འབྱུང་བས་ཉི་ཤུའོ། །དེ་ལྟར་ཡབ་ཧེ་རུ་ཀའི་དཀྱིལ་འཁོར་དྲུག་ཅུའི་སྟེང་དུ་བདག་མེད་མའི་དཀྱིལ་འཁོར་གཉིས་ཏེ། དྲུག་ཅུ་རྩ་གཉིས་ལྡོན་ཤིང་ལས་བཤད་པ་ལྟར་རམ། ཡང་གུར་རྒྱན་ལྟར་ན། སྔར་གྱི་དཀྱིལ་འཁོར་དེ་རྣམས་ཀྱི་སྟེང་དུ། རིགས་རྐྱང་ལྔ་ལྔ་ལ་ཉི་ཤུ་བསྣན་པས་བརྒྱད་ཅུ་རྩ་གཉིས་དང་། དེ་ཡང་བརྒྱད་བརྒྱད་དབུས་སུ་གནས་པའམ། ཞེས་པའི་སྐབས་ཀྱི་དཀྱིལ་འཁོར་ལ། རིགས་རྐྱང་དང་རིགས་བསྡུས་གཉིས་འབྱུང་བ་བཞིན་དུ། ཡང་ན་ཉི་ཤུ་རྩ་ལྔའི་དབང་ཞེས་པའི་སྐབས་ཀྱི་དཀྱིལ་འཁོར་ལ་ཡང་རིགས་རྐྱང་དང་རིགས་བསྡུས་ཀྱི་དབྱེ་བ་དོན་གྱིས་ཐོབ་པས། ཡབ་ཧེ་རུ་ཀ་བཞི་ལ་རིགས་ལྔའི་དབྱེ་བས་ཉི་ཤུ་ལ་ལྷ་ལྔའི་དཀྱིལ་འཁོར་རེ་རེ་སྟེ་དཀྱིལ་འཁོར་ཉི་ཤུའོ། །རིགས་རྐྱང་གི་དཀྱིལ་འཁོར་ལ། རྒྱས་པ་ཉི་ཤུ། བསྡུས་པ་ཉི་ཤུ། རིགས་བསྡུས་ཀྱི་དཀྱིལ་འཁོར་ལ་རྒྱས་པ་ཉི་ཤུ། བསྡུས་པ་ཉི་ཤུ། ཡབ་ཀྱི་རྡོ་རྗེའི་དཀྱིལ་འཁོར་བརྒྱད་ཅུ་ལ། སྐུ་གསུང་ཐུགས་སྙིང་པོའི་ཧེ་རུ་ཀ་བཞི་ལ་དཀྱིལ་འཁོར་ཉི་ཤུ་ཉི་ཤུ་འབྱུང་ཞིང་། རིགས་ལྔ་ལ། དཀྱིལ་འཁོར་བཅུ་དྲུག་བཅུ་དྲུག་ཡོད་དོ། །

འདིར་ཉེ་བར་མཁོ་བ་མི་བསྐྱོད་པ་རྡོ་རྗེ་ཅན་གྱི་ཀྱཻ་རྡོ་རྗེ་རྣམས་མིང་གི་རྣམ་གྲངས་དང་། དེ་བཞིན་གཤེགས་པ། སངས་རྒྱས་རྟག་པ་ཕན་པ་རྣམས་མིང་གི་རྣམ་གྲངས་དང་། རིན་ཆེན་འབྱུང་ལྡན། རྡོ་རྗེ་ཉི་མ་གསེར་གྱི་རིགས། ཧེ་རུ་ཀའི་རིགས་ནམ་མཁའ་མཛོད། ཅེས་པ་རྣམ་གྲངས་དང་། འོད་དཔག་མེད། པདྨ་གར་དབང་འཇིག་རྟེན་དབང་ཕྱུག་རྡོ་རྗེ་ཆོས་རྣམས་རྣམ་གྲངས་དང་། དོན་ཡོད་གྲུབ་པ་དང་། རྟའི་རྒྱལ་པོ། རྡོ་རྗེ་རྟ་མཆོག །འདུན་པའི་རྒྱལ་པོ་ལྷུགས་ཀྱི་རྒྱལ་པོ་རྣམ་གྲངས་སོ། །སམྦུ་ཊི་ལས། དཀྱིལ་འཁོར་དང་པོ་བདུན་གྱི་སྟེང་དུ། རྡོ་རྗེ་

དབྱིངས་ལ་རིགས་ལྔའི་ལྷ་གཙོ་བོར་གོ་འཁོར་པའི་དབྱེ་བས་མཆོག་སྒྲུབ་པའི་དཀྱིལ་འཁོར་ལྔ་སྟེ་བཅུ་གཉིས་སོ། །དེ་དག་ལ་ཧེ་རུ་ཀ་བཞི་དང་། བདག་མེད་མ་ནི་ཀྱཻ་རྡོ་རྗེའི་དཀྱིལ་འཁོར་དང་། ཡེ་ཤེས་དབང་ཕྱུག་མ་ནི་རྡོ་རྗེ་གདན་བཞིའི་དཀྱིལ་འཁོར་དང་། དྲག་པོ་གདན་ཅན་དང་། རྡོ་རྗེ་དབྱིངས་ནི་སངས་རྒྱས་མཉམ་སྦྱོར་དང་མཐུན་པར་བླ་མ་གོང་མ་རྣམས་བཞེད་དོ། །

སློབ་དཔོན་ཨ་བྷ་ཡ་ཀ་རས་ནི། དྲག་པོ་གདན་ཅན་སྟོན་པའི་ཚིག་གིས་དུར་ཁྲོད་ལ་དགྱེས་པའི་ཧེ་རུ་ཀ་དང་། དྲག་པོ་གདན་ཅན་གཉིས་སྟོན་པར་བཞེད་ཅིང་། དེ་གཉིས་དང་རྡོ་རྗེ་དབྱིངས་ནི། འཁོར་ལོ་སྡོམ་པའི་དཀྱིལ་འཁོར་དུ་བཞེད་དོ། །དེ་ལྟར་ཡོངས་སུ་དྲིལ་བས་ཀྱཻ་རྡོ་རྗེའི་རྒྱུད་གསུམ་ལས་དངོས་བསྟན། མཆོག་སྒྲུབ་པའི་དཀྱིལ་འཁོར་སུམ་ཅུ་རྩ་གསུམ་དང་། བླ་མའི་མན་ངག་གིས་བཀྲལ་བས་བརྒྱ་ཐམ་པར་འགྱུར་རོ། །

ལས་རྒྱས་པ་ནི། བརྟག་གཉིས་ལས་ཀུ་རུ་ཀུལླེ་དང་། ལྷ་མོ་བདུན་གྱི་ལྷ་ཚོགས་ཙམ་གསུངས་ཤིང་། རྡོ་རྗེ་གུར་ལས་ནི། རྡོ་རྗེ་སྦྲོལ་མའི་དཀྱིལ་འཁོར་གྱི་སྒྲུབ་ཐབས་དང་། ལས་ཚོགས་རྒྱས་པ་གསུངས། ལྷག་མ་ལས་རྒྱས་པའི་ལྷ་ཉི་ཤུ་རྩ་བདུན་དང་། ལས་ཚོགས་ཅི་རིགས་པ་མདོར་བསྡུས་པ་གསུངས་སོ། །སམྦུ་ཊི་ལས་ནི། ལས་རྒྱས་པའི་ལྷ་ཉི་ཤུ་རྩ་བརྒྱད་དང་། ལས་ཚོགས་ཤིན་ཏུ་རྒྱས་པར་གསུངས་སོ། །གཉིས་པ་སྒོམ་ཚུལ་མངོན་རྟོགས་ཀྱི་རིམ་པ་ལ། མངོན་རྟོགས་རྒྱས་པ་ཡན་ལག་དྲུག་པ་ཉིད་རྒྱས་པར་བཤད་པ་དང་། མངོན་རྟོགས་ཀྱི་ཆིངས་རྣམ་པར་དབྱེ་བའོ། །དང་པོ་ལ། མཉམ་པར་གཞག་པའི་རྣལ་འབྱོར་དང་། རྗེས་སྤྱོད་ལམ་གྱི་རྣལ་འབྱོར་རོ། །དང་པོ་ལ། འདིར་བསྟན་བྱའི་གཙོ་བོ་བསྐྱེད་རིམ་

རྒྱས་པར་བཤད་པ་དང་། ཞར་ལས་བྱུང་བ་རྫོགས་པའི་རིམ་པའོ། །དང་པོ་ལ། སྔོན་འགྲོའི་ཆོ་ག་དང་། དངོས་གཞིའི་ཆོ་ག་གཉིས། དང་པོ་ལ་ཐུན་མོང་གི་སྔོན་འགྲོ་དང་། ཐུན་མོང་མ་ཡིན་པའི་སྔོན་འགྲོ་གཉིས། དང་པོ་ནི་གཞུང་ལ་དངོས་སུ་མ་གསུངས་ཀྱང་ བླ་མའི་མན་ངག་ཡིན་ལ། སྤྱིར་སྐྱབས་སུ་སོང་བ་དང་། བྱང་ཆུབ་ཏུ་སེམས་བསྐྱེད་པ་གཉིས་མ་ཟད། ཐུན་རེའི་མགོར་ཡང་དེ་ཉིད་གསལ་གདབ་དགོས་པས་སྐྱབས་འགྲོ་སེམས་བསྐྱེད་དང་། དངོས་གཞིའི་རྟོགས་པ་སྐྱེས་པ་ལ་བར་དུ་གཅོད་པའི་སྡིག་སྒྲིབ་རགས་པ་དག་པའི་ཕྱིར་དུ། ཡི་གེ་བརྒྱ་པའི་སྒོམ་བཟླས་ཀྱང་བྱེད་དགོས་པས་དེ་གསུམ་མོ། །ཧེ་རུ་ཀའི་ཡི་གེ་བརྒྱ་པའི་སྒོམ་བཟླས་བཤགས་ཚིག་དང་བཅས་པའི་འདི་བདེ་མཆོག་གིས་བཤད་རྒྱུད་ལ་ཨ་བྷི་དྷཱ་ན་ལས་འབྱུང་བ་ཡིན་ཅིང་། འདི་བླ་མེད་ཀྱི་དཀྱིལ་འཁོར་ཐལ་ཆེར་ལ་འཇུག་པ་ཡིན་ནོ། །

འདི་སྐབས་ཀྱི་རྡོ་རྗེ་སེམས་དཔའ་ནི། ཡན་ལག་བཞི་བསྐྱེད་ཀྱི་ཚོགས་བསྐྱེད་པ་མཐའ་གཅིག་ཏུ་དགོས་པ་མ་ཡིན་ཏེ། འདི་མངོན་རྟོགས་རྒྱས་པ་གཞན་ལ་ལྟོས་པ་ལྟའི་བསྐྱེད་ཆོག་ཉི་ཚེ་བ་ཙམ་ཡིན་པའི་ཕྱིར། དཔེར་ན་མིག་ཏུ་གཏི་མུག་རྡོ་རྗེ་མ་བསྐྱེད་པ་བཞིན་ནམ། སློབ་དཔོན་རྣལ་འབྱོར་གྱི་དབང་ཕྱུག་བིརྺ་པའི་བཞེད་པ་མཆོག་དང་ཐུན་མོང་གི་དངོས་གྲུབ་སྒྲུབ་པའི་ལྷ་གང་སྒྲུབ་ཀྱང་། །མངོན་རྟོགས་ཡན་ལག་བཞི་བསྐྱེད་དགོས་གསུངས་པ་ནི། མངོན་རྟོགས་རང་དབང་ཅན་གྱི་དབང་དུ་བྱས་པ་ཡིན་ནོ། །གཉིས་པ་ཐུན་མོང་མ་ཡིན་པའི་སྔོན་འགྲོ་ལ། ཚོགས་བསགས་པ་དང་། བསྲུང་བའི་འཁོར་ལོ་སྒོམ་པའོ། །དང་པོ་ལ། བསོད་ནམས་ཀྱི་ཚོགས་དང་ཡེ་ཤེས་ཀྱི་ཚོགས་བསགས་པའོ། །དང་པོ་ལ། ཡུལ་

མཆོག་ལ་བསོད་ནམས་ཀྱི་ཚོགས་བསགས་པ་དང་། ཡུལ་དམན་པ་བསགས་པ་གཉིས་ལས། དང་པོ་ལ་རྟེན་བྱིན་གྱིས་བརླབས་པ། ཚོགས་ཞིང་སྤྱན་དྲངས། ཚོགས་བསགས་པ་དངོས་དང་གསུམ་ལས། དང་པོ་ནི། ཐ་མལ་གྱི་ང་རྒྱལ་གྱི་མཆོད་པ་ལ་སོགས་པ་བྱས་པ་ལ་ཡང་བསོད་ནམས་ཀྱི་ཚོགས་ཆེ་བར་འབྱུང་མོད། དེ་ལྟ་བུས་བསྐུལ་བས་མཆོད་པ་ལས་ཀྱང་། དག་པའི་སྣང་བར་བསྒྱུར་ནས་ཉིན་ཞག་གཅིག་གི་བར་དུ་མཆོད་པ་བསོད་ནམས་ཆེ་བས། ལུས་ལྷ་སྐུ་དང་། སེམས་གཟུང་འཛིན་གཉིས་སྟོང་གི་ཡེ་ཤེས་ཀྱི་ངོ་བོ་ཡེ་ཤེས་ལྷ་མཆོན་པའི་ཧཱུྃ་གིས་རྣམ་པར་སྒོམ་པ་ཡིན་ནོ། །

གཉིས་པ་གང་ནས་སྤྱན་འདྲེན་པའི་རང་བཞིན་གྱི་གནས་ནི། འགའ་ཞིག་ལྟར་འོག་མིན་སྟུག་པོ་བཀོད་པར་འཆད་པའང་མི་འགལ་མོད། འདིར་ཆོས་དབྱིངས་ཉིད་ཡིན་པས་འགྲོ་འོང་གི་རྣམ་པ་མི་དགོས་ཤིང་། མདུན་གྱི་ནམ་མཁར་གསལ་བཏབ་པ་ཁོ་ནས་ཆོག་ལ། དེ་ཡང་བླ་མ་དང་ཡི་དམ་ངོ་བོ་དབྱེར་མེད་པ་ལ་ཐམས་ཅད་མཐུན་མོད། འདིར་རྣམ་པ་ཐ་དད་པ་ནི། བླ་མ་ཉིད་ཡི་དམ་གྱི་རིགས་བདག་གི་ཚུལ་དུ་གསལ་གདབ་དགོས་པ་ཡིན་ནོ། །གསུམ་པ་ལ་ཕྱག་འཚལ་བ། མཆོད་པ་འབུལ་བ། རྒྱུན་བཤགས་སྨོམ་བཟུང་སྟེ་བཞི་ལས། འདིར་མཆོད་པ་ནི་སྙིང་གའི་ཧཱུྃ་ལས་སྤྲོས་པའི་ལྷ་མོ་བརྒྱད་ཀྱིས་འབུལ་བ་ཡིན་ལ། ལྷ་མོ་དང་པོ་ལྔས་ནང་གི་མཆོད་པ་དང་། བརྒྱད་པ་གཡུང་མོས་ནི་གསང་བའི་མཆོད་པ་འབུལ་བ་ཡིན་ནོ། །གཉིས་པ་ཡུལ་དམན་པ་ལ་བསོད་ནམས་ཀྱི་ཚོགས་བསགས་པ་ནི། ཚད་མེད་པ་བཞི་སྒོམ་པ་ཡིན་ཞིང་། དང་པོ་གསུམ་ནི་ཐེག་པ་སྤྱི་དང་མཐུན་ལ། བཞི་པ་ནི་སེམས་ཅན་ཐམས་ཅད་བདང་སྙོམས་ཚད་མེད་པ་ལ

འགོད་པར་འདོད་པའོ། །དེ་ལྟར་བསོད་ནམས་ཀྱི་ཚོགས་བསགས་པ། བཞི་འཁོར་བའི་གནས་སྐབས་སུ་སྐྱེ་བ་ཕྱི་མར་སྐྱེ་འགྱུར་གྱི་འཕེན་བྱེད་ཀྱི་ལས་གསོག་པ་དང་མཚུངས་པ་ཡིན་ལ། སྤྱངས་འབྲས་དང་སྦྱར་ན་བསྐལ་བ་གྲངས་མེད་གསུམ་དུ་ཚོགས་བསགས་པ་དང་མཚུངས་པ་ཡིན་ལ། དེ་གཉིས་དང་མཚུངས་པར་སྦྱར་བའི་དགོས་པ་ནི། ལམ་དེ་ལྟར་བསྒོམས་པས། འཁོར་བའི་ཆོས་རྣམས་སྦྱོང་བ་དང་། འབྲས་བུ་མངོན་དུ་འགྱུར་བའི་རྟེན་འབྲེལ་ཁྱད་པར་ཅན་བསྒྲིགས་པ་ཡིན་ནོ། །དེ་ལྟར་སྒོམ་པའི་གནས་སྐབས་ཀྱི་དགོས་པ་ནི་ལྷ་རྣམས་མཆོད་པས་མཉེས་ཤིང་རྒྱུད་བྱིན་རླབས་པ་དང་། ངེས་པར་དུ་གཙོད་པ་མི་འབྱུང་བ་དང་། ཚོགས་ཚུང་ངུས་ཚོགས་རྒྱ་ཆེན་པོ་གསོག་པ་དང་། དངོས་གཞིའི་ཉིང་ངེ་འཛིན་ཁྱད་པར་ཅན་སྐྱེ་བའི་རྒྱུར་གྱུར་པའོ། །

གཉིས་པ་ཡེ་ཤེས་ཀྱི་ཚོགས་བསགས་པ་ནི། རྒྱུད་དང་སྒྲུབ་ཐབས་སོ་སོ་ནས་བཤད་པ་ལྟར། རྣམ་ཐར་བཞི་དང་། གསུམ་དང་། དག་པ་གསུམ་དང་། སྣང་བ་སེམས་དང་། སེམས་སྟོང་ཉིད་དུ་གཏན་ལ་འབེབས་པ་སྟེ་རིམ་གཉིས་ཀྱིས་སྦྱོར་ཚུལ་སོགས་མང་དུ་གསུངས་མོད་ཀྱང་། འདིར་ཤུ་ཧུ་ཏའི་སོགས་སྟགས་དོན་བསམ་པ་གཅིག་པུས་ཆོག་ལ། སློབ་དཔོན་འགའ་ཞིག་ལྟར་རིག་པའི་དཔྱད་པ་སྔོན་དུ་གཏོང་བ་དང་མི་འགལ་མོད། འདིར་སྟོང་པ་ཉིད་ལ་མི་རྟོག་པར་འཛོག་པ་སྟེ། སྟོང་ཉིད་ཡེ་ཤེས་རྡོ་རྗེའི་བདག་ཉིད་ངའོ། །ཞེས་པ་ལྟར། སྟོང་ཉིད་རིག་པའི་མྱོང་བྱར་བྱས་པ་སྟེ། དེའི་རྗེས་ཐོབ་ཀྱི་ཚུལ་དུ་སངས་རྒྱས་རྣམས་ཀྱི་ཡེ་ཤེས་རྡོ་རྗེའི་བདག་ཉིད་ངའོ། །ཞེས་ང་རྒྱལ་ཡང་བྱའོ། །དེ་ལྟར་ཡེ་ཤེས་ཀྱི་ཚོགས་བསགས་པ་ནི། གཞི་འཁོར་བའི་ཆོས་ལ་འཆི་བའི་རྣམ་པ་དང་མཐུན་པས

སྐྱོང་ཞིང་། འབྲས་བུའི་ཆོས་ལ། ཡང་དག་པའི་མཐའ་ཆོས་ཀྱི་སྐུ་མངོན་དུ་བྱེད་པའི་རྣམ་པ་དང་མཐུན་པས་ལམ་དུ་བྱེད་པ་ཡིན་ནོ། །འདིར་ཡེ་ཤེས་ཚོགས་གསོག་འཚེ་བ་སྐྱོང་བྱེད་དུ་མི་འཐད་པར་འདོད་པ་ནི། མི་གཡོ་བ་བླ་མེད་ཀྱི་རྒྱུད་མ་མཐོང་བར་ཟད་ལ། ཁ་ཅིག་བསྲུང་འཁོར་ཡན་ཆད་སྔོན་འགྲོའི་ཆོས་ལ་སྦྱོང་གཞི་སྦྱོང་བྱེད་སྦྱོར་བ་འགོག་པ་ནི། རང་གིས་ཀྱང་གསང་འདུས་ཡེ་ཤེས་ཞབས་ལུགས་ལ་ཡེ་ཤེས་ཚོགས་བསགས་འཚེ་བ་སྐྱོང་བྱེད་དུ་བཤད་པ་དང་ནང་འགལ་བ་ཡིན་ནོ། །

གཉིས་པ་བསྲུང་བའི་འཁོར་ལོར་སྒོམ་པ་ལ། ཐུན་མོང་དང་ཐུན་མོང་མ་ཡིན་པ་གཉིས་ཀྱི་དང་པོ་ལ། འདིའི་རིགས་འདྲ་བླ་མེད་ཀྱི་དཀྱིལ་འཁོར་ཕལ་ཆེར་ལ། ཐུན་མོང་དུ་འཇུག་པའི་དོན་ཡིན་ནོ། །ཐུན་མོང་མ་ཡིན་པ་ནི། བསྲུང་འཁོར་འདིའི་རིགས་འདྲ་དཀྱིལ་འཁོར་མཐའ་དག་འཇུག་པ་མ་ཡིན་གྱི། དཀྱིལ་འཁོར་ཁྱད་པར་ཅན་འགའ་ཞིག་ལ་ཡོད་ཅེས་པའི་དོན་ཡིན་ནོ། །འདིའི་ཀྱཻ་རྡོའི་ཐུན་མོང་མ་ཡིན་པ་ལ་འཆད་པ་མི་འཐད་དེ། ཀྱཻ་རྡོ་རྗེའི་དཀྱིལ་འཁོར་ཡིན་ཡང་ཁྲོ་བཅུའི་བསྲུང་འཁོར་མེད་པ་མང་ཞིང་། རྒྱུད་སྡེ་གཞན་གྱིས་དཀྱིལ་འཁོར་ལ་ཡང་ཁྲོ་བཅུའི་བསྲུང་འཁོར་བསྒོམ་དགོས་པ་མང་དུ་ཡོད་པའི་ཕྱིར། ཐུན་མོང་གི་བསྲུང་འཁོར་ལ་རྩ་རྒྱུད་ཀྱི་དངོས་བསྟན་ལས་ཉི་མ། སྣ་ཚོགས་རྡོ་རྗེ། རྡོ་རྗེའི་ར་གུར་རེ་བཞིར་བཤད་པ་དང་། བླ་མའི་མན་ངག་ལས། པདྨ་རྡོ་རྗེའི་ས་གཞི་དྭ་བ། བླ་རེ། མེ་རི་དང་བཅས་པ་སྤྱི་དང་མཐུན་པར་སྦྱར་བ་ཡིན་ནོ། །ཐུན་མོང་མ་ཡིན་པའི་བསྲུང་འཁོར་ནི། རྒྱ་གར་གྱི་གཞུང་འགྲེལ་རྣམས་ལས་སྣ་ཚོགས་པར་གསུངས་ན་ཡང་། བླ་མའི་མན་ངག་གིས་རྡོ་རྗེ་གུར་ལས་གཙུག་ཏོར་འཁོར་

བསྒྱུར་བའི། ལས་ཚོགས་ཕྱིར་བཟློག་གི་སྐབས་ཀྱི་འཁོར་ལོ་ལ། བདག་མེད་མའི་དཀྱིལ་འཁོར་གྱི་སྐབས་དང་བསྲུང་བའི་སྐབས་ཀྱི་ཁྲོ་བོ་གཞན་བཅུ་པ་བཀོད་པ་ཡིན་ཅིང་། དེ་ལའང་བསྲུང་བ་ཙམ་དང་ཕྱིར་བཟློག་གཉིས་ལས་བསྲུང་བ་ཙམ་གྱིས་ཕྱིར་བཟློག་མི་གྲུབ་ཅིང་། ཕྱིར་བཟློག་གིས་ནི་གཉིས་ཅར་གྲུབ་པ་ཡིན་ནོ། །ད་ལྟའི་ལག་ལེན་ནི། ཕྱིར་བཟློག་གི་ཚོ་གའོ། ཁྲོ་བོ་བཅུའི་གནས་དང་། ཡན་ལག་བཞི་བསྐྱེད་དགོས་པས་ཕྱིར་བཟློག་གི་གནས་ལྔའི་གཞི་ལེགས་པ་ཡོད་པ་རྒྱས་པར་ཤེས་པར་བྱའོ། །དེ་ལྟར་བསྲུང་བའི་འཁོར་ལོ་སྒོམ་པས། གཞི་འཁོར་བའི་ཆོས་ལ་གང་དུ་སྐྱེ་བ་ལེན་པར་འགྱུར་བའི་བར་དུ་གཅོད་པ་སེལ་བ་མཚོན་ཞིང་། འབྲས་བུའི་ཆོས་ལ་མངོན་པར་རྫོགས་པར་སངས་རྒྱས་པའི་མཛད་པ་སྟོན་པའི་སྟོན་རོལ་ཏུ། བདུད་ཀྱི་སྡེ་བཅོམ་པའི་མཚོན་པ་ཡིན་ནོ། །

གཉིས་པ་དངོས་གཞིའི་བྱ་བ་ལ། ལྷའི་རྣལ་འབྱོར་གྱི་རིམ་པ་དང་། ལྷའི་རྣམ་པ་ལ་དམིགས་པའོ། །དང་པོ་ནི། སློབ་དཔོན་མི་ཐུབ་ཟླ་བས། ཇི་སྐད་དུ།
ཕོ་བྲང་སངས་རྒྱས་རྣམ་སྣང་མཛད། དབང་ནི་མི་བསྐྱོད་དེ་བཞིན་གཤེགས། །
བདུད་རྩི་མྱང་བ་འོད་དཔག་མེད། །བསྐོད་པ་རིན་ཆེན་འབྱུང་ལྡན་དཔལ། །
མཆོད་པ་དོན་ཡོད་རང་བཞིན་མཆོད། །རྗེས་ཆགས་རྡོ་རྗེ་སེམས་དཔའི་དངོས། །
ཞེས་པ་ལྟར་ཕོ་བྲང་བསྐྱེད་པ་རྣམ་པར་སྣང་མཛད་ཀྱི་ཡན་ལག །རྗེས་སུ་ཆགས་པ་རྡོ་རྗེ་སེམས་དཔའི་ཡན་ལག །དབང་བསྐུར་བ་མི་བསྐྱོད་པའི་ཡན་ལག བདུད་རྩི་མྱང་བ་འོད་དཔག་མེད་ཀྱི་ཡན་ལག །མཆོད་པ་དོན་ཡོད་གྲུབ་པའི་ཡན་ལག །བསྐོད་པ་རིན་ཆེན་འབྱུང་ལྡན་གྱི་ཡན་ལག་ཏེ་དྲུག་ལས། དང་པོ་གཞལ་ཡས་ཁང་བསྐྱེད་པ་རྣམ་པར་སྣང་མཛད་ཀྱི་ཡན་ལག་ནི། ཇི་སྐད་དུ། རྡོ་རྗེ་གུར

ལས། སངས་རྒྱས་གནས་གཞི་སྒྲུབ་ནས་ནི། །ཞེས་པ་ལྟར་གྱི་གཞལ་ཡས་ཁང་བསྐྱེད་པ་ཡིན་ཏེ། དེ་ལ་གཞིའི་ཡན་ལག་ཆོས་འབྱུང་། རྒྱུའི་ཡན་ལག་འབྱུང་བཞིའི་འཁོར་ལོ་དང་བཅས་པ་། རྐྱེན་གྱི་ཡན་ལག་བར་དོ་སྦྱོང་བྱེད་འཛོག་ཅིང་བར་དོའི་རྣམ་པར་ཤེས་པ་བསྲེ་བ། ངོ་བོའི་ཡན་ལག་གཞལ་ཡས་ཁང་དངོས་བསྐྱེད་པའོ། །འདིར་ཆོས་འབྱུང་ནི། སྣོད་ཀྱི་འཇིག་རྟེན་ཆགས་པ་དང་བསྟུན་ན་ནམ་མཁའ་མཚོན་པ་དང་། འབྲས་བུ་འགྲུབ་པ་དང་བསྟུན་ན་ཆོས་ཀྱི་དབྱིངས་དྲི་མ་མེད་པར་གྱུར་པ་མཚོན་པ་ཡིན་ནོ། །འབྱུང་བ་བཞི་ལ་གཞལ་ཡས་ཁང་འགྲུབ་པ་བཞིན་དུ། ལྷ་མོ་བཞིའི་ངོ་བོར་གྱུར། འབྱུང་བ་བཞི་ལས་སྣོད་ཆགས་པ་དང་། ལྷ་མོ་བཞིའི་ངོ་བོར་གྱུར་པའི་ཞིང་ཁམས་མཚོན་པ་ཡིན་ནོ། །

འདིར་འབྱུང་བ་བཞི་པོ། རྩ་རྒྱུད་ལས། གཙོ་བོར་ལུགས་ལྡོག་དང་། རྡོ་རྗེ་གུར་ལས། གཙོ་བོར་ལུགས་འབྱུང་དུ་སྒོམ་པ་བདུན་གང་ལྟར་ཡང་མི་འགལ་བ་ཡིན་ལ། གཞལ་ཡས་ཁང་གི་རྒྱུར་འཁོར་ལོ་བསྒོམ་པ་ནི། དེ་ཉིད་རྣམ་པར་སྣང་མཛད་ཀྱི་ས་བོན་ཡིན་ཅིང་། གཞལ་ཡས་ཁང་རྣམ་པར་སྣང་མཛད་ཀྱི་ངོ་བོར་བྱེད་པས་ཡིན་ནོ། །ཀྱཻ་རྡོ་རྗེའི་སྒྲུབ་ཐབས་ཚད་དང་ལྡན་པ་འགའ་ཞིག་ལས། བར་དོ་མཚོན་བྱེད་འཛོག་པ་མེད་ཅིང་། འགའ་ཞིག་ལ་ཡོད་ཀྱང་། ནང་སྒོམ་པ་ལ་སོགས་པ་ཡོད་ལ། འདིར་གྲུབ་ཆེན་ཌོམ་བི་ཧེ་རུ་ཀའི་དགོངས་དོན། སློབ་དཔོན་མི་ཐུབ་ཟླ་བས་སྒྲུབ་ཐབས་ཡན་ལག་དྲུག་པ་ལས། ཡི་གེ་ལྔ་བཀོད་པ་གསང་འདུས་ཡེ་ཤེས་ཞབས་ལུགས་མཐུན་པར་མཛད་པ་ཡིན་ནོ། །དེའི་ཡི་གེ་འབྲུ་གསུམ་གྱིས་བར་དོའི་ལུས་ངག་ཡིད་གསུམ་མཚོན་པ་དང་། ཧོ་གཉིས་ཀྱི་སྐྱེ་བ་ལེན་པའི་རྒྱུ་སྲིད་པ་ལེན་པ་མཚོན་ནོ། །སྦྱོང་འབྲས་ལ་སྦྱར་ན། ལོངས་སྤྱོད

རྫོགས་པའི་སྐུ་གསུང་ཐུགས་དང་། དབྱིངས་དང་ཡེ་ཤེས་མཚོན། སེམས་ཀྱི་སྣང་ཆ་འབྱུང་བཞི་འཁོར་ལོ་དང་བཅས་པ་ལ་བསྲེས་པས་གཞལ་ཡས་ཁང་ལྷ་སྐུའི་ངོ་བོར་འགྱུར་ཞིང་། དེ་ཉིད་རང་གི་སེམས་ཀྱི་སྣང་བར་ཤེས་པའི་དགོས་པ་ཡོད་དོ། །སེམས་ཅན་གྱི་ལས་ཀྱི་མཐུ་ལས་སྣོད་ཀྱི་འཇིག་རྟེན་ཆགས་པ་དང་ཞིང་སྦྱངས་པས་དག་པའི་ཞིང་ཁམས་གྲུབ་པ་བཞིན་དུ། ཡི་གེ་འབྲུ་ལྔའི་རྣམ་པ་ཅན་གྱི་ལོངས་སྤྱོད་རྫོགས་སྐུའི་མཐུ་ལས། གཞལ་ཡས་ཁང་འགྲུབ་པ་ཡིན་ཏེ། སེམས་ཆ་གཅིག་བསྲེས་པའི་དག་སྦྱོར་གྱི་ཕྱོགས་གཅིག་ནི་འདི་ཡང་ཡིན་ནོ། །དེ་ལྟར་ན་སྦྱང་གཞི་སྦྱོང་བྱེད་སྦྱོར་ཚུལ་དཀྱུས་ལྟར་ན་ཕྱུགས་གཅིག་ནི་དེ་ཙམ་ཡིན་ལ་གཞན་ཡང་གཞལ་ཡས་ཁང་གི་ལུས་སྦྱོང་བ་དང་། ལྷ་སྐུས་སེམས་སྦྱོང་བ་ལྟར་ན། མངལ་དུ་འཇུག་པའི་སྔོན་འགྲོའི་རིམ་པ་དང་བསྟུན་ནས། འབྱུང་བཞི་ལུགས་འབྱུང་དང་། མངལ་དུ་གནས་པའི་ཚེ། འབྱུང་བ་བཞིས་ཕན་བཏགས་པ་ལྟར། ལུགས་ལྡོག་ཏུ་སྒོམ་པ་ཡིན། དེ་ལྟར་འབྱུང་བཞི་ལས་ལུས་འགྲུབ་པ་དང་མཚུངས་པ། དེ་ལས་གཞལ་ཡས་ཁང་འགྲུབ་པའོ། །

སེམས་སྣང་ཆ་ཅིག་བསྲེ་བ་ཡང་། བར་དོའི་རྣམ་ཤེས་འཇུག་པ་ཉིད་ཡིན་པས་སྦྱང་གཞི་སྦྱོང་ཚུལ་མི་འདྲ་བ་གཉིས་འབྱུང་བ་ཡིན་ནོ། །དེ་ལྟར་སྦྱོང་ཚུལ་ཕྱི་མ་གཉིས་ནི་སློབ་དཔོན་པིནྡྷ་པ་དང་། ཌོམ་བྷི་པའི་མན་ངག་ལ་མེད་ཀྱང་། ཕམ་ཐིང་པ་ཡབ་སྲས་ཀྱི་མན་ངག་ལྟར་བླ་མ་རྣམས་སྐབས་འདིར་གསུངས་པ་བཞིན་བཤད་པ་ཡིན་ནོ། །ལྷའི་གདན་བསྐྱེད་པ་ཡང་གཞལ་ཡས་ཁང་སྒོམ་པའི་ཡན་ལག་ཡིན་ཅིང་། སྔགས་ཀྱི་ང་རྒྱལ་ནི་རྟེན་གྱི་དཀྱིལ་འཁོར་རང་རིག་པའི་ཡེ་ཤེས་ཀྱི་ངོ་བོར་ཤེས་པའི་ཆེད་དང་། ཡན་ལག་དྲུག་གི་ས་མཚམས་ཤེས་པའི་ཆེད་ཀྱང་

ཡིན་ནོ། །གཉིས་པ་རྗེས་ཆགས་རྡོ་རྗེ་སེམས་དཔའི་ཡན་ལག་ནི། རྡོ་རྗེ་གུར་ལས། ཀུན་ཏུ་བཟང་པོ་བདེན་པའི་དངོས། །རྣམ་པ་ལྔ་པོ་བསྒོམ་བྱ་སྟེ། །རང་རང་ལྷག་ལྷའི་སྒྲུབ་ཐབས་བྱ། །ཞེས་པ་ལྟར་དམ་ཚིག་པ་བསྐྱེད་པ་དང་། ཡེ་ཤེས་པ་གཞུག་པ་གཉིས་ལས། དང་པོ་ལ། རྒྱུ་རྡོ་རྗེ་འཛིན་པ་བསྐྱེད་པ། རྒྱུ་རྡོ་རྗེ་འཛིན་པ་མཛད་པ། ཞུ་བ་གླུ་ཡིས་བསྐུལ་བ། འབྲས་བུ་རྡོ་རྗེ་འཛིན་པ་བཞེངས་པ། འོད་ཟེར་སྤྲོ་བསྡུས་ཞིང་སྦྱོང་བ། ཡི་གེ་འགོད་ཅིང་བྱིན་རླབས་ཏེ་དྲུག་ལས། དང་པོ་ནི། མངོན་བྱང་ལྔ་འབྲས་བུ་དང་བཅས་པ་ཡིན་ཅིང་། དེ་ཡང་མངོན་བྱང་དང་པོ་བཞི་དང་། རྒྱུ་རྡོ་རྗེ་འཛིན་པ་བཞེངས་བཞིན་པ་ནི་མངོན་བྱང་ལྔ་པ་མིན་ལ། རྒྱུ་རྡོ་རྗེ་འཛིན་པ་བཞེངས་ཟིན་པ་ནི་འབྲས་བུའོ། །དེ་ལ་མངོན་བྱང་ལྔའི་མངོན་པར་རྟོགས་པ་ཅུང་ཟད་བཤད་པ་ལ། རྒྱུད་གཞུང་ལས་ཇི་ལྟར་བཤད་པའི་ཚུལ་དང་། མངོན་བྱང་གི་དག་བྱ་བཤད་པ་དང་། དེའི་འཕྲོས་དོན་ཅུང་ཟད་བཤད་པའོ། ། དང་པོ་ནི། རྣལ་འབྱོར་རྒྱུད་དང་། བླ་མེད་ཀྱི་རྒྱུད་ཐམས་ཅད་ལ། ཐུན་མོང་དུ་སྦྱར་བར་བྱ་བ་ནི་དེ་ཉིད་བསྡུས་པ་ལས་གསུངས་ཏེ། དེ་ཡང་སེམས་སོ་སོར་རྟོག་པ་ལས་མངོན་པར་བྱང་ཆུབ་པ། བྱང་ཆུབ་ཀྱི་སེམས་ལས་མངོན་པར་བྱང་ཆུབ་པ། བརྟན་པའི་རྡོ་རྗེ་ལས་མངོན་པར་བྱང་ཆུབ་པ། རྡོ་རྗེའི་བདག་ཉིད་ལས་མངོན་པར་བྱང་ཆུབ་པ། དེ་བཞིན་གཤེགས་པ་ཐམས་ཅད་ཀྱི་བདག་ཉིད་ཇི་ལྟ་བ་དེ་ལྟ་བུ་ལས། མངོན་པར་བྱང་ཆུབ་པ་སྟེ་ལྔའོ། །གསང་འདུས་འཕགས་སྐོར་པའི་ལུགས་ལ་ནི། དེ་བཞིན་ཉིད་ལས་མངོན་པར་བྱང་ཆུབ་པ། ཟླ་བ་ལས་མངོན་པར་བྱང་ཆུབ་པ། ཡི་གེ་ལས་མངོན་པར་བྱང་ཆུབ་པ། མཚན་མ་ལས་མངོན་པར་བྱང་ཆུབ་པ། སྐུ་ཡོངས་སུ་རྫོགས་པ་ལས་མངོན་པར་བྱང་ཆུབ

པ་དང་ལྷུར་གསུངས་ལ། ལྷག་མ་བླ་མེད་ཀྱི་རྒྱུད་སྡེ་ཕལ་ཆེར་ལས། ཉེ་བླ་ཁ་སྦྱོར་དང་བླ་བ་ཁ་སྦྱོར་སོགས་ཁྱད་པར་ཕྲན་ཚེགས་མ་གཏོགས་དོན་གྱི་སྤྱི་མཐུན་པར་གསུངས་པ་ཡིན་ནོ། །

གཉིས་པ་ལ་སྦྱོང་བྱེད་བསྐྱེད་རིམ་གྱི་མངོན་བྱང་ལྔ་བཤད་པ། སྦྱང་བྱ་འཁོར་བའི་སྐྱེ་བ་བཤད་པ། སྦྱང་འབྲས་འབྲས་བུའི་མངོན་བྱང་བཤད་པའོ། །དང་པོ་ལ། བསྡུས་པ་ཨཱ་ལི་ཀཱ་ལི་ལ་མ་ལྟོས་པའི་མངོན་བྱང་དང་། རྒྱས་པ་ཨཱ་ལི་ཀཱ་ལི་ལ་ལྟོས་པའི་མངོན་བྱང་གཉིས་ཀྱི། དང་པོ་ནི། ཇི་སྐད་དུ། རྩ་རྒྱུད་ལས། དེ་ཡི་སྟེང་དུ་ཟླ་བ་ཡིན། །ཟླ་བའི་སྟེང་དུ་ས་བོན་ཡིན། །ཕྱི་ནས་བདུད་ལས་རྒྱལ་བས་མནན། །གཉིས་འདུས་པ་ལས་བདེ་ཆེན་པོ། །ཞེས་གསུངས་པས་བསྟན་ཅིང་། འདི་མི་མཉམ་སྦྱོར་ཁོ་ནར་ངེས་སོ། །གཉིས་པ་རྒྱས་པ་ཨཱ་ལི་ཀཱ་ལི་ལ་ལྟོས་པའི་མངོན་བྱང་ལ་མི་མཉམ་སྦྱོར་དང་མཉམ་སྦྱོར་གཉིས་སོ། །དང་པོ་ནི། རྩ་རྒྱུད་ལས། ཨཱ་ལི་ཟླ་བའི་གཟུགས་ཀྱི་གནས། ཀཱ་ལིའི་གཟུགས་ཀྱིས་སྣང་བྱེད་དོ། །ཟླ་བ་ཉི་མ་འདུས་པ་ལས། །དཀར་པོ་ལ་སོགས་རབ་ཏུ་གྲགས། །ཞེས་གསུངས། རྒྱུད་གསུམ་པོའི་གོང་འོག་ཕལ་ཆེར་ལས་འདི་ཉིད་གཙོ་བོར་བསྟན་པ་ཡིན་ནོ། །གཉིས་པ་མཉམ་སྦྱོར་གྱི་མངོན་བྱང་ནི། ཀྱཻ་རྡོ་རྗེའི་སྐབས་འདིར་བརྒྱུད་པ་འདི་བརྒྱུད་པ་འདི་ཁོ་ནས་བཞེད་པའོ། །དེ་ཡང་ཇི་སྐད་དུ། རྩ་རྒྱུད། ཨཱ་ལི་ཀཱ་ལི་མཉམ་སྦྱོར་བ། །རྡོ་རྗེ་སེམས་དཔའ་ཉིད་ཀྱི་གདན། །ཡི་གེ་ལས་བྱུང་གོང་བུ་ལས། །ཧཱུྃ་ཕཊ་རྣམ་པའང་འདོད་མི་བྱ། །ཞེས་པས་ཟུར་ཙམ་བསྟན་པ་ཡིན་ཅིང་། རྒྱས་པར་སམྦུ་ཊིའི་རྡོ་རྗེ་དབྱིངས་ཀྱི་དཀྱིལ་འཁོར་གྱི་སྐབས་ནས་འབྱུང་བས་ཁ་སྐོང་བ་ཡིན་ནོ། །དེ་ཡང་མངོན་བྱང་དང་པོ་གཉིས་ཀྱི་

སྐབས་སུ་ཟླ་བ་གྲུ་གསུམ་དཀར་པོ་ཁ་སྦྱོར་དང་། མངོན་བྱུང་གསུམ་པ་ནི། ཕྱག་མཚན་རྡོ་རྗེ་དཀར་པོ་ཁ་ནར་ངེས་ཤིང་། ས་བོན་གྱི་མཚན་པ་མེད་པ་དང་། མངོན་བྱུང་བཞི་པ་ལ་འོད་ཟེར་སྤྲོ་བསྡུས་ཞིང་སྦྱོང་བ་ཡོད་པ་ནི་འདིའི་ཁྱད་པར་ཡིན་ནོ། །ཀྱེ་རྡོར་བ་གཞན་རྣམས་ནི། གཞུང་ཚིག་ངེས་ཀྱང་ཉི་ཟླ་ཁ་སྦྱོར་ཉིད་བསྟན་པ་དང་། སུམྦྷ་ཊཱིར་ཟླ་བ་ཁ་སྦྱོར་དུ་བཤད་པ་ནི། རྡོ་རྗེ་དབྱིངས་ཀྱི་དཀྱིལ་འཁོར་ཁོ་ན་དབང་དུ་བྱས་པ་དང་། དེའི་ཟླ་བ་ཡང་ཟླུམ་པོར་འདོད་དོ། །དེ་ལྟར་བསྐྱེད་ཚིག་གི་རྣམ་པར་དག་པ་དེ་དག་ལ་བསྐྱེད་བྱ་ལྷའི་སྒོ་ནས་གཙོ་བོ་ཁོ་ན་མངོན་བྱུང་ལས་བསྐྱེད་པ་དང་། གཙོ་འཁོར་ཐམས་ཅད་མངོན་བྱུང་ལས་བསྐྱེད་པ་གཉིས་སོ། །

གཉིས་པ་སྦྱང་བྱ་འཁོར་བའི་སྐྱེ་བ་བཤད་པ་ནི། བརྒྱུད་པ་འདིའི་སྔ་རབས་པ་རྣམས་ཀྱི་གསུང་ཁོ་ན་ལྟར་ན། མངོན་བྱུང་གི་ཟླ་བས་བརྫུས་སྐྱེས་ཀྱི་སེམས་ཀྱི་གསལ་ཆ་དང་། དྲོད་གཤེར་སྐྱེས་ཀྱི་གཤེར་བ་དང་། མངལ་སྐྱེས་ཀྱི་ཕའི་ཁམས་རྣམས་སྦྱོང་བར་བྱེད་དོ། །ཉི་མས་ནི་བརྫུས་སྐྱེས་ཀྱི་གནས་ལ་སྲིད་པ་དང་། དྲོད་གཤེར་སྐྱེས་ཀྱི་དྲོད་དང་མངལ་སྐྱེས་ཀྱི་མའི་ཁམས་རྣམས་སྦྱོང་བར་བྱེད་ཅིང་། ཉི་ཟླ་གཉིས་ཆར་གྱིས་ཀྱང་སྒོང་སྐྱེས་ཀྱི་སྒོ་ངའི་ཕྲིམ་དང་བཅུད་སྦྱོང་བར་བྱེད་དོ། །ཞེས་པ་དེ་ཙམ་ཞིག་གསུངས་ལ། མངོན་བྱུང་ཕྱི་མ་གསུམ་འོག་ཏུ་འཆད་པ་དང་འདྲའོ། །

རང་ལུགས་ཀྱི་བླ་མ་ཕྱི་མ་རྣམས་ཀྱིས་བཞེད་པ་ལྟར་ན། དེ་ཉིད་སྐྱེ་གནས་གཞན་གསུམ་ལ་གཙོ་བོར་མི་སྦྱོར་ཞིང་། མངལ་སྐྱེས་ཁོ་ན་ལ་གཙོ་བོར་སྦྱོར་བར་མང་དེ་ཡང་སློབ་དཔོན་གཞན་གྱི་མན་ངག་གིས་ཁ་སྐང་ནས་ཞིབ་མོར་འཆད་པ

ཡིན་ནོ། །དེ་ལ་ཟླ་བས་ནི་མངལ་སྐྱེས་ཀྱི་ལུས་འགྲུབ་པའི་རྒྱུ། ཕ་ལས་ཐོབ་པའི་བྱང་སེམས་དཀར་པོ་མཚོན་པ་ཡིན་ཅིང་། དེ་ཉིད་ཟླ་བ་ཡར་ངོ་དང་མར་ངོ་ལ་འཆར་བ་ཐིག་ལེ་འཕོ་བ་བཅུ་དྲུག་སྟེ། དབྱངས་ཡིག་སུམ་ཅུ་རྩ་གཉིས་ཀྱི་ངོ་བོར་གནས་པ་ཡིན་ལ། དེ་དང་མཐུན་པའི་ཨཱ་ལི་ཕྲག་གཉིས་སྒོམ་པ་ཡིན་ནོ། །ཉི་མས་ནི་མའི་རཀྟ་མཚོན་པ་ཡིན་ཅིང་། དེའི་ཚོགས་པ་ལ་ནི་ས་རྩ་མི་རླུང་ནམ་མཁའ་དེ་ཁམས་ལྔ་ཡོད་པ། དེ་རེ་རེ་ལ་གང་ན་གཅིག་ཡོད་པ་དེར་ཐམས་ཅད་ཀྱང་ངོ་ཞེས་པའི་རིམ་པས་འབྱུང་བ་བཞི་བཞིར་ཕྱེ་བས་ཉི་ཤུ་འབྱུང་ལ། དེ་རེ་རེ་ལ་བརྟེན་ཐིག་ལེ་ལུས་ཀྱི་ཆོས་དང་། རྟེན་པ་བདེ་བ་ཆེན་པོ་སེམས་ཀྱི་ཆོས་གཉིས་གཉིས་ཏེ་བཞི་བཅུ་འབྱུང་ཞིང་། དེ་རེ་རེ་ལའང་སྣང་བའི་ཆ་དང་། སྟོང་པའི་ཆ་གཉིས་གཉིས་ཏེ་བརྒྱད་ཅུ་མཚོན་པའི་ཕྱིར་དུ་ཀཱ་ལི་བརྒྱད་ཅུ་བསྒོམ་པར་བྱ་བའོ། །

མངོན་བྱང་གསུམ་པའི་སྐབས་ཀྱི་ས་བོན་ནི། སྐྱེ་སྲིད་ཀྱི་ཤེས་པ་རླུང་དང་བཅས་པ་མཚོན་ཅིང་། གནས་སྐབས་དེས་ནི་དཀར་དམར་སེམས་གསུམ་འདྲེས་པའི་གནས་སྐབས་མཚོན་པ་ཡིན་ལ། ཕྱག་མཚན་མངལ་དུ་ལུས་འཕེལ་བའི་ཡན་ལག་དང་། ཉིང་ལག་དང་དབང་པོ་རྣམས་དོད་པ་མཚོན་ནོ། །མངོན་བྱང་བཞི་པའི་ཐམས་ཅད་རོ་གཅིག་ཏུ་འདྲེས་པ་ནི། མངལ་དུ་གྲུབ་པའི་ཕུང་ཁམས་སྐྱེ་མཆེད་རྣམས་ཡོངས་སུ་སྨིན་ཅིང་གོང་ནས་གོང་དུ་འཕེལ་བ་མཚོན་ནོ། །ལྔ་པ་སྐུ་ཡོངས་སུ་རྫོགས་པ་ནི། མངལ་ནས་བཙས་པ་ན། བཞིན་ལག་ཡོངས་སུ་རྫོགས་པ་མངོན་གྱུར་གཞན་ལ་སྣང་དུ་རུང་བ་མཚོན་པ་ཡིན་ནོ། །གསུམ་པ་ལ། འབྲས་བུའི་མངོན་བྱང་དངོས་བཤད་པ་དང་། དེ་ཉིད་བསྐྱེད་རིམ་ལ་སྦྱོར་བའི་ཚུལ་ལོ། །

དང་པོ་ལ་མངོན་པར་བྱང་ཆུབ་པའི་འཆར་ཚུལ་དང་། དེ་ཉིད་ཀྱི་ངོ་བོ་བཤད་པའོ། །དང་པོ་ནི། ཇི་སྐད་དུ། རྡོ་རྗེ་གུར་ལས། རྡོ་རྗེ་ཉི་མ་ནུབ་ནས་ནི། །སྒྲུབ་པ་ཀུན་ཏུ་བརྩམ་པར་བྱ། །སྐྱ་རེངས་འཆར་བའི་དུས་སུ་ནི། །སྒོམ་པ་མཆོག་ནི་འགྲུབ་པར་འགྱུར། །ཅེས་གསུངས་པ་ལྟར་ཏེ། དེ་ཡང་མཚན་མོ་ཟླ་བའི་འོད་དང་འགྲོགས་པ་ན་དགའ་བ་སྐད་ཅིགཿམ་དང་པོ་དང་། ཉིན་མོ་ཉི་མའི་འོད་དང་འགྲོགས་པ་ནི། མཆོག་དགའ་སྐད་ཅིག་མ་གཉིས་པ་དང་། ཉི་མ་ནུབ་པ་ན་མཚམས་ཀྱི་མུན་པས་ཁྱབ་པ་ཁྱད་དགའ་སྐད་ཅིག་མ་གསུམ་པ་དང་། ཐོ་རངས་སྐྱ་རེངས་འཆར་བའི་དུས་སུ་ལྷན་ཅིག་སྐྱེས་དགའ་སྐད་ཅིག་མ་བཞི་པ་རྣམས་མངོན་དུ་བྱས་ནས། སྐད་ཅིག་མ་ལྔ་པ་ལ་མངོན་པར་རྫོགས་པར་འཚང་རྒྱ་བ་ཡིན་ལ། དེ་ལྟ་བུའི་ཕྱིའི་མངོན་བྱང་ནི། ཕ་རྒྱུད་ལས་གསུངས་པ་དང་ཐུན་མོང་བ་ཡིན་ནོ། །ནང་བྱང་ཆུབ་སེམས་ཀྱི་བགྲོད་པ་ལ་ལྟོས་པའི་མངོན་བྱང་ནི། སངས་རྒྱ་ཁ་མའི་བྱང་ཆུབ་སེམས་དཔའ་རྣམས་ལ། ལོངས་སྤྱོད་རྫོགས་པའི་སྐུ་དཀྱིལ་འཁོར་དང་བཅས་པ་རྣམས་ཀྱིས་དབང་བསྐུར་བ་དེའི་ཚེ། རྒྱུན་མཐའི་སྔ་ལོགས་སུ་བུམ་དབང་གསང་དབང་སྔོན་དུ་འགྲོ་བས། ཤེས་རབ་ཡེ་ཤེས་ཀྱི་དབང་བསྐུར་བ་ནི། རང་སྣང་གི་ཡེ་ཤེས་ཀྱི་ངོ་བོར་གྱུར་པ་ཐབས་ཀྱི་དཀར་ཆ་བྱང་ཆུབ་ཀྱི་སེམས་སྤྱི་བོ་ནས། གསང་བའི་བར་དུ་འོངས་ཤིང་བསྟན་པར་བྱས་པས་ཡས་བརྟན་གྱི་དགའ་བ་བཞིའི་བདག་ཉིད་ཅན་གྱི་ཡེ་ཤེས་སྐྱེ་བ་མངོན་བྱང་དང་པོ་ཡིན་ལ། དེ་ལྟ་བུའི་དཀར་ཆ་དང་ལྷན་ཅིག་རང་སྣང་གི་རིག་མའི་དམར་ཆ་ཡེ་ཤེས་ཀྱི་ངོ་བོར་གྱུར་པ་གསང་གནས་ནས་སྤྱི་བོའི་གཙུག་ཏུ་བརྟན་པར་བྱས་པས། མས་བརྟན་གྱི་དགའ་བ་བཞིའི་བདག་ཉིད་ཅན་གྱི་ཡེ་ཤེས་སྐྱེ་བ་ཏེ་མངོན་

བྱང་གཉིས་པ་ཡིན་ནོ། །དེ་ནས་སློབ་མའི་ཡེ་ཤེས་ཀྱི་སྣང་བར་གྱུར་པར་རླུང་དང་བཅས་པའི་ཚོགས་པ་ཕྲ་མོ་རྣམས་སྙིང་གར་ཐིམ་ཞིང་། དེའི་རྐྱེན་གྱིས་ཐིག་ལེ་དཀར་དམར་གྱི་ཚོགས་པ་འབབས་པ་ནི་མངོན་བྱང་གསུམ་པ་ཡིན་ནོ། །རྐྱེན་དེའི་སྐད་ཅིག་མ་གཉིས་པ་ལས་དགའ་བ་བཞི་པར་གྱུར་པའི་རྒྱུན་མཐའི་ཡེ་ཤེས་དངོས་སྐྱེ་སྟེ། ཡེ་ཤེས་དེ་ནི་བདེ་ཆེན་གྱི་སྒྲིབ་པའམ། ཤེས་བྱའི་སྒྲིབ་པ་ཕྲ་མོ་དང་། ཀུན་གཞི་སྦྱོང་བར་བྱེད་པའི་དངོས་གཉེན་ཏེ། མངོན་བྱང་བཞི་པ་ཡིན་ནོ། །

གཉིས་པ་ནི། དེ་ལྟར་མངོན་བྱང་དང་པོ་གཉིས་ནི་ཡས་བརྟན་དང་མས་བརྟན་གྱིས་བསྡུས་པ་དགའ་བ་བཞི་བཞིའི་བདག་ཉིད་ཅན་ཡིན་ཅིང་། མངོན་བྱང་གསུམ་པ་ནི། ཞུ་བདེ་ལྷན་སྐྱེས་བླ་ན་མེད་པ་ཡིན་ནོ། །མངོན་བྱང་བཞི་པ་ནི་རང་བཞིན་ལྷན་སྐྱེས་སུ་གྱུར་པའི་ལམ་གྱི་ཡེ་ཤེས་མཐར་ཐུག་ཡིན་པས། དེ་ཉིད་ལྷན་ཅིག་སྐྱེས་དགའ་འབའ་ཞིག་གིས་བསྡུས་པ་ཡིན་ལ། མངོན་བྱང་དང་པོ་བཞི་གོ་རིམ་བཞིན་དུ་དགའ་བ་བཞི་དང་སྦྱར་བ་ཡང་ཡོད་པ་ནི། དེ་རྣམས་ལུས་དང་ངག་དང་ཡིད་དང་། ཡེ་ཤེས་ཀྱི་བདེ་བ་ཡིན་པས། རྣམ་པ་མཚུངས་པའི་དབང་དུ་བྱས་པ་ཡིན་ནོ། །མངོན་བྱང་བཞི་པ་དེའི་སྐད་ཅིག་གཉིས་པར་སངས་རྒྱས་ཀྱི་ཡེ་ཤེས་སྐྱེ་བ་ཡིན་ལ། དེ་ཡང་མི་སློབ་རྣམ་གྲོལ་ལམ་ནི་མངོན་བྱང་ལྔ་པའི་བདག་ཉིད་ཡིན་ཅིང་། སྐད་ཅིག་གཉིས་པ་ཕན་ཆད་མངོན་བྱང་ལྔ་ཆར་གྱི་བདག་ཉིད་དུ་གནས་སོ། །ཞེས་བླ་མ་རྣམས་གསུངས་སོ། །དེས་ན་མངོན་བྱང་དང་པོ་བཞི་ནི། ཡེ་ཤེས་ལྔ་གར་རྗེས་མཐུན་གྱི་ངོར་གནས་ལ་མངོན་བྱང་ལྔ་པ་ནི་ཡེ་ཤེས་ལྔའི་བདག་ཉིད་དངོས་སུ་གནས་པ་ཡིན་ནོ། །དེ་ཡང་ཆོས་ཐམས་ཅད་ཀྱི་ཇི་ལྟ་བ་དང་

ཧེ་སྣེད་པའི་གནས་ལུགས་མཁྱེན་པ་དང་། ཆོས་ཐམས་ཅད་མཉམ་པ་ཉིད་དུ་རྟོགས་ཤིང་དམིགས་པ་མེད་པའི་སྙིང་རྗེ་ཆེན་པོ་ནི་འཇུག་པ་དང་། ཆོས་ཐམས་ཅད་ཀྱི་རང་དང་སྤྱིའི་མཚན་ཉིད་མ་འདྲེས་པར་མཁྱེན་པ་དང་། སེམས་ཅན་གྱི་ཁམས་ཐ་དད་པ་སྨིན་ཅིང་གྲོལ་བར་མཛད་པའི་རྒྱུ་ནུས་མཐུའི་ངོ་བོར་གནས་པ་ཐུགས་རྗེ་ཆེན་པོའི་ཡེ་ཤེས་དང་། ཆོས་དབྱིངས་ཤིན་ཏུ་དྲི་མ་མེད་པར་གནས་པ་ལ་གློ་བུར་གྱི་དྲི་མ་བྱང་བའི་ཡེ་ཤེས་ཏེ། གོ་རིམ་བཞིན་དུ་མེ་ལོང་ལྟ་བུའི་ཡེ་ཤེས་དང་། མཉམ་པ་ཉིད་ཀྱི་ཡེ་ཤེས་དང་། སོ་སོར་རྟོག་པའི་ཡེ་ཤེས་དང་། བྱ་བ་ནན་ཏན་གྱི་ཡེ་ཤེས་དང་། ཆོས་ཀྱི་དབྱིངས་ཀྱི་ཡེ་ཤེས་རྣམས་ཀྱི་ངོ་བོ་ཡིན་ནོ། །

ཡང་སྦྱོར་ཚུལ་གཞན་གྱི་མངོན་བྱང་དང་པོའི་སྐབས་སུ། མེ་ལོང་ལྟ་བུའི་ཡེ་ཤེས་ཐོབ་ནས་མངོན་བྱང་ལྔ་པའི་ཚེ། ཆོས་དབྱིངས་ཡེ་ཤེས་ཐོབ་པའི་བར་དུ་གསུངས་པ། དང་པོ་བཞི་ལ་རྗེས་མཐུན་པ་དང་། ལྔ་པ་ལ་དངོས་ཡིན་ནོ། །དེ་ལྟར་མངོན་བྱང་དང་པོ་བཞི་སྔ་མ་སྔ་མའི་ཡེ་ཤེས་ལྷག་པར་རྒྱས་པ། ཕྱི་མ་ཕྱི་མ་ལ་ཡོན་ཏན་ཡར་ལྡན་གྱི་ཚུལ་དུ་ཡོད་ཅིང་། ཡེ་ཤེས་རྗེས་མཐུན་པའི་དབང་དུ་བྱས་ན། མངོན་བྱང་དང་པོའི་སྐབས་སུ་མེ་ལོང་ཡེ་ཤེས་གཙོ་བོར་གྱུར་པ་དང་། གཉིས་པའི་སྐབས་སུ་མཉམ་པ་ཉིད་ཀྱི་ཡེ་ཤེས་གཙོ་བོར་གྱུར་པ་དང་། གསུམ་པའི་སྐབས་སུ་སོ་སོར་རྟོག་པའི་ཡེ་ཤེས་གཙོ་བོར་གྱུར་པ་དང་། བཞི་པའི་སྐབས་སུ་བྱ་བ་གྲུབ་པའི་ཡེ་ཤེས་གཙོ་བོར་གྱུར་པ་ཡིན་ནོ། །དེ་དག་ཏུ་ཆོས་ཀྱི་དབྱིངས་དག་པ་གཉིས་ལྡན་མཐར་ཐུག་མ་ཐོབ་པའི་ཕྱིར། ཆོས་དབྱིངས་ཡེ་ཤེས་གཙོ་བོར་མི་འཇོག་ལ། མངོན་བྱང་ལྔ་པའི་སྐབས་སུ་ནི་དེ་གསར་དུ་ཐོབ་པའི་དེའི་ཕྱིར་གཙོ་བོར་འཇོག་པ་ཡིན་ནོ། །

གཉིས་པ་དེ་ཉིད་བསྐྱེད་རིམ་ལ་སྦྱར་བའི་ཚུལ་ནི། བསྐྱེད་རིམ་གྱི་མངོན་བྱང་དང་པོ་ཟླ་བ་བསྒོམ་པ་ནི། འབྲས་དུས་ཀྱི་མངོན་བྱང་དང་པོ་དང་མཚུངས་པ་ཡིན་ཏེ། ཟླ་བས་ནི་བྱང་ཆུབ་ཀྱི་སེམས་དཀར་པོ་མཚོན་ལ། མངོན་བྱང་དང་པོ་ནི། བྱང་ཆུབ་ཀྱི་སེམས་དཀར་ཆ་དང་འགྲོགས་པའི་ཡེ་ཤེས་ཡིན་པས་སོ། །བསྐྱེད་རིམ་གྱི་མངོན་བྱང་གཉིས་པ་ཉི་མ་བསྒོམས་པ་ནི། འབྲས་དུས་ཀྱི་གཉིས་པ་དང་མཚུངས་པ་ཡིན་ཏེ། ཉི་མའི་ཁམས་དམར་ཆ་མཚོན་ལ། མངོན་བྱང་གཉིས་པ་ནི། རྟེན་བྱང་ཆུབ་ཀྱི་སེམས་དམར་ཆ་དང་འགྲོགས་པའི་ཡེ་ཤེས་ཡིན་པས་སོ། །བསྐྱེད་རིམ་གྱི་མངོན་བྱང་གསུམ་པ་ས་བོན་དང་ཕྱག་མཚན་བསྒོམ་པ་ནི། འབྲས་དུས་ཀྱི་མངོན་བྱང་གསུམ་པ་དང་མཚུངས་པ་ཡིན་ཏེ། ས་བོན་དང་ཕྱག་མཚན་གྱིས་ནི། ཡིད་རླུང་གི་ཚོགས་པ་དང་བཅས་པ་མཚོན་པ་ཡིན་ཅིང་། འབྲས་དུས་ཀྱི་མངོན་བྱང་གསུམ་པ་ནི། ཡིད་ལུང་ཐིམ་པའི་ཡེ་ཤེས་ཡིན་པས་སོ། །

མངོན་བྱང་བཞི་པ་ཡང་རྣམ་པ་མཚུངས་པ་ཡིན་ཏེ། སྐབས་འདིར་ཐམས་ཅད་གཅིག་ཏུ་འདྲེས་པ་དང་། འབྲས་དུས་ཀྱི་མངོན་བྱང་བཞི་པ་ཡང་། མངོན་བྱང་དང་པོ་གསུམ་ཆར་གྱི་ནུས་པ་གཅིག་ཏུ་བསྡོམས་པའི་ཡེ་ཤེས་ཡིན་པས་སོ། །མངོན་བྱང་ལྔ་པ་ཡང་རྣམ་པ་མཚུངས་པ་ཡིན་ཏེ། སྐབས་འདིར་བསྐྱེད་ཚིག་གི་ཚིག་ལ་བརྟེན་ནས་ལྷ་སྐུ་ཡོངས་སུ་རྫོགས་པ་ཡིན་ཞིང་། འབྲས་དུས་ཀྱི་མངོན་ལྔ་པ་དང་། སངས་རྒྱས་ཀྱི་སྐུ་གསུང་ཐུགས་ཐམས་ཅད་རྫོགས་པ་ཡིན་པས་སོ། །མངོན་བྱང་དང་པོ། མེ་ལོང་ལྟ་བུའི་ཡེ་ཤེས་དང་རྣམ་པ་མཚུངས་པ་ཡིན་ཏེ། ཟླ་བའི་འོད་ཟེར་གྱིས་གཟུགས་ཅན་རགས་པ་ཙམ་སྣང་བར་བྱེད་པ་ལྟར། མེ་ལོང་

ལྷ་བུའི་ཡེ་ཤེས་ཀྱིས་ཇི་ལྟ་བ་དང་། ཇི་སྙེད་པའི་ཆོས་རྣམས་ཀྱིས་གནས་ལུགས་གཟིགས་པ་ཙམ་ཡིན་ལ་སོ་སོར་རྟོག་པར་མི་འཛད་པས་སོ། །

མཐོང་བྱུང་གཉིས་པ་མཉམ་པ་ཉིད་ཀྱི་ཡེ་ཤེས་དང་མཚུངས་ཏེ། ཉི་མའི་དཀྱིལ་འཁོར་གྱི་འོད་ཟེར་ལྷག་པར་རྒྱས་པ་བཞིན་དུ། དེ་ཡང་ཆོས་རྣམས་ཀྱི་ཇི་ལྟ་བ་གནས་ལུགས་ལ་མཁྱེན་པ་ལྷག་པར་རྒྱས་པས་སོ། །མཐོང་བྱུང་གསུམ་པ་སོར་རྟོག་ཡེ་ཤེས་དང་མཚུངས་ཏེ། སྐབས་འདིར་ལྷ་སོ་སོའི་ས་བོན་དང་ཕྱག་མཚན་སོ་སོར་ངེས་ཤིང་། སོར་རྟོག་ཡེ་ཤེས་ཀྱིས་ཆོས་རྣམས་ཀྱི། རང་སྤྱིའི་མཚན་ཉིད་མ་འདྲེས་པ་བྱེད་པས་སོ། །མཐོང་བྱུང་བཞི་པ་བྱ་གྲུབ་ཡེ་ཤེས་དང་མཚུངས་པ་ཡིན་ཏེ། སྐབས་འདིར་ཐམས་ཅད་གཅིག་ཏུ་གྱུར་པ་དང་། སྒྲུབ་བྱ་ཡེ་ཤེས་ཡེ་ཤེས་དེ་ཡེ་ཤེས་གཞན་གསུམ་གྱི་ནུས་མཐུ་གཅིག་ཏུ་བསྡོམས་པའི་ངོ་བོར་གནས་པས་སོ། །མཐོང་བྱུང་ལྔ་པ་ཆོས་དབྱིངས་ཡེ་ཤེས་དང་མཚུངས་པ་ཡིན་ཏེ། སྐབས་འདིར་ཉི་ཟླ་ས་བོན་ཕྱག་མཚན་བཞིའི་ངོ་བོ་ལྷའི་སྐུར་རྫོགས་པ་ཡིན་ཅིང་། ཆོས་ཀྱི་དབྱིངས་ཀྱི་ཡེ་ཤེས་ཀྱང་། ཡེ་ཤེས་བཞི་ཆར་གྱི་བརྟེན་བྱེད་པས་སོ། །མཐོང་བྱུང་དང་པོ་གཉིས་ཀྱི་སྐབས་སུ། ཨཱ་ལི་ཀཱ་ལི་འབྱུང་བའི་རྒྱུ་མཚན་འབྲས་བུའི་ཆོས་དང་སྦྱར་བ་ནི། ཨཱ་ལི་མཚན་བཟང་པོ་སུམ་ཅུ་རྩ་གཉིས་ཀྱི་རྒྱུ་བསོད་ནམས་ཀྱི་ཚོགས་དང་། ཀཱ་ལི་དཔེ་བྱད་བརྒྱད་ཅུའི་བསོད་ནམས་ཀྱི་ཚོགས་ཡིན་ཞིང་དེའི་འབྲས་བུ་སྐུ་ཡོངས་སུ་རྫོགས་པའི་མཚན་དཔེའི་སྤྲས་པའོ། །མཐོང་བྱུང་དང་པོ་གཉིས་ཀྱི་སྐབས་སུ་ཨཱ་ལི་ཀཱ་ལི་འབྱུང་བའི་རྒྱུ་མཚན་ཡོད་དེ། ཨཱ་ལི་ཟླ་བའི་ས་བོན་དང་། ཀཱ་ལི་ཉི་མའི་ས་བོན་ཡིན་པའི་ཕྱིར་རོ། །

གསུམ་པ་དེའི་འཕྲོས་དོན་ཅུང་ཟད་བཤད་པ་ལ། མཉམ་སྦྱོར་ལ་ཡང་། ཟླ་

བ་གཉིས་པ་ནི་ཀྲུ་ཀཱུ་ལི་ལས་སྐྱེས་པ་དང་། ཟླ་བ་གཉིས་མཚོན་པའི་འོད་ཟེར་ཉི་མ་དང་ཕྱོགས་མཚུངས་པས། སྦྱང་གཞི་སྦྱོང་བྱེད་ཚུལ་མཚུངས་པ་ཡིན་ནོ། །འོན་ཀྱང་དག་ལྡན་ལས། མཉམ་སྦྱོར་གསང་དབང་དང་མི་མཉམ་སྦྱོར་ཤེས་རབ་ཡེ་ཤེས་ཀྱི་དབང་དང་མཚུངས་ཚུལ་གསལ་བར་བསྟན་ནས། དབྱིངས་དང་ཡེ་ཤེས་ཁྲུས་གདབ་ཕྱིར། །རང་བཞིན་གྱིས་དག་རྒྱུ་འབྲས་ཕྱིར། །ཐིག་ལེ་རིམ་ཕྱིར་ལུས་སེམས་ཕྱིར། །དབང་ཕྱིར་དགོས་པ་བསམ་བྱས་ཕྱིར། །ཞེས་མཉམ་སྦྱོར་གྱི་མཚོན་དོན་སྡོམ་གྱི་ཚུལ་གྱིས་གསུངས་པ་ཡིན་ཏེ། དེའི་དོན་བར་སྐབས་ཀྱི་བླ་མ་རྣམས་འདི་ལྟར་འཆད་དེ། དབྱིངས་དག་པ་གཉིས་ལྡན་ཟླ་བ་ཁ་སྦྱོར་གྱིས་མཚོན་ཞིང་། ཡེ་ཤེས་རྣམ་པ་སྣ་ཚོགས་འཆར་བ། ཟླ་བ་དཀར་པོ་དང་། ཉི་མ་དམར་པོ་སྟེ་ཉི་མ་ཟླ་བ་ཁ་སྦྱོར་གྱིས་མཚོན་རང་བཞིན་དག་པའི་རྒྱུ་རྫོགས་རིམ་རང་བྱིན་རླབས་པ་ལ། ཤེས་པ་གསལ་སྟོང་ཟླ་བ་ལྟ་བུ་དང་། སྤྱི་བོའི་ཧཾ་ཡིག་ཞུ་བ་བྱང་ཆུབ་ཀྱི་སེམས་ཟླ་བ་ལྟ་བུ་སྟེ་ཁ་སྦྱོར་དང་། རང་བཞིན་དག་པ་འབྲས་བུའི་རྫོགས་རིམ། དཀྱིལ་འཁོར་གྱི་འཁོར་ལོ་ལ་རང་གི་བྱང་ཆུབ་ཀྱི་སེམས་དཀར་ཆ་དང་། ཤེས་རབ་མའི་དམར་ཆ་མཚོན་པའི་ཕྱིར་ཉི་ཟླ་ཁ་སྦྱོར་གྱི་མཚོན་ནོ། །ཕའི་ས་བོན་འབའ་ཞིག་ལས་ལུས་འགྲུབ་པ་དང་མཚུངས་པར་ཟླ་བ་ཁ་སྦྱོར་དང་། ཕ་མའི་ཐིག་ལེ་དཀར་དམར་གཉིས་ལས་ལུས་འགྲུབ་པ་དང་མཚུངས་པར་ཉི་ཟླ་ཁ་སྦྱོར་སྒོམ་པ་དང་། སེམས་རང་བཞིན་རྣམ་པར་དག་པ་དང་། རྣམ་པར་དག་པའི་ལམ་གྱིས་དག་པར་བྱེད་པ་ཟླ་བ་ཁ་སྦྱོར་དང་། མངལ་སྐྱེས་ཀྱི་ལུས་འགྲུབ་པ་དང་མཚུངས་པར་ཉི་ཟླ་ཁ་སྦྱོར་སྒོམ་པ་ཡིན་ནོ། །དབང་ཕྱིར་ཞེས་པ་ནི་གོང་དུ་སྨོས་པ་ལྟར་ཏེ། དེ་ཡང་གསང་དབང་གི་སྐབས་སུ་གང་ལ་བསྐུར་བའི་ཡུལ་སློབ་མའི་

རྟེན་བྱང་ཆུབ་ཀྱི་སེམས་དཀར་པོ་དང་། བསྐུར་བྱེད་ཀྱི་རྫས་སློབ་དཔོན་གྱི་བྱང་ཆུབ་ཀྱི་སེམས་དཀར་པོ་ཡིན་པའི་ཕྱིར། ཟླ་བ་ཁ་སྦྱོར་དང་དེའི་ཚེ་རྣམ་རྟོག་གི་གྲྭ་ཟུར་དྭངས་པའི་ཕྱིར་དེ་ཉིད་གྲུ་གསུམ་དང་བྱང་ཆུབ་ཀྱི་སེམས་མི་གསལ་བའི་མཚོན་དོན་དུ། །གསུམ་པའི་ཚེ་ཕྱག་མཚན་ས་བོན་གྱི་མཚན་མ་མེད་པ་དང་། བྱང་ཆུབ་ཀྱི་སེམས་འཕྲོ་བའི་མཚོན་དོན་དུ་འོད་ཟེར་སྤྲོ་བསྡུས་བྱེད་པ་ཡིན་ནོ། ། ཤེས་རབ་དབང་གི་སྐབས་སུ་སློབ་མའི་བྱང་ཆུབ་ཀྱི་སེམས་དཀར་པོ་དང་། རིག་མའི་བྱང་ཆུབ་ཀྱི་སེམས་དམར་པོ་གཉིས་ཀྱི་མཚན་དོན་དུ་ཉི་ཟླ་ཁ་སྦྱོར་དང་། དེའི་ཚེ་རྣམ་རྟོག་གི་གྲྭ་ཟུར་ཉམས་པས་གཉིས་ཀའང་ཟླུམ་པོར་སྒོམ་པ་དང་། བྱང་ཆུབ་ཀྱི་སེམས་དགག་པའི་མཚོན་དོན་དུ་ཕྱག་མཚན་གྱི་ལྟེ་བ་ལ་ཧཱུྃ་གིས་མཚན་པ་དང་། མས་བརྟན་གྱི་རིམ་པས་བྱང་ཆུབ་ཀྱི་སེམས་བརྟན་པར་བྱེད་པས། འོད་ཟེར་གྱི་སྤྲོ་བསྡུ་མི་བྱེད་པ་ཉིད་དོ། །

དགོས་པ་བསམ་ཡས་ཕྱིར་ཞེས་པ་ནི་དེ་དག་ལ་སྦྱང་བྱ་སྦྱོང་བྱེད་སྦྱང་འབྲས་སོགས་གཞན་ཡང་ཡོད་ཞེས་པའི་དོན་དེ་གོང་དུ་བཤད་པ་ལྟར་ཡིན་ནོ། ། ཡང་ཐིག་ལེ་རིམ་ཕྱིར་ལུས་སེམས་ཕྱིར། །ཞེས་པ་རྒྱུ་རྒྱུད་ལ་སྦྱར་བ་དང་། དབང་ཕྱིར་ཞེས་པ་སྨིན་བྱེད་ཀྱི་དབང་དང་། རང་བཞིན་གྱིས་དག་རྒྱུ་འབྲས་ཕྱིར། ། ཞེས་པ་གྲོལ་བྱེད་ཀྱི་རྫོགས་པའི་རིམ་པ་དང་། དབྱིངས་དང་ཡེ་ཤེས་རྒྱས་གདབ་ཕྱིར། །ཞེས་པ་འབྲས་རྒྱུད་ལ་སྦྱར་བ་ཡིན་ནོ། །བསྐྱེད་རིམ་གཞན་ལ་སྦྱོར་མི་དགོས་ཏེ། དམིགས་པ་ལྷ་པོ་འདི་ཉིད་བསྐྱེད་རིམ་དངོས་ཡིན་པའི་ཕྱིར། ད་དུང་དེ་དག་ལ་མཐའ་ཙུང་ཟད་བཅད་དགོས་པ་འགའ་ཡོད་ནའང་། རེ་ཞིག་བཞག་གོ །

གཉིས་པ་རྒྱུ་རྡོ་རྗེ་འཛིན་པའི་མཛད་པ་ལ། རྟེན་མཁའ་གསང་བྱིན་གྱིས་བརླབས་པ་དང་། རྒྱུ་སངས་རྒྱས་བྱང་སེམས་ཀྱི་ཚོགས་དགུག་པ་དང་། ངོ་བོ་འཁོར་གྱི་ལྷ་མོ་སྤྲོ་བ་སྟེ་གསུམ་ལས། དང་པོ་གཉིས་གོ་སླ་ཞིང་སྒྲུབ་ཐབས་ཀྱི་དཀྱུས་ལྟར་ཡིན་ལ། གསུམ་པ་ལ། སྤྱིར་འཁོར་གྱི་ལྷ་མོ་སྤྲོ་ཚུལ་ཡན་ལག་བཞི་པའི་ཕྱོགས་ལ་འཁོར་ཐམས་ཅད་ཀུང་མངོན་བྱང་ལྔ་བསྐྱེད་ཡིན་ཞིང་། མཁའ་ནང་ནས་ཐིག་ལེ་སྤྲོ་བའི་ཚུལ་དང་། ས་བོན་སྤྲོ་ཚུལ་གཉིས་ཡོད་པས། དེ་གཉིས་ཀྱི་ཕྱི་རོལ་ཏུ་ལྷ་མོ་རྣམས་སྐྱེད་ཚོག་གི་ཚོ་ག་ལ་བརྟེན་ནས་བསྐྱེད་པ་ཡིན་ནོ། །ཡན་ལག་དྲུག་པའི་ཕྱོགས་ལ་མཁའ་ནང་ནས་ཡི་གེ་སྤྲོ་བའི་ཚུལ་དང་། ཡི་གེ་རྣམས་ལྷ་མོར་གྱུར་ནས་ཕྱི་རོལ་ཏུ་སྤྲོ་བའི་ཚུལ་གཉིས་ལས། འདིར་མངོན་རྟོགས་ཀྱི་དཀྱུས་ནི་ཕྱི་མ་ལྟར་ཡིན་ལ། གང་ལྟར་ཡང་དེ་རྣམས་ཅིག་ཅར་དུ་སྤྲོ་ཞིང་རིམ་གྱིས་གསལ་འདེབ་པ་ཡིན་ནོ། །

དེ་དག་ལས་མཁའ་གསང་བྱིན་གྱིས་བརླབས་པ་ནི། ཕ་མ་འདོད་པའི་ཀུན་སྦྱོར་ལ་ཞུགས་པ་དང་། དེ་བཞིན་གཤེགས་པ་རྣམས་འདོད་ཆགས་ཆེན་པོའི་ཏིང་ངེ་འཛིན་ལ་མཉམ་པར་བཞག་པ་མཚོན་པ་ཡིན་ནོ། །སངས་རྒྱས་བྱང་སེམས་ཀྱི་ཚོགས་དགུག་པ་ནི། སྐྱེ་བ་པོ་ཉིད་མཚམས་སྦྱོར་བ་དང་། དེ་བཞིན་གཤེགས་པ་རྣམས་སྤྲུལ་པའི་སྐུ་སྤྲུལ་པའི་རྒྱུ་བདེ་བ་ཆེན་པོའི་ཏིང་ངེ་འཛིན་ལ་སྙོམས་པར་ཞུགས་པ། མཚོན་པ་ཡིན་ནོ། །འཁོར་གྱི་ལྷ་མོ་སྤྲོ་བ་ནི། ལུས་ཅན་རྣམས་སྐྱེ་བ་བླང་ནས་རང་གི་བྱ་བ་ལ་གནས་པ་དང་། དེ་བཞིན་གཤེགས་པའི་སྤྲུལ་པ་སྣ་ཚོགས་པས་སེམས་ཅན་གྱི་དོན་བྱེད་པ་མོས་པ་ཡིན་ནོ། །གསུམ་པ་ཞུ་བ་གླུས་བསྐུལ་བ་ལ། བར་དོའི་རྣམ་པར་ཤེས་པ་གཞུག་པ། རྒྱུ་རྡོ་རྗེ་འཛིན་ལ་ཡབ་ཡུམ་

ཞུ་བ། ལྷ་མོ་བཞིའི་གླུས་བསྐུལ་བ་དང་གསུམ་ལས། དང་པོ་གོ་སླ་ཞིང་། གཉིས་པ་ནི། ཡབ་ཡུམ་གཉིས་རྗེས་ཆགས་ཀྱི་སེམས་ཀྱི་ཞུ་བ་སྟེ། དེ་ཡང་མངོན་བྱང་ལྔ་བསྐྱེད་ནས་ཡེ་ཤེས་པ་བསྟིམ་པའི་བར་རྗེས་ཆགས་ཀྱི་ཡན་ལག་ཡིན་ཀྱང་། རྗེས་ཆགས་ཀྱི་གཙོ་བོར་རྒྱུ་རྡོ་རྗེ་འཛིན་པ་ཞུ་བ་ཉིད་ཡིན་པས། སྔགས་ཀྱི་ང་རྒྱལ་བཟུང་བ་སྐབས་འདིར་བརྗོད་དགོས་པ་ཡིན་ནོ། །

གསུམ་པ་ལྷ་མོ་བཞིས་བསྐུལ་བ་ནི། ཚད་མེད་བཞི་དང་། སྤྱན་མ་ལ་སོགས་པ་ལྷ་མོ་བཞིའི་ངོ་བོར་གྱུར་པའི་ཕྱཀྲ་སྭཱི་སོགས་མཚམས་ཀྱི་ལྷ་མོས་ཞེས་ཚིགས་སུ་བཅད་པ་རེ་རེས་བསྐུལ་བ་ཡིན་ཏེ། དེ་ཡང་རིམ་པ་བཞིན་དུ། ཐུགས་རྗེ་ཆེན་པོའི་སྒོ་ནས་དང་། གནད་ལ་བོར་བའི་སྒོ་ནས་དང་། རབ་ཏུ་བསྐུལ་བའི་སྒོ་ནས་དང་། ཐུགས་ཤེས་པའི་སྒོ་ནས་བསྐུལ་བ་ཡིན་ནོ། །དེ་དག་ལས་བར་དོའི་རྣམ་ཤེས་གཞུག་པ་ནི། བར་སྲིད་ཀྱི་སེམས་ཅན་སྐྱེ་གནས་ལ་དམིགས་ནས་འཇུག་པ་དང་། དེ་བཞིན་གཤེགས་པས་འགྲོ་བའི་དོན་གྱི་དུས་མཁྱེན་པ་མཚོན་པ་དང་། ཡབ་ཡུམ་ཞུ་བ་ནི་མངལ་དུ་སྲོག་ཆགས་པ་དང་། འགྲོ་དོན་གྱི་རྒྱུ་ཐུགས་རྗེ་ཆེན་པོའི་ཏིང་ངེ་འཛིན་བདེ་བ་ཆེན་པོའི་ཡེ་ཤེས་སུ་གནས་པ་དང་མཚུངས་པ་ཡིན་ཞིང་། གླུས་བསྐུལ་བ་ནི། མངལ་དུ་ཆགས་པ་ནས་རྒྱུ་ལྟོ་ཁྲག་འདྲེས་པ་ལ་ཡོད་པའི་འབྱུང་བ་བཞི་དང་གྲོགས་མའི་མངལ་གྱིས་འབྱུང་བ་བཞི་སས་སྲ་བར་བྱེད། ཆུས་སྡུད་པར་བྱེད། མེས་སྨིན་པར་བྱེད། རླུང་གིས་རྒྱས་པར་བྱེད་པ་དང་། ཚད་མེད་བཞིས་ཐུགས་རྗེ་ཆེན་པོའི་ཏིང་ངེ་འཛིན་བསྐུལ་བ་མཚོན་པ་ཡིན་ནོ། །

བཞི་པ་འབྲས་བུས་རྡོ་རྗེ་འཛིན་པ་བཞེངས་པ་ནི། ཡན་ལག་བཞི་པ་སོགས་མངོན་རྟོགས་རྒྱས་པའི་ཕྱོགས་ལ་མངོན་བྱང་ལྔ་བསྐྱེད་ཡོད་པ་ལྟར་ན། སྦྱོང་གཞི

སྦྱོང་བྱེད་སྦྱོར་ཚུལ་སྔ་མའི་རིམ་པས་འདྲེའོ། །མངོན་རྟོགས་ཕལ་ཆེ་བ་ལས་འོད་ཀྱི་གོང་བུ་ལས་ས་བོན་དང་། དེ་ལས་འབྲས་བུས་རྡོ་རྗེ་འཛིན་པ་བསྐྱེད་པར་བཤད་པ་ཡིན་ཏེ། ཇི་སྐད་དུ་རྩ་རྒྱུད་ལས། ཧཱུྃ་དང་ཨོཾ་གི་རྡོ་རྗེ་ཆེ། ཁུ་བའི་གཟུགས་ལས་བཞེངས་ནས་ནི། །ཞེས་གསུངས་པ་ལྟར་འཆད་དགོས་པའི་ཕྱིར་རོ། །དེ་ཡང་འོད་ཀྱི་གོང་བུ་ལས་ས་བོན་འོད་ཟེར་འབར་བ་གྲུབ་པས་ནི། མངལ་གྱི་གནས་སྐབས་བཅུ་ཆར་མཚོན་ལ། ས་བོན་དེ་ལས་འབྲས་བུས་རྡོ་རྗེ་འཛིན་པ་ཞལ་ཕྱག་གི་རྣམ་པ་ཅན་དུ་བསྐྱེད་པ་ནི་མའི་མངལ་ནས་བཙས་པ་མཚོན་ཅིང་། དེ་རྣམས་ཉིད་ཀྱིས་སྤྲུལ་པའི་སྐུ་ཡུམ་གྱི་ལྟུམས་སུ་ཞུགས་པ་དང་སྐུ་བལྟམས་པའང་མཚོན་པ་ཡིན་ནོ། །

ལྔ་པ་ནི་འོད་ཟེར་སྤྲོ་བསྡུས་ཞིང་སྦྱོང་བ་ནི། ལྷའི་ཐུགས་ཀར་ས་བོན་གདན་དང་བཅས་པ་ཙམ་བསྒོམས་པས་ཀྱང་སེམས་དཔའ་སུམ་བརྩེགས་དོན་གྱི་སྒོམ་པ་ཡིན་ཏེ། དེ་ཡང་ས་བོན་གྱི་ཡི་གེ་གདན་དང་བཅས་པ་ནི་ཡེ་ཤེས་སེམས་དཔའ་དང་། ཟླ་ཕྱེད་ཐིག་ལེ་ནཱ་ད་རྣམས་ནི་ཏིང་ངེ་འཛིན་སེམས་དཔའ་མཚོན་པ་ཡིན་ནོ། །འདི་ལ་སློབ་དཔོན་མི་ཐུབ་ཟླ་བས་སྒྲུབ་ཐབས་ཡན་ལག་དྲུག་པར་སེམས་དཔའ་སུམ་བརྩེགས་དངོས་སུ་བསྐྱེད་པ་བཤད་དེ། འདིས་ནི་མངལ་ནས་བཙས་པའི་སེམས་ཅན་གྱི་སེམས་ཀྱི་ནུས་པ་གོང་ནས་གོང་དུ་འཕེལ་བ་དང་། སྤྲུལ་པའི་སྐུ་བལྟམས་ནས་ཡེ་ཤེས་ལྷག་པར་སྤྲོ་བ་མཚོན། འོད་ཟེར་སྤྲོ་བསྡུས་ཞིང་སྦྱོང་བ་ནི། སྣོད་བཅུད་འཛིན་པའི་འདུ་ཤེས་རགས་པ་ལྷག་པར་རྒྱས་པ་དང་། རྫོགས་སྨིན་སྦྱོང་གསུམ་གྱི་ལྷག་མ་ལ་ཅི་རིགས་པར་སྦྱོར་པ་མཚོན་པ་ཡིན་ནོ། །

དྲུག་པ་སྐྱེ་མཆེད་བྱིན་གྱིས་བརླབས་པ་ནི། ལུས་ངག་ཡིད་གསུམ་གྱི་ནུས་པ་འཕེལ་བ་དང་། སྐུ་གསུང་ཐུགས་ཀྱི་མཛད་པས་གདུལ་བྱ་ཡོངས་སུ་སྨིན་པར་མཛད་པ་མཚོན་པ་ཡིན་ནོ། །གཉིས་པ་ཡེ་ཤེས་པ་གཞུག་པ་ནི་ལོ་བཅུ་དྲུག་གམ་བཅུ་གཉིས་ལོན་པ་ན་འདོད་པའི་ཡུལ་རྣམས་ལ་བྱེ་བྲག་ཕྱེད་པས། ལུས་སེམས་ཀྱི་མཐུ་ཡོངས་སུ་རྫོགས་པ་དང་། ཁྱིམ་ནས་ཁྱིམ་མེད་པར་རབ་ཏུ་བྱུང་སྟེ། ཆགས་བྲལ་བརྟེན་པའི་ཚུལ་བསྟན་པ་མཚོན་པ་ཡིན་ནོ། །དེ་དག་ནི་རྗེས་ཆགས་ཀྱི་ཡན་ལག་ཡིན་ཏེ། མདོན་བྱུང་གི་ཚེ་ཉི་ཟླ་ཁ་སྦྱོར་གྱི་རྗེས་ཆགས་དང་རྒྱུ་རྡོ་རྗེ་འཛིན་པ་དང་། འབྲས་བུ་རྡོ་རྗེ་འཛིན་པ་ཞལ་སྦྱོར་གྱི་རྣམ་པ་ཅན་གྱི་རྗེས་ཆགས་དང་། དམ་ཚིག་སེམས་དཔའ་ལ། ཡེ་ཤེས་པ་བསྟིམས་པས་ཀུང་བདེ་བ་ཆེན་པོ་སྐྱེ་བ་དང་། འཁོར་གྱི་ལྷ་མོ་སྤྲོ་བ། རྒྱུ་རྡོ་རྗེ་འཛིན་པ་ཡབ་ཡུམ་ཞུ་བ་གཉིས་ནི་རྗེས་ཆགས་དངོས་ཡིན་པས་སོ། །

དེ་ལྟར་རྗེས་ཆགས་དེ་རྣམས་རྡོ་རྗེ་སེམས་དཔའི་ཡན་ལག་ཡིན་ཏེ། རྡོ་རྗེ་སེམས་དཔའ་ནི་བདེ་བ་ཆེན་པོའི་ངོ་བོ་དང་། རིགས་ཐམས་ཅད་ཀྱི་ཁྱབ་བདག་ཡིན་ལ། ཡན་ལག་འདི་ཡང་། བདེ་བ་ཆེན་པོའི་ལམ་དངོས་དང་། ཡན་ལག་དྲུག་གི་གཙོ་བོ་ཡིན་པའི་ཕྱིར་དེ་དང་ཆ་མཐུན་ནོ། །གསུམ་པ་དབང་བསྐུར་བ་མི་བསྐྱོད་པའི་ཡན་ལག་ལ་དེ་ཉིད་ཀྱི་དག་སྦྱོར་དང་། དབང་གཞིའི་ས་མཚམས་དབྱེ་བ་དང་། རྒྱུས་གདབ་ཀྱི་དབྱེ་བ་བཤད་པ་སྟེ་གསུམ་ལས། དང་པོ་ནི། སྔར་བཤད་པའི་སྟེང་དུ་དབང་བསྐུར་བས་ལྷའི་རྣལ་འབྱོར་རྫོགས་པར་ཚང་བ་ཡིན་ལ། དེ་ཉིད་རང་རང་གི་རིགས་དང་རྗེས་སུ་འབྲེལ་བས། ལས་ཀྱི་མཐའ་ལ་གནས་པ་དང་། བྱང་ཆུབ་སྙིང་པོར་སངས་རྒྱས་རྣམས་ཀྱིས་དབང་བསྐུར་བའི་

རྐྱེན་གྱིས་མངོན་པར་རྫོགས་པར་སངས་རྒྱས་པའི་མཛད་པ་སྟོན་པ་ཡིན་ནོ། །གཉིས་པ་ནི་སྨིན་མཚམས་ཀྱི་འཁོར་ལོ་དང་། མགྲིན་པ་དང་། སྙིང་ཁ་རྣམས་རིམ་པ་བཞིན་ལུས་ངག་ཡིད་གསུམ་གྱི་སྣང་བ་འབྱུང་བའི་རྩ་ཡི་གེའི་གནས་ཡིན་པའི་ཕྱིར། སྐུ་གསུང་ཐུགས་ཀྱི་གནས་འཛོམ་པ་དང་། ལུས་ཀྱི་དྲི་མ་དག་བྱེད་བུམ་དབང་། ངག་གི་དྲི་མ་དག་བྱེད་གསང་དབང་། ཡིད་ཀྱི་དྲི་མ་དག་བྱེད་ཤེས་རབ་ཡེ་ཤེས་ཀྱི་དབང་ཡིན་པའི་ཕྱིར། སྨིན་མཚམས་ཡན་ཆད་གང་བ་བུམ་པ་བུམ་དབང་། མགྲིན་པ་ཡན་ཆད་གང་བ་གསང་དབང་། སྙིང་ཁ་ཡན་ཆད་གང་བ་ཤེས་རབ་ཡེ་ཤེས་ཀྱི་དབང་གི་མཚོན་དོན་དུ་འཛོག་པ་ཡིན་ནོ། །དབང་བཞི་པ་དྲི་མ་མཐའ་དག་སྦྱོང་བྱེད་ཡིན་པའི་ཕྱིར་བདུད་རྩིའི་རྒྱུན་གྱིས་ལུས་གང་བ་དང་སྦྱོར་བ་ཡིན་ནོ། །བུམ་དབང་གི་དག་པའི་སྐབས་སུ། སྤྱི་བོའི་འཁོར་ལོ་མི་བསྐྱོད་པ་ལ་སོགས་པ་བསམ་པ་ནི་བུམ་དབང་གི་ལམ་བསྐྱེད་པའི་རིམ་པ་ཡིན་ལ། དེ་མཐར་ཕྱིན་ཚད། རྣམ་པའི་ཕྱག་རྒྱ་ལྷ་ལ་གསལ་སྣང་ཐོབ་པ་ཡིན་ནོ། །གསང་དབང་གི་དག་པའི་ཚོ་ལྟེ་བ་སྤྲུལ་པའི་འཁོར་ལོ་ལས་ཀྱི་ཕྱག་རྒྱ་སོགས་བསམ་པ་ནི། གསང་དབང་གི་ལམ་རང་བྱིན་གྱིས་བརླབས་པ་ཡིན་ལ། དེ་ཉིད་འཁོར་ལོ་བཞི་ལ་གནད་དུ་བསྣུན་པ་ཡིན་པས་སོ། །ཤེར་དབང་གི་དག་པའི་ཚེ། མིག་ཏུ་གཏི་མུག་རྡོ་རྗེ་མ་ལ་སོགས་པ་བསམ་པ་ནི། ཤེར་དབང་གི་ལམ་དཀྱིལ་འཁོར་འཁོར་ལོ་ལ། དེ་ཉིད་མཐར་ཕྱིན་པའི་ཚད། རྩ་རྣམས་བྱང་ཆུབ་སེམས་ཀྱི་གང་སྟེ། འཇུག་ཤེས་དྲུག་བདེ་སྟོང་གི་ཡེ་ཤེས་འཆར་བས་སོ། །དབང་བཞི་པའི་མཐར་རིགས་བདག་འབྱུང་བ་ནི། དབང་དེ་བསྐུར་བས་དབང་གི་བྱ་བ་ཐམས་ཅད་རྫོགས་པར་མཚོན་པ་ཡིན་ནོ། །རྒྱུའི་ལྷག་མ་སྤྱི་བོར་འཁྱིལ་བ་ལས་རིགས་བདག

འབྱུང་བ་ནི། དབང་བཞི་པའི་ལམ་རྡོ་རྗེ་ཐ་ཚིགས་ཀྱི་སྐབས་སུ་བྱང་ཆུབ་སེམས་ཀྱི་བསྒྲོད་པ་དང་། རྩ་རྣམས་གཙུག་ཏོར་དུ་ཐིམ་པ་མཚོན་པ་ཡིན་ནོ། །

གསུམ་པ་རྒྱུས་གདབ་ཀྱི་དབྱེ་བ་བཤད་པ་ལ། སྤྱིར་གཟུགས་ཅན་དུ་སྣང་བ་ཐམས་ཅད་རྣམ་རིག་ཙམ་ཡིན་པ་ནི། ལུས་ལ་སེམས་ཀྱི་རྒྱུས་གདབ་དང་། སེམས་ཉིད་ཁམས་གསུམ་གྱི་དངོས་པོར་སྣང་བ་ནི། སེམས་ལ་ལུས་ཀྱི་རྒྱུས་གདབ་པ་དང་། དངོས་པོ་ཐམས་ཅད་རྒྱུ་འབྲས་ཕན་ཚུན་འབྲེལ་བ་ཅན་ཡིན་པ་ནི་རྒྱུ་ལ་འབྲས་བུ་རྒྱུས་གདབ་ཅིང་། འབྲས་བུ་ལ་རྒྱུས་གདབ་པ་མཚོན་པ་དང་། ཆོས་ཐམས་ཅད་རང་བཞིན་གྱི་རྣམ་པར་དག་པ་ནི། ངོ་བོ་ཉིད་ཀྱི་རྒྱུས་གདབ་པ་མཚོན་པ་ཡིན་ནོ། །དེ་རྣམས་དང་མཐུན་པར་ལྷ་རྣམས་ཀུང་རིགས་བདག་གི་རྒྱུས་གདབ་པ་ཡིན་ཏེ། གཙོ་བོ་ཡབ་ཡུམ་མི་བསྐྱོད་པའི་རིགས་ལ། མི་བསྐྱོད་པས་དབུ་བརྒྱན་པ་ནི། ངོ་བོ་ཉིད་ཀྱི་རྒྱུས་གདབ་པ་དང་། གཽ་རི་རྣམ་སྣང་གི་ངོ་བོ་དང་། པུཀྐ་སི་སངས་རྒྱས་སྤྱན་མའི་ངོ་བོ་ལ་མི་བསྐྱོད་པའི་དབུ་བརྒྱན་པ་ནི། ལུས་ལ་སེམས་ཀྱི་རྒྱུས་གདབ་པ་དང་། ཙཽ་རི་རིན་འབྱུང་དང་། ཤ་ཝ་རི་མཱ་མ་ཀཱི་ལ་རྣམ་པར་སྣང་མཛད་ཀྱི་དབུ་བརྒྱན་པ་ནི། སེམས་ལ་ལུས་ཀྱི་རྒྱུས་གདབ་པ་ཡིན་ནོ། །བེ་ཏ་ལི་འོད་དཔག་མེད་ཀྱི་ངོ་བོ། ཙཎྜ་ལི་གོས་དཀར་མོའི་ངོ་བོ་ལ། རིན་ཆེན་འབྱུང་ལྡན་གྱི་དབུ་བརྒྱན་པ་ནི། རྒྱུ་ལ་འབྲས་བུས་རྒྱུས་གདབ་པ་དང་། ཊཀྐི་རི་དོན་ཡོད་གྲུབ་པའི་ངོ་བོ་དང་། ཌོམ་བི་ནི་དམ་ཚིག་སྒྲོལ་མའི་ངོ་བོ་ལ་འོད་དཔག་མེད་ཀྱིས་དབུ་བརྒྱན་པ་ནི། འབྲས་བུ་ལ་རྒྱུས་གདབ་པ་མཚོན་ནོ། །དེ་ལྟར་རྒྱུས་གདབ་བྱ་དང་འདེབས་བྱེད་གཉིས་རིགས་གཅིག་པ་ནི་ངོ་བོ་ཉིད་ཀྱི་རྒྱུ་དང་། རྣམ་པར་སྣང་མཛད་གཟུགས་ཕུང་རྣམ་པར་དག་པ་སྐུ་རྡོ་རྗེ་དང་། མི་

བསྐྱོད་པ་རྣམ་པར་ཞེས་པ་རྣམ་པར་དག་པ་ཐུགས་རྡོ་རྗེ་དང་། འོད་དཔག་མེད་འདོད་ཆགས་རྣམ་པར་དག་པ་དང་། རིན་འབྱུང་ང་རྒྱལ་དང་སེར་སྣ་རྣམ་པར་དག་པ་དང་། དོན་ཡོད་གྲུབ་པ་ཕྲག་དོག་རྣམ་པར་དག་པ་ཡིན་ཞིང་། དེ་ལྟར་ཉོན་མོངས་པ་བཞི་ལས་འདོད་ཆགས་ནི་རྒྱུ་ཡིན་ལ། གཞན་ནི་འབྲས་བུའོ། །དེའི་རྒྱུ་མཚན་ནི། རང་རྒྱུད་ཀྱིས་བསྡུས་པའི་ཕུང་པོ་དང་། ཚོར་བ་དང་། ཉེར་སྤྱོད་རྣམས་ལ་ཆགས་པ་ནི་འདོད་ཆགས་ཡིན་ལ། དེ་ལ་བརྟེན་ནས་རང་རྒྱུད་ཀྱིས་ཕུང་པོ་ལ་དམིགས་ནས་མཐོ་བར་སེམས་པ་ནི་ང་རྒྱལ་དང་། ཡོ་བྱད་ལོངས་སྤྱོད་རྣམས་ལ་བཀྲམ་ཞིང་ཆགས་པ་ནི་སེར་སྣ་དང་། བདག་ཉིད་ལ་ཆགས་པའི་རྐྱེན་གྱིས་གཞན་གྱི་ཕུན་སུམ་ཚོགས་ལ་སྡང་བའི་ཕྲག་དོག་ཀྱང་འབྱུང་ངོ་། །དེ་ལྟར་དབང་བསྐུར་བ་ནི་མི་བསྐྱོད་པའི་ཡན་ལག་ཡིན་ཏེ། དབང་བསྐུར་བ་ནི་བུམ་ཆུའི་བྱ་བ་དང་འབྲེལ་བ་ཡིན་ལ། ཆུ་ཁམས་རྣམ་པར་དག་པ་མཱ་མ་ཀཱི་དང་། མཱ་མ་ཀཱི་མི་བསྐྱོད་པའི་ཡུམ་ཡིན་པས་སོ། །ལྷ་ལ་དབང་བསྐུར་བའི་བྱ་བ་ཡོངས་སུ་རྫོགས་པ་ན། དེ་ཉིད་ཀྱི་ང་རྒྱལ་བཟུང་བར་བྱ་བ་ཡིན་ཏེ། དབང་བསྐུར་བའི་ཡན་ལག་གི་ས་མཚམས་ཞེས་པའི་ཆེད་ཡིན་པའི་ཕྱིར་རོ། །འདི་ནི་འོག་ནས་འབྱུང་བའི་ཡན་ལག་ཕྱི་མ་གསུམ་ལའང་རིགས་འདྲེའོ། །

བཞི་པ་ནི། དམ་ཚིག་རྫས་དངོས་སུ་ཡོད་ན་མཆོག་ཡིན་ལ། མེད་ཀྱང་བསམ་པས་རུང་སྟེ། གསང་འདུས་ལས། ཤ་རྣམས་ཐམས་ཅད་མེད་ན་ཡང་། །ཐམས་ཅད་བསམ་པས་རྣམ་པར་དག །རྡོ་རྗེ་སྦྱོར་བ་འདི་ཡིས་ནི། །སངས་རྒྱས་ཐམས་ཅད་བྱིན་གྱིས་བརླབས། །ཞེས་གསུངས་སོ། །བདུད་རྩི་མྱང་བ་ནང་གི་མཆོད་པ་ཡིན་ནའང་། མཆོད་པའི་ཡན་ལག་ལས་ཟུར་དུ་ཕྱུང་བ་ནི། རྒྱལ་བ

རིགས་དྲུག་གི་དག་པའི་མངོན་རྟོགས་ཡན་ལག་དྲུག་འཇོག་དགོས་པའི་རྒྱུ་མཚན་གྱིས་སོ། །དེ་ལྟར་ན་བདུད་རྩི་མྱང་བ་འོད་དཔག་མེད་ཀྱི་ཡན་ལག་ཡིན་ཏེ། བདུད་རྩི་ནི་མགྲིན་པར་མྱང་བ་ཡིན་ལ། མགྲིན་པ་ནི་ངག་གི་གནས་པའི་ཕྱིར་དང་། ངག་གི་རྣམ་པར་དག་པ་འོད་དཔག་མེད་ཡིན་པས་སོ། །

ལྔ་པ་ནི། གོང་དུ་སྨོས་པ་ལྟར་རིག་མ་བརྒྱད་ཀྱི་མཆོད་པ་འདི་ལ། ཕྱི་ནང་གསང་གསུམ་གྱི་མཆོད་པ་ཚང་བ་ཡིན་ཞིང་། མཆོད་པ་དོན་ཡོད་གྲུབ་པའི་ཡན་ལག་ཡིན་ཏེ། ལྷ་རྣམས་འཕྲིན་ལས་ལ་བསྐུལ་བ་ནི་མཆོད་པ་ལ་རག་ལས་ཤིང་། དོན་ཡོད་གྲུབ་པ་ཡང་། སངས་རྒྱས་ཐམས་ཅད་ཀྱི་འཕྲིན་ལས་ཀྱི་ངོ་བོ་ཡིན་པས་སོ། །དྲུག་པ་ནི། ཁྱོད་ནི་རྣལ་འབྱོར་མ་ཚོགས་ཡོངས་སུ་བསྐོར། །ཞེས་སོགས་ཀྱིས་ཁ་སྦྱོར་ཡན་ལག་བདུན་དང་ལྡན་པའི་སྒོ་ནས་བསྟོད་པ་ཡིན་ལ། བསྟོད་པ་རིན་ཆེན་འབྱུང་ལྡན་གྱི་ཡན་ལག་ཏེ། རིན་ཆེན་འབྱུང་ལྡན་སངས་རྒྱས་ཐམས་ཅད་ཀྱི་ཡོན་ཏན་གྱི་ངོ་བོ་ཡིན་ཞིང་། བསྟོད་པ་ཡང་ཡོན་ཏན་བརྗོད་པའི་ཚིག་ཡིན་པས་སོ། །དེ་ལྟར་བདུད་རྩི་མྱང་བ་དང་མཆོད་པ་དང་བསྟོད་པ་སྟེ་ཡན་ལག་གསུམ་བསྒོམས་པས། གཞི་འཁོར་བའི་ཆོས་ལ་སེམས་ཅན་རྣམས་གནས་དང་ལོངས་སྤྱོད་དང་། ཉེ་བར་སྤྱོད་པ་རྣམས་ལ་རང་དབང་དུ་གྱུར་ཞིང་། ལོངས་སྤྱོད་པ་མཆོན་པས་སྤྱོད་པ་དང་། འབྲས་བུའི་ཆོས་ལ་མངོན་སངས་རྒྱས་ནས་ལྷ་དང་བཅས་པའི་འཇིག་རྟེན་གྱིས་མཆོད་པ་དང་བསྟོད་པའི་བཀོད་པ་བསམ་གྱིས་མི་ཁྱབ་པ་འབྱུང་བ་ལམ་དུ་བྱེད་པ་ཡིན་ནོ། །དེ་ལྟར་ན་བསྐྱེད་རིམ་གྱི་དམིགས་པའི་གཙོ་བོ་ཐམས་ཅད་ལ་སྣང་བྱ་འཁོར་བའི་རྣམ་པ་དང་མཐུན་པས་དེ་སྦྱོང་བ་དང་། སྦྱངས་འབྲས་མྱ་ངན་འདས་པའི་རྣམ་པ་དང་མཐུན་པས། འབྲས་བུ་ལམ་

དུ་བྱེད་པ་གཉིས་ཚང་དགོས་ཤིང་། དེ་དག་ལ་བླ་མ་གོང་མ་རྣམས་ཀྱིས། མར་བལྡས་འཁོར་བའི་འདྲ་འབག་དང་མཐུན་པ་དང་། ཡར་བལྡས་རྣམ་བྱང་གི་འདྲ་འབག་དང་མཐུན་པ། ཞེས་གསུངས། གཉིས་པ་ལྷའི་རྣམ་པ་ལ་དམིགས་པ་ནི། ལྷའི་རྣམ་པ་ལ་བསླབ་པ་དང་། ང་རྒྱལ་ལ་བསླབ་པ་གཉིས་སུ་འདུས་ཤིང་། ལྷའི་རྣམ་པ་ལ་བསླབ་པ་ལ། དཀྱིལ་འཁོར་ཐམས་ཅད་ཅིག་ཅར་དུ་གསལ་འདེབས་པ་དང་། རིམ་གྱི་གསལ་འདེབས་པའི་ཚུལ་གཉིས་ལས། རིམ་གྱིས་གསལ་འདེབས་པའི་ཚུལ་ལ་ལུགས་མི་འདྲ་བ་མང་ན་ཡང་། བརྒྱུད་པ་འདི་དང་རྗེས་སུ་འབྲེལ་བ་ནི། མཚོ་སྐྱེས་ལུགས་ཀྱི་ལམ་སྐོར་ནས་འབྱུང་བ་ལྟར། དམིགས་ཐུན་སུམ་ཅུ་སོ་གཉིས་དང་། དག་པ་གསུམ་གྱི་ཁྲིད་ནས་འབྱུང་ལྟར། དམིགས་ཐུན་བདུན་དང་། བཀླི་པའི་ལུགས་ཀྱི་གདམས་པ་ལ་དམིགས་ཐུན་བཅུ་བདུན་འབྱུང་བ་སྟེ། ལུགས་གསུམ་དུ་ཡོད། གཉིས་པ་ང་རྒྱལ་ལ་བསླབ་པ་ནི། བདག་ཉིད་བཅོམ་ལྡན་འདས་ཀྱི་རྡོ་རྗེ་དངོས་ཡིན་སྙམ་པ། སྤྱིར་བསླབ་པ་དང་། བྱེ་བྲག་ཏུ་སྐུ་གསུང་ཐུགས་ཡོན་ཏན་འཕྲིན་ལས་དང་བཅས་པའི་ཆ་ཤས་རེ་རེ་ལ་བསླབ་པར་བྱ་བ་ཡིན་ཅིང་། དེ་ཡང་བདག་ཉིད་ཀྱིས་བསྒོམས་པའི་ཞལ་བརྒྱད་ནི། ཀྱེ་རྡོ་རྗེའི་ཐུགས་གཉིས་སུ་མེད་པའི་ཡེ་ཤེས་ཀྱི་ངོ་བོ་རྣམ་ཐར་བརྒྱད་ཀྱི་ཡེ་ཤེས་ཡིན་པ་སོགས་ཐམས་ཅད་ལ་སོ་སོ་ནས་བསླབ་པར་བྱ་བ་ཡིན་ཏེ། དེ་ལ་ཐ་མལ་གྱི་སྣང་བའི་གཉེན་པོར་ལྷའི་རྣམ་པ་ལ་སློབ་པ་དང་། ཐ་མལ་དུ་འཛིན་པའི་གཉེན་པོར་ལྷའི་ང་རྒྱལ་ལ་བསླབ་པ་ཡིན་ནོ། །ལམ་འདི་གཉིས་བསྒོམས་པས་གསལ་སྣང་ཐོབ་པའི་ཚེ། སྡུག་བསྔལ་བདེན་པ་མངོན་གྱུར་པ་འགག་ཅིང་འཁོར་བ་སྟོང་བ་ཡིན་ཏེ། སློབ་དཔོན་སངས་རྒྱས་ཡེ་ཤེས་ཞབས་ཀྱིས། ཐ་མལ་རྣམ་

རྟོག་རྒྱུན་འདི་མ་གཏོགས་པ། །སྲིད་པའི་སྡུག་བསྔལ་གཞན་ཅིའང་ཡོད་མ་ཡིན། །དེ་དང་རྣམ་པར་འགལ་བར་གྱུར་པའི་ཡིད། །དེས་ནི་མངོན་སུམ་དུ་ནི་རྟོགས་པར་འགྱུར། །ཟབ་ཅིང་རྒྱ་ཆེ་བ་ཡི་རང་བཞིན་ཅན། །གང་ཡིན་དེས་ནི་ཀུན་རྟོག་འཆར་མི་བྱེད། །ཅེས་གསུངས་སོ། །

གཞན་ཡང་ལྔའི་རྣམ་པ་དང་། མོས་པ་སྒོམ་པས་གྲོལ་བར་འགྱུར་བ་ནི། ལམ་བྱེད་བཞི་ཚང་བའི་རྒྱུ་མཚན་གྱིས་ཡིན་ནོ། །ལམ་བྱེད་བཞི་ནི། འབྲས་བུ་ལམ་དུ་བྱེད་པ། རྣམ་པ་ལམ་དུ་བྱེད་པ། མོས་པ་ལམ་དུ་བྱེད་པ། བྱིན་རླབས་ལམ་དུ་བྱེད་པ་སྟེ་བཞིའོ། །དེའི་དང་པོ་ནི། བསྐྱེད་རིམ་གྱི་དམིགས་པ་ལ། འབྲས་བུ་སངས་རྒྱས་ཀྱི་སྐུ་གསུང་ཐུགས་མཛད་པ་འཕྲིན་ལས་དང་བཅས་པར་མོས་ཤིང་ཞེན་པས། དེ་ཉིད་ཐོབ་པར་འགྱུར་བ་ཡིན་ཏེ། ནོར་བུའི་འོད་ལ་ནོར་བུར་ཞེན་པས་མཐར་ནོར་བུ་ཐོབ་ནུས་པ་བཞིན་ནོ། །གཉིས་པ་ནི། སངས་རྒྱས་ཀྱི་སྐུ་གསུང་ཐུགས་ཀྱི་རྣམ་པ་ཡིད་ལ་བྱས་པས་ཐོབ་པར་འགྱུར་བ་ཡིན་ཏེ། དཔེར་ན་བསམ་གཏན་པ་འགའ་ཞིག་གིས་མེའི་རྣམ་པ་ཡིད་ལ་བྱས་པས། ཟད་པར་མེའི་ཏིང་ངེ་འཛིན་ཐོབ་ནས་བདུད་ཀྱི་གནས་སུ་མེ་སྤྲུལ་ནུས་པ་བཞིན་ནོ། །གསུམ་པ་ནི་དེ་ལྟར་སྒོམ་པའི་དཀྱིལ་འཁོར་ལ། དེ་བཞིན་གཤེགས་པ་རྣམས་ཀྱི་དཀྱིལ་འཁོར་དངོས་སུ་མོས་པ་མཐར་ཕྱིན་པ་ན། དེ་ཉིད་ཐོབ་པར་འགྱུར་བ་ཡིན་ཏེ། ཤཱ་རིའི་བུས་དམྱལ་བའི་མེ་ཆུར་མོས་པས་དངོས་སུ་ཆུར་འགྱུར་བ་ཡིན་ནོ། །བཞི་པ་ནི། ལྷག་པའི་ལྷས་བྱིན་བརླབས་པས་ཀྱང་གྲོལ་བར་འཐད་དེ། ཡི་དམ་ལྷའི་བྱིན་རླབས་ཙམ་གྱི་ཏིང་ངེ་འཛིན་བཟང་པོ་སྐྱེས་ཤིང་ས་དང་ལམ་གྱི་མངོན་པར་རྟོགས་པ་རྒྱུད་ལ་སྐྱེ་བས་མཐར་སངས་རྒྱས་ཉིད་དུ་འགྱུར་ཏེ། ལྟོ་བའི་གོང་

བུ་གསེར་དུ་བྱིན་གྱིས་བརླབས་པས་གསེར་དུ་གྱུར་པ་བཞིན་ནོ། །དེ་ལྟར་ལམ་བྱེད་བཞི་པོ་འདི་དག་བསྐྱེད་རིམ་ཐམས་ཅད་ཀྱི། དམིགས་པའི་གཙོ་བོ་ཀུན་ལ་ཚང་བ་དང་། བསྐྱེད་རིམ་གྱི་རྣལ་འབྱོར་ལ་འཇུག་པ་ནས་བརྩམས་ཏེ། ལྷ་སྐུ་ལ་སེམས་འཛིན་པའི་བར་ཐམས་ཅད་དུ་ལྷའི་རྣམ་པ་ལ་བསླབ་པ་དང་། ང་རྒྱལ་ལ་བསླབ་པ་གཉིས་ཚང་དགོས་ཤིང་། གཉིས་ཀའང་རྒྱ་ཆེ་བ་དང་གསལ་བའི་ངོ་བོ་ཡིན་ལ། དེ་དག་སྟོང་ཉིད་རྟོགས་པའི་ལྟ་བས་ཟིན་པའི་ཚེ་ཟབ་པའི་རྣལ་འབྱོར་ཡང་ཡིན་པས་ཟབ་པ་དང་རྒྱ་ཆེ་བའམ། ཟབ་གསལ་གཉིས་སུ་མེད་པ་ལ་བསླབ་པ་ཡིན་ནོ། །

གཉིས་པ་རྫོགས་རིམ་ནི་གང་ལ་གནད་དུ་བསྟུན་པའི་གཞི། བརྟེན་དཀྱིལ་བཞིའོ། །གནས་པ་རྩ། གཡོ་བ་རླུང་། བཀོད་པ་བྱང་ཆུབ་ཀྱི་སེམས་ཏེ། གསུམ་དུ་གྲགས་པ་དང་། དབང་གོང་མ་གསུམ་དང་འབྲེལ་བའི་རྫོགས་རིམ་གྱི་རྣམ་བཞག་ཞིབ་མོར་གཏན་ལ་དབབ་དགོས་མོད། རྒྱས་པར་གཞན་དུ་ཤེས་པར་བྱའོ། །སྐབས་འདིར་དཀྱིལ་འཁོར་གྱི་འཁོར་ལོ་བསྒྲུ་བའི་རིམ་པ་འོད་གསལ་དུ་འཇུག་པའམ། ཡང་ན་བརླབས་པའི་མཐར་བསྡུ་བས་ཀྱང་རུང་སྟེ། དག་པ་དྲན་པ་དང་བརླབས་བརྗོད་ནི་རྗེས་སྤྱོད་ཡིན་པའི་ཕྱིར། དཀྱིལ་འཁོར་གྱི་འཁོར་ལོ་ཡོངས་སུ་རྫོགས་པ་གསལ་གདབ་དགོས་པའི་ངེས་པ་མེད་ལ་དཀྱིལ་འཁོར་གྱི་འཁོར་ལོ་ཡོངས་སུ་རྫོགས་པ་གསལ་བཞིན་པའི་ངང་ནས་དེ་ཉིད་བསྒོམས་ན་ཤིན་ཏུ་ལེགས་པའང་ཡིན་པས་སོ། །

གཉིས་པ་མཉམ་པར་མ་བཞག་པའི་རྣལ་འབྱོར་ལ། དག་པ་དྲན་པ། བརླབས་པའི་རྣལ་འབྱོར། གཏོར་མའི་རྣལ་འབྱོར། ཁ་ཟས་ཀྱི་རྣལ་འབྱོར། སྤྱོད་

ལམ་གྱི་རྣལ་འབྱོར། ཉལ་བའི་རྣལ་འབྱོར། ལྡང་བའི་རྣལ་འབྱོར། ཁྲུས་ཀྱི་རྣལ་
འབྱོར་ཏེ་བརྒྱད་དོ། །སྙིང་རྗེའི་སྤྱན་ནི་དམར་པོ་སྟེ་ཞེས་བྱ་བ་ལ་སོགས་པ་ངག་ཏུ
བརྗོད་ཅིང་། དོན་ཞིབ་མོར་བསམ་པ་ཡིན་ཅིང་། ཡན་ལག་ཀུན་ལ་རྗོར་འཛིན
མགོན། །ཞེས་པ་མཚོ་སྐྱེས་ཀྱི་སྒྲུབ་ཐབས་ནས་འབྱུང་བ་ཡིན་ལ། གཞན་རྣམས
ནི་རྩ་རྒྱུད་ལས་འབྱུང་བ་བསྡུས་པའོ། །དེ་ལ་ཆོས་ཐམས་ཅད་དེ་བཞིན་ཉིད་ཀྱི་ངོ་
བོར་རོ་གཅིག་པའི་བདག་ཉིད་ཀྱི་སྐུ་ལ་བྱམས་པའི་རང་བཞིན་སྐུ་མདོག་ནག་པོ།
སྙིང་རྗེ་ཆེན་པོའི་རང་བཞིན་གྱི་སྤྱན་དམར་བ། སྙིང་རྗེ་ཆེན་པོ་དང་དབྱེར་མེད
པས་རྣམ་ཐར་སྒོ་གསུམ་མཚོན་པའི་རང་བཞིན་གྱི་ཞལ་རེ་རེ་ལ་སྤྱན་གསུམ་དང་།
རྣམ་ཐར་དག་པའི་ཞལ་བརྒྱད་དེ། དེ་ཡང་རྩ་ཞལ་ནག་པོ་ནི་གཟུགས་ཅན
གཟུགས་ལ་ལྟ་བའི་རྣམ་ཐར། གཡས་ཞལ་དཀར་པོ་གཟུགས་མེད་གཟུགས་ལ
ལྟ་བའི་རྣམ་ཐར། གཡོན་ཞལ་དམར་པོ་ཁྱད་པར་སྡུག་པའི་རྣམ་ཐར་སྟེང་ཞལ
དུད་ཁ་འགོག་པའི་རྣམ་ཐར་ཞལ་ལྷག་མ་བཞི་ནི་གཟུགས་མེད་ཀྱི་རྣམ་ཐར
བཞིའོ། །སྟོང་ཉིད་བཅུ་དྲུག་རྟོགས་པའི་ཡེ་ཤེས་ཀྱི་ངོ་བོར་གྱུར་པ་ཕྱག་བཅུ་དྲུག
སྟེ། སྟོང་ཉིད་བཅུ་དྲུག་ནི། ནང་དང་། ཕྱི་དང་། ཕྱི་ནང་དང་། ཆེན་པོ་དང་། སྟོང
ཉིད་དང་། དོན་དམ་པ་དང་། འདུས་བྱས་དང་། འདུས་མ་བྱས་དང་། མཐའ
ལས་འདས་པ་དང་། ཐོག་མ་དང་ཐ་མ་མེད་པ་དང་། དོར་བ་མེད་པ་དང་། རང
བཞིན་དང་། རང་གི་མཚན་ཉིད་དང་། ཆོས་ཐམས་ཅད་དང་། དངོས་པོ་མེད་པ
དང་། དངོས་པོ་མེད་པའི་ངོ་བོ་ཉིད་སྟོང་ཉིད་རྣམས་སོ། །དེ་ལ་དང་པོ་དྲུག་ནི
མཐོང་བྱ་དང་མཐོང་ཚུལ་གྱི་སྒོ་ནས་བཞག་པ་ཡིན་ལ། སྟོང་ཉིད་ཕྱི་མ་གཉིས་ནི།
རང་གི་ངོ་བོ་སྟོང་མི་སྟོང་གི་ཚུལ་གྱི་སྒོ་ནས་བཞག་པ་ཡིན་ཞིང་། དེ་ལྟར་བརྒྱད

ནི་གཡས་ཀྱི་ཕྱག་བརྒྱད་དོ། །སྟོང་ཉིད་ཁར་པ་བརྒྱད་ནི་གཡོན་གྱི་ཕྱག་བརྒྱད་དོ། །

སྟོང་ཉིད་བཅུ་དྲུག་གི་ངོས་འཛིན་སཾམྦུ་ཊིའི་རྒྱུད་ཕྱི་མ་ནས་འབྱུང་བ་དང་། དབུས་མཐའ་རྣ་འགྲེལ་ནས་འབྱུང་བ་ནི་དགོངས་པ་གཅིག་དང་དབྱངས་གཅིག་ཏུ་སྣང་ངོ་། །ཐོད་པ་བཅུ་དྲུག་ནི། ཕྱག་བཅུ་དྲུག་དང་སྦྱོར་རྒྱུའི་བདེ་བ་ཆེན་པོ་བཅུ་དྲུག་ཏེ། དགའ་བ་བཅུ་དྲུག་གི་རྣམ་པ་ཅན་ཡིན་ནོ། །གཡས་པའི་ཕྱག་ན་གནས་པའི་སྲོག་ཆགས་བརྒྱད་ནི། རྡོ་རྗེ་གུར་ལས། གླ་དང་དབུགས་དང་དེ་བཞིན་སྦྲུ། །ཁོང་སྐམ་འཛེ་དང་ཤྲི་ཧི་ཀ །མཆིན་པ་མཆེར་པའི་ནད་རྣམས་ལ། །གླང་ལ་སོགས་རིམ་བཞིན་ཤེས་བྱ། །ཞེས་གསུངས་པ་ལྟར། སེམས་ཅན་གྱི་ནད་བརྒྱད་མཚོན་པ་ཡིན་ལ། དེ་དག་ཁ་ནང་དུ་ལྟ་བ་ནི་སྐྱུ་ལ་བསྡུ་བའི་ཚུལ་གྱིས་སེམས་ཅན་རྣམས་ཀྱི་དེ་དག་སེལ་བར་མཚོན་པར་ཡིན་ནོ། །གཡོན་གྱི་ཐོད་པའི་ནང་གི་ལྷ་བརྒྱད་ནི། དབང་ཕྱུག་བརྒྱད་མཚོན་པ་དང་། དེ་དག་སེམས་ཅན་ལ་སྟུལ་བ་ནི་གདོང་ཕྱིར་ཕྱོགས་པས་མཚོན་པ་ཡིན་ནོ། །ཡོན་ཏན་བརྒྱད་ནི། ཁ་ཅིག་སྐུའི་དབང་ཕྱུག་ལ་སོགས་པ་མཆོག་གི་དངོས་གྲུབ་བརྒྱད་ལ་སྦྱོར་བ་ནི། གཡས་གཡོན་གྱི་གྲངས་དོན་མི་སྙོམ་ཤིང་། ཁ་ཅིག་ཁྲ་ཡང་ལ་སོགས་པ་ཐུན་མོང་གི་དངོས་གྲུབ་ལ་སྦྱོར་བ་ནི། སྦྱོར་ཚུལ་མི་བདེ་བས། དེས་ན་བླ་མ་གོང་མ་ཕལ་ཆེར་གྱི་བཞེད་པ་ལྟར་ཁམས་བརྒྱད་རྣམ་པར་དག་པའི། དབང་ཕྱུག་བརྒྱད་ཀྱི་ཡོན་ཏན་མཚོན་པ་ཡིན་ནོ། །དེ་ལྟར་ན་ཁམས་བརྒྱད་པོ་དེ་རྣམས་ཀྱི། སྙིགས་མའི་ཆ་རྣམས་ཟད་ཅིང་། དྭངས་མ་རྣམས་སྟོབས་སུ་གྱུར་པ་སྟེ། དེ་ལས་སྟོབས་སུ་གྱུར་པས་ནི། ཁྲིད་མེད་ཀྱི་བུ་ལྟ་བུར་སྟོབས་ཆེ་བ་དང་། ཆུ་སྟོབས་སུ་གྱུར་པས

ན་ནད་དང་ཚོར་བ་སྡུག་བསྔལ་ཞི་བ་དང་། མེ་སྟོབས་སུ་གྱུར་པས་གཅིག་དང་དུ་མར་སྣང་བ་སོགས་ཆོ་འཕྲུལ་སྟོན་པ་དང་། རླུང་སྟོབས་སུ་གྱུར་པས་ནི། ཡིད་ཀྱི་ཤུགས་ཀྱིས་འགྲོ་བ་དང་། ནམ་མཁའ་སྟོབས་སུ་གྱུར་པས་ནི། སྣོད་བཅུད་ཀྱི་ཁྱད་པར་རྣམས་སྐྱེ་འཇིག་ནུས་པ་དང་། ཟླ་བ་སྟེ་བྱང་སེམས་སྟོབས་སུ་གྱུར་པས། བཅོས་བཅས་ཀྱི་ལུས་རགས་པ་མི་སྣང་ཞིང་གྲིབ་མ་མེད་པ་དང་། ཉི་མ་སྟེ་རྡུལ་གྱི་ཁམས་སྟོབས་སུ་གྱུར་པས་ནི། གཟི་བརྗིད་ཆེ་ཤིང་འོད་འབར་ལ། སྐྱེ་བ་མང་པོ་དབང་དུ་འདུ་བ་དང་། རྣམ་ཤེས་ཀྱི་ཁམས་སྟོབས་སུ་གྱུར་པས་འདོད་སེམས་རྩེ་གཅིག་པའི་བདག་ཉིད་ཀྱི་ཏིང་ངེ་འཛིན་ལ་གནས་པའོ། །ཞབས་བཞི་ནི་སྦྱིན་པ་དང་། སྙན་པར་སྨྲ་བ་དང་། དོན་མཐུན་པ་དང། དོན་སྤྱོད་པ་སྟེ་བསྡུ་བའི་དངོས་པོ་བཞི་རྣམ་པར་དག་པ། དེ་དག་གིས་ཕུང་པོའི་བདུད་དང་། ལྷའི་བུའི་བདུད་དང་། འཆི་བདག་གི་བདུད་དང་། ཉོན་མོངས་པའི་བདུད་དོ། །

གདུལ་བྱ་གཞན་རྒྱུད་ལ་གནས་པའི་དེ་དག་མཐའ་དག་འཇོམས་པ་ནི་རིམ་པ་བཞིན་དུ། ཚངས་པ། དབང་པོ། ཉེ་དབང་། དྲག་པོ་རྣམས་སོ། །མདུན་གྱི་ཞབས་གཡོན་བསྐུམས་པ་ནི། སྟོང་ཉིད་རྟོགས་པའི་ཤེས་རབ་ཀྱི་འཁོར་བའི་མཐའ་ལ་མི་གནས་པ་དང་། གཡས་བརྐྱངས་པ་ནི་ཐུགས་རྗེ་ཆེན་པོས་མྱ་ངན་འདས་པའི་མཐའ་ལ་མི་གནས་པ་དང་། རྒྱབ་མ་གཉིས་དཀྱིལ་ཀྲུང་ཕྱེད་པའི་གར་སྟབས་ཀྱིས་གནས་པ་ནི། ཐབས་ཤེས་ཟུང་དུ་འཇུག་པས། རྟག་ཆད་ཀྱི་མཐའ་དང་བྲལ་བ་དབུ་མ་ལ་གནས་པ་དང་། མི་གནས་པའི་མྱ་ངན་ལས་འདས་པ་ཡིན་ནོ། །ཞབས་བཞི་ཆར་སྐྱིལ་ཀྲུང་ཕྱེད་པའི་གར་སྟབས་སུ་མཛད་པ་ལྟར་གཡོན་གཉིས་བསྐུམས་པས། འཁོར་བ་ལ་མི་གནས་པ་དང་། གཡས་གཉིས

བཀྲུངས་པས། སྲུང་འདས་ཀྱི་མཐའ་གཉིས་ལ་མི་གནས་པ་དང་། དེ་གཉིས་བསྟོམས་པས་ཐབས་ཤེས་ཟུང་འཇུག་ཏུ་མཚོན་པ་ཡིན་ནོ། །

ཁྲི་རོལ་ཏུ་ལྷ་དང་ལྷ་མ་ཡིན་ལ་སོགས་པ་གདུག་པ་ཅན་རྣམས་འདུལ་བ་དང་། ནང་དུ་རྣམ་པར་རྟོག་པ་འཛོམས་པའི་ཕྱིར་དུ་ཁྲོ་བོའི་སྐུར་སྟོན་པའོ། །རྒྱན་གྱི་དག་པ་ནི། གུག་བསྐྱེད་ཀྱིས་ནི་སངས་རྒྱས་ལྔ་ཞེས་མདོར་བསྟན་པ་དང་། སྤྱི་བོའི་འཁོར་ལོ་མི་བསྐྱོད་པ། །ཞེས་བྱ་བ་ལ་སོགས་པ་རྒྱས་པར་བཤད་པར་ཡིན་ཅིང་། ཕྱག་རྒྱ་ལྔ་ནི་དེ་བཞིན་གཤེགས་པ་ལྔའི་བདག་ཉིད་དུ་གནས་པ་དང་། ཡེ་ཤེས་ལྔའི་དག་པར་གནས་པས་ན། ཡེ་ཤེས་ལྔ་ཡོངས་སུ་རྫོགས་པ་མཚོན་པ་དང་། ཐལ་ཆེན་གྱིས་སྐུ་ལུས་ཐམས་ཅད་བརྒྱན་པ་ནི་རྡོ་རྗེ་འཆང་དང་། བདེ་བ་ཆེན་པོའི་ཡེ་ཤེས་ལ་གནས་པ་མཚོན་པ་ཡིན་ནོ། །

རྣལ་འབྱོར་མའི་འཁོར་རྣམས་ཀྱི་དག་པ་ནི། རྩ་རྒྱུད་དངོས་བསྟན་ལས། བདག་མེད་མ་ལྷ་མོ་བཅོ་ལྔའི་དག་པར་གསུངས་པ་ཐམས་ཅད་སྐབས་འདིར་རྣལ་འབྱོར་མ་ལྷ་དགུར་བསྡུས་པ་ཡིན་ཏེ། དེ་ཡང་ས་སྤྱོད་མ་དང་། མཁའ་སྤྱོད་མ་ནི་རྡོ་རྗེ་བདག་མེད་མ་དང་། རྡོ་རྗེ་མ་དང་། དཀར་མོ་དང་། ཆུ་མ་དང་། རྡོ་རྗེ་མཁའ་འགྲོ་མ་ནི་རིམ་པ་བཞིན་དུ་གཽ་རི་ལ་སོགས་པ་ཕྱོགས་ཀྱི་ལྷ་མོ་བཞི་དང་སྦྱོར་བ་ཡིན་ནོ། །དེས་ན། རྣམ་པར་ཤེས་པའི་ཕུང་པོ་དང་། རིག་བྱ་དང་། ཆོས་ཁམས་དང་། ནམ་མཁའི་ཁམས་རྣམ་པར་དག་པ་ནི་བདག་མེད་མ་དང་། གཟུགས་ཀྱི་སྐྱེ་མཆེད་དང་། གཟུགས་ཕུང་རྣམ་པར་དག་པ། གཽ་རི་དང་། སྒྲ་དང་། ཚོར་ཕུང་རྣམ་པར་དག་པ་ཙཽ་རི་དང་། འདུ་ཤེས་རྣམ་པར་དག་པ་བཻ་ཏཱ་ལཱི་དང་། རོ་དང་འདུ་བྱེད་རྣམ་པར་དག་པ་ཀྵསྨ་རི་དང་། ས་ཁམས་རྣམ་པར་དག་པ་པུཀྐ་

སི་དང་། ཆུ་ཁམས་རྣམ་པར་དག་པ་ཤྭ་ཁ་ནྟི་དང་། མེ་ཁམས་རྣམ་པར་དག་པ་
ཙཎྜ་ལི་དང་། རླུང་ཁམས་རྣམས་པར་དག་པ་ཌོམ་བི་ནི་རྣམས་སོ། །དེ་སྐད་དུ་
ཡང་བརྟག་གཉིས་ལས། གཟུགས་ཕུང་རྡོ་རྗེ་མ་ཡིན་ཏེ། །ཚོར་བ་ལ་ནི་དཀར་མོ་
བཤད། །འདུ་ཤེས་ཆུའི་རྣལ་འབྱོར་མ། །འདུ་བྱེད་རྡོ་རྗེ་མཁའ་འགྲོ་མ། །རྣམ་
ཤེས་ཕུང་པོའི་ཚུལ་གྱིས་ནི། །བདག་མེད་རྣལ་འབྱོར་མ་གནས་སོ། །ཞེས་དང་།
གཟུགས་ལ་རྟག་ཏུ་དཀར་མོ་བཤད། །སྒྲ་ལ་ཆོམ་རྐུན་མ་རབ་གྲགས། །དྲི་ཡི་ཆ་
ལ་རོ་ལངས་མ། །རོ་ལ་གྷསྨ་རི་རབ་གྲགས། །རེག་ལས་སྤྱོད་མ་ཞེས་བརྗོད་དོ། །
ཆོས་ཀྱི་དབྱིངས་ལ་མཁའ་སྤྱོད་མ་ཞེས་དང་། ས་ནི་པུཀྐ་སི་ཞེས་བཤད། །ཆུ་
ཁམས་རྗོན་པ་མ་ཞེས་བརྗོད། །མེ་ནི་གཏུམ་མོར་ཤེས་པར་བྱ། །རླུང་ནི་གཡུང་མོ་
རབ་ཏུ་གྲགས། །ཞེས་གསུངས་སོ། །དྲུག་ལྔ་རྣམ་པར་དག་པ་ཡེ་ཤེས་ལྔའི་
བདག་ཉིད་ནི། ཕྱོགས་ཀྱི་ལྷ་མོ་རྣམས་དང་། བདག་མེད་མ་ལ་སྦྱར་བའང་རུང་
མོད། ཧེ་རུ་ཀའི་དཀྱིལ་འཁོར་འདིར་གཙོ་བོ་ཉིད་ལ་སྦྱོར་བ་ཡིན་ཅིང་། ལྷ་མོ་
བཅོ་ལྔའི་དཀྱིལ་འཁོར་གྱི་ཚེ་འཕར་མ་ནང་མའི་ལྷ་རྣམས་ལ་སྦྱོར་བ་ཡིན་ནོ། །དེ་
ལྟར་ན་བདག་མེད་མ་སྐུ་མདོག་ནག་མོ་ནི། ཆོས་ཉིད་འགྱུར་བ་མེད་པ་མཚོན་
ཅིང་། གཡས་ཀྱི་གྲི་གུག་ནི། ང་རྒྱལ་ལ་སོགས་པའི་རྩ་ཉོན་དྲུག་གཅོད་པ་དང་།
གཡོན་གྱི་ཐོད་པ་ནི་དངོས་པོ་དང་། དངོས་པོ་མེད་པའི་རྣམ་པར་རྟོག་པ་མཐའ་
དག་འཇོམས་པ་དང་། ནང་གི་ཁྲག་ནི་བདུད་བཞིའི་ཁྲག་སྟེ། དེ་བཏུལ་བ་དང་།
དེ་བཞིན་ཉིད་ཀྱིས་ཞལ་གཅིག །ཐབས་ཤེས་ཀྱི་བདག་ཉིད་ཀྱི་ཕྱག་གཉིས་
མའོ། །གཽ་རི་སྐུ་མདོག་ནག་མོ་ནི། དྲག་པོའི་འཕྲིན་ལས་ཀྱི་འགྲོ་བའི་དོན་བྱེད་པ་
དང་། ཕྱག་གཡོན་གྱི་ཉ་ནི་འདོད་ཆགས། གཡས་ཀྱི་གྲི་གུག་ནི། དེ་གཅོད་པ་

མཆོན་ཧཱུྃ་རི་སྐུ་མདོག་དམར་མོ་ནི་དབང་གི་ལས་ཀྱི་སེམས་ཅན་གྱི་དོན་མཛད་པ། ཕྱུག་གཡོན་གྱི་ཞགས་པ་ནི་གཏི་མུག །གཡས་ཀྱི་ཅང་ཏེའུ་ནི་ཆོས་ཀྱི་སྒྲ་སྒྲོག་པས་སེལ་བ་མཆོན། བཻ་ཏཱ་ལི་སྐུ་མདོག་སེར་མོ་ནི། རྒྱས་པའི་ལས་ཀྱི་སེམས་ཅན་གྱི་དོན་བྱེད་པར་མཆོན་ཅིང་། ཕྱག་གཡས་ཀྱི་རུས་སྦལ་ནི་ཕྲག་དོག །གཡོན་གྱི་ཐོད་པའི་བདུད་རྩི་མཐོར་བས་དེ་སེལ་བར་མཆོན། གྷསྨ་རི་སྐུ་མདོག་ལྗང་ཁུ་ནི། འཕྲིན་ལས་སྣ་ཚོགས་ཀྱི་འགྲོ་དོན་བྱེད་པར་མཆོན། ཕྱག་གཡས་ཀྱི་དུག་སྦྲུལ་ནི་ཞེ་སྡང་མཆོན་ཅིང་། གཡོན་གྱི་ཐོད་པའི་བདུད་རྩི་འཐོར་བས་དེ་སེལ་བ་མཆོན། པུཀྐ་སིའི་སྐུ་མདོག་སྔོན་མོ་ནི། མི་རྟོག་པའི་ལམ་གྱིས་འགྲོ་དོན་མཛད་པ་མཆོན་ཅིང་། གཡས་སིནྡྷ་ནི་ང་རྒྱལ། གཡོན་གྱི་སྦྲ་སྟ་ནི་དེ་གཅོད་པ་མཆོན། ཤཱ་བ་རི་སྐུ་མདོག་དཀར་པོ་ནི། ཞི་བའི་འཕྲིན་ལས་ཀྱི་འགྲོ་དོན་བྱེད་པ་མཆོན་ཅིང་། གཡས་དགེ་སློང་གི་ལྷ་བ་ངན་པ་ལྟ། གཡོན་གྱི་བསིལ་བྱེད་ནི་དེའི་ཚ་གདུང་སེལ་བར་བྱེད་པ། ཙཎྜ་ལི་སྐུ་མདོག་སྔོ་སངས་ནི། སྟོང་ཉིད་སྟོན་པའི་སྒོ་ནས་འགྲོ་དོན་མཛད་པ་མཆོན་ཅིང་། གཡས་འཁོར་ལོ་ནི་ཆོས་ཀྱི་འཁོར་ལོ་བསྐོར་བ། གཡོན་གྱི་ཐོད་པ་ནི་བདག་ཏུ་ལྟ་བའི་ཐ་བ་བཟློག་པ། ཌོམ་བི་ནི་སྐུ་མདོག་སྣ་ཚོགས་པ་ནི། ཐེག་པ་སྣ་ཚོགས་ཀྱི་སྒོ་ནས་འགྲོ་དོན་མཛད་པ། གཡས་རྡོ་རྗེ་ནི་མི་རྟོག་པའི་ཡེ་ཤེས། གཡོན་གྱི་སྡིགས་མཛུབ་ནི་མཚན་མར་འཛིན་པ་ཐམས་ཅད་བསྡིགས་པར་མཛད་པ་མཆོན་པའོ། །

དེ་ལྟར་ན་གཙོ་འཁོར་ཐམས་ཅད་དབུ་སྐྲ་གྱེན་དུ་བརྫེས་པ་ནི་ཡེ་ཤེས་གོང་ནས་གོང་དུ་འཕེལ་བ་དང་། ཐོད་པ་སྐམ་པོ་ལྔས་དབུ་བརྒྱན་པ་ནི། རིགས་ལྔའི་རང་བཞིན་གྱི་རྒྱས་གདབ་པ་དང་། མི་མགོ་རློན་པ་ལྔ་བཅུའི་དོ་ཤལ་ནི། སེམས

བྱུང་ལྷ་བཅུ་རྣམ་པར་དག་པར་དང་། ཡེ་ཤེས་ཀྱི་མེ་དཔུང་འབར་བ་ནི་ཇི་ལྟ་བ་དང་། ཇི་སྙེད་པའི་ཆོས་ལ་ཡེ་ཤེས་ལྷག་པར་རྒྱས་པའོ། །

སྐབས་འདིའི་གདོལ་བ་མོ་ནི། རྩ་རྒྱུད་ལས། གཏུམ་མོ་ནི་ནམ་མཁའ་སྤྱོ་བསངས་མ། ཞེས་གསུངས་པ་དགུས་ལྟར་ཡིན་ཅིང་། རྒྱུད་རྒྱས་པའི་རྗེས་སུ་འབྲངས་ནས་སྒྲུབ་ཐབས་མཚོ་སྐྱེས་ལས། སྐུ་མདོག་སྔོ་དམར་དུ་བཤད་ཅིང་། དེའི་རྗེས་སུ་འབྲང་བའི་སྒྲུབ་ཐབས་ཀྱང་མང་དུ་ཡོད་པས་དེའི་ནི་སྟོང་ཉིད་སྙིང་རྗེའི་སྙིང་པོ་ཅན་གྱི་ཆོས་སྟོན་པ་མཚོན་ནོ། །གདོལ་བ་མའི་གཡོན་གྱི་ཐོད་པ་ནི། ཐེ་ཚོམ་གྱི་ཐ་བ་བཟློག་པ་དང་། གཡུང་མོའི་གཡས་ཀྱི་རྡོ་རྗེ་ནི། ཆོས་ཀྱི་བདག་མེད་རྟོགས་པའི་ཡེ་ཤེས་མཚོན་པར་བླ་མ་གོང་མའི་གསུང་རྒྱུན་འགའ་ཞིག་ལས་འབྱུང་བ་ཤིན་ཏུ་ལེགས་པར་ཡང་མངོན་ནོ། །

གཡུང་མོ་ཁ་དོག་སྣ་ཚོགས་པར་བཤད་པ་ལ། འགའ་ཞིག་ལྗང་ཁུ་འདོད་པ་དང་། ཁ་ཅིག་གིས་ནི་ཕྱུག་རོན་གྱི་མགྲིན་པ་ལྟར་མདངས་སྣ་ཚོགས་པར་འཆར་བར་འདོད་པ་དང་། གཞན་འགའ་ཞིག་ཐིག་ལེ་ལ་ཁ་དོག་སྣ་ལྔ་པས་ལུས་ཐམས་ཅད་ཁྱབ་པར་འདོད་པ་དང་། འགའ་ཞིག་གི་ནི་ཚོན་སྣ་ལྔས་གཅིག་ཏུ་འདྲེས་པའི་ཁ་དོག་དང་མཚུངས་པར་འདོད་པ་དང་། ལ་ལ་དག་ཟང་མཐིལ་རླུང་སོགས་ཀྱི་རིམ་པ་དང་བསྟུན་པའི་ཁ་དོག་དང་མཐུན་པར་འདོད་པ་དང་། གཞན་དག་རྡོ་རྗེ་དབྱིངས་ཀྱི་དཀྱིལ་འཁོར་ལས་འབྱུང་བའི་རྡོ་རྗེ་ལས་ཀྱི་ཁ་དོག་མཐུན་པར་འདོད་པ་དང་། འགའ་ཞིག་ཏུ་ནི་སུམ་མདོ་དང་ཞལ་རས་དཀར་བ་སྐུ་སྟོད་ནག་པོ་སྨད་པ་དམར་བ་བར་ལྗུ་གཉིས་དང་བརྒྱ་གཉིས་སེར་བ། ཕྱག་དར་གཉིས་དང་ཞབས་གཉིས་ལྗང་གུ་ཡིན་པར་འདོད་པ་སྟེ། ལུགས་བདུན་གང་ཡང་བླ་མའི་མན་ངག

འབྲེལ་ན་འགལ་བ་མེད་དོ། །དེ་ལྟར་ལྷ་མོ་བརྒྱད་ཀྱི་ཞབས་ཀྱི་འོག་གི་ལྷ་རྣམས་ལ། ཚངས་པ་ཞི་བའི་ལས། དབང་པོ་རྒྱས་པའི་ལས། ཉེ་དབང་དབང་གི་ལས། དྲག་པོ་དྲག་པོའི་ལས་ཏེ། སངས་རྒྱས་ཀྱི་བསྟན་པ་ལས་ཕྱི་རོལ་ཏུ་གྱུར་པའི། སྔགས་རྒྱུད་ལ་ལས་བཞིས་རང་དོན་ཁོ་ན་གཉེར་ཞིང་། སྡིག་པའི་སེམས་དང་མ་བྲལ་བ་མཚོན་པ་ཡིན་ལ། གཤིན་རྗེ་དུས་མ་ཡིན་པའི་འཆི་བ། ནོར་བདག་ནི་ལོངས་སྤྱོད་ལ་རྣམ་པར་གཡེང་བ། སྲིན་པོ་ནི་འཚེ་བ་སྣ་ཚོགས་པ་ཐགས་བཟང་རིས་ནི་ཡིད་སྨྲུར་བར་བྱེད་པ་སྟེ། དེ་དག་མནན་པ་ནི་དེ་དག་བཅོམ་པར་མཚོན་པའོ། །དེ་ལྟར་ན་ཡབ་ཀྱི་ཞབས་འོག་གི་བདུད་བཞི་དང་། ཕྱོགས་ཀྱི་བདུད་བཞི་རྣམས་གནས་དང་བྱེད་ལས་རྣམས་ཐ་དད་པ་སྟེ། གཙོ་བོའི་ཞབས་འོག་གི་བདུད་བཞི་ནི། གཟུགས་ཁམས་ཀྱི་བདག་པོ་ཚངས་པ་དང་། སུམ་ཅུ་རྩ་གསུམ་གྱི་བདག་པོ་བརྒྱ་བྱིན་དང་། བདུད་ཀྱི་གཙོ་བོ་གཞན་འཕྲུལ་དབང་བྱེད་དང་། ལྷ་གསུམ་གྱི་ནང་གི་དབང་ཕྱུག་ཆེན་པོའོ། །ཕྱོགས་ཀྱི་བདུད་བཞི་ནི། སྟེང་གི་ཕྱོགས་སྐྱོང་འདོད་པའི་ཁམས་ཀྱི་ཚངས་པ་དང་། དྲི་ཟའི་གདོན་གྱི་གཙོ་བོ་སྟེ་ཤར་ཕྱོགས་སྐྱོང་བ་བརྒྱ་བྱིན་དང་། ལྷ་ཆེན་པོ་ཁྱབ་འཇུག་དང་། བྱང་ཤར་གྱི་ཕྱོགས་སྐྱོང་བ་དབང་ལྡན་འབྱུང་པོ་རྣམས་ཡིན་ནོ། །ཞེས་བླ་མ་གོང་མ་རྣམས་གསུངས་སོ། །སེམས་ཅན་ཡོངས་སུ་སྨིན་པར་བྱེད་པ་ཉི་མའི་གདན། ཉོན་མོངས་པའི་ཚ་གདུང་སེལ་བར་བྱེད་པ་ཟླ་བའི་གདན། ཉེས་པས་མ་གོས་པ་པདྨའི་གདན་གྱིས་མཚན། དེ་ལྟར་ན་གཙོ་བོའི་གདན་ཉི་མའི་དཀྱིལ་འཁོར་དུ་ངེས་ཤིང་། ལྷ་མོ་རྣམས་ལ་རྒྱ་གཞུང་རྣམས་ལས་ཉི་ཟླ་སོ་སོར་བཤད་པ་སྣ་ཚོགས་སུ་ཡོད་ཀྱང་། སྐབས་འདིར་ཉི་ཟླ་འདམ་གར་བཞེད་དོ། །བདག་མེད་ལྷ་མོ་བཅོ

ལྔའི་ཚེ་ཐམས་ཅད་དྲག་མོ་ཡིན་པའི་ཕྱིར་ཉི་མའི་གདན་དང་། ཡབ་ཀྱི་དཀྱིལ་འཁོར་ལ་ལྷ་མོ་རྣམས་ཙུང་ཟད་ཞི་བའི་ཕྱིར། ཟླ་བའི་གདན་དུ་ངེས་སོ་ཞེས་པ་ནི་ཡང་དག་པ་མ་ཡིན་ཏེ། འབྱུང་པོ་འདུལ་བྱེད་དང་ནག་པོ་ཆེན་པོ་དང་། ལྷ་མོ་ཙ་ནྡི་ཀ་ལ་སོགས་པ་ཤིན་ཏུ་ཁྲོས་པའི་ལྷ་རྣམས་ལའང་ཟླ་བའི་གདན་བཤད་པ་མང་དུ་ཡོད་པའི་ཕྱིར་དང་། ཡབ་ཀྱི་དཀྱིལ་འཁོར་གྱི་ལྷ་མོ་བརྒྱད་ལྷ་མོ་བཅོ་ལྔ་ལས་ཞི་བ་ཡིན་པའི་རྒྱུ་མཚན་མེད་པའི་ཕྱིར་རོ། །

གཞལ་ཡས་ཁང་གི་དག་པ་བརྗོད་པ་ནི། མཉམ་པ་ཉིད་ཀྱི་ཕྱིར་གྲུ་བཞི་པ། ཚད་མེད་པ་བཞིའི་རང་བཞིན་གྱི་ཟུར་བཞི་པ། རྣམ་པར་ཐར་བ་བཞིའི་རང་བཞིན་གྱི་སྒོ་བཞི། དྲན་པ་ཉེར་བཞག་བཞི་ནི་འདོད་ཡོན་གྱི་སྣམ་བུ་བཞི། ཡང་དག་སྤོང་བ་བཞི་ནི། ཀ་བ་བཞིའི་བཏེགས་པའི་རྟ་བབ་བཞི། རྫུ་འཕྲུལ་རྐང་པ་བཞི་ནི། སྒོ་ཁྱུད་དང་བཅས་པའི་སྒོ་ཁང་བཞི། དབང་པོ་ལྔ་དང་སྟོབས་ལྔ་ནི། རྩིག་པ་རིམ་པ་ལྔ། བྱང་ཆུབ་ཀྱི་ཡན་ལག་བདུན་ནི་མེ་ཏོག་གི་འཕྲེང་བ། འཕགས་ལམ་ཡན་ལག་བརྒྱད་ནི་ཀ་བ་བརྒྱད། ཉོན་མོངས་པའི་སྒྲིབ་པ་སྤངས་པ་དྭ་བ་དྭ་ཕྱེད། ཚུལ་ཁྲིམས་གསུམ་གྱི་རང་བཞིན་གྱི་རྒྱན་ཐམས་ཅད་ཀྱི་རྣམ་པར་བརྒྱན་པའོ། །གཞལ་ཡས་ཁང་གི་གདན་སྣ་ཚོགས་རྡོ་རྗེ་ནི་གང་ཟག་གི་བདག་མེད་མཚོན་ལ་དེ་ཉིད་ར་བཅུ་གཉིས་སུ་བྱས་ན། རྟེན་འབྲེལ་བཅུ་གཉིས་རྣམ་པར་དག་པ་མཚོན་ཅིང་ར་ཉི་ཤུར་བྱས་ན། འཇིགས་ཚོགས་ལ་ལྟ་བ་ཉི་ཤུ་འཇོམས་པ་མཚོན། པདྨ་ཆུའི་ནང་དུ་གནས་ཀྱང་ཆུས་མ་གོས་པ་ལྟར་ཀུན་རྫོབ་སྣ་ཚོགས་པའི་སྣང་བ་འཆར་ཡང་དེས་མ་གོས་པས་ཆོས་ཀྱི་དབྱིངས་ཀྱི་སྟོང་པ་ཉིད་དེ། ཆོས་ཀྱི་བདག་མེད་ཀྱི་དོན་ཡིན་ལ་དེ་གཉིས་ལ་ཡེ་ཤེས་ཀྱི་སྣང་བ་ལྷག

པར་རྒྱས་པ་ནི། དེ་གཉིས་ཀྱི་བར་ན་གནས་པའི་ཉི་མའི་དཀྱིལ་འཁོར་གྱི་མཚོན་ནོ། །དུར་ཁྲོད་ནི་འཁོར་བ་མཚོན་ཅིང་། དེ་བརྒྱད་ནི་རྣམ་ཤེས་ཚོགས་བརྒྱད་ཀྱིས་བསྡུས་པ་མཚོན་པ་དང་། ཕྱི་རོལ་ཏུ་བསྲུང་བའི་འཁོར་ལོ་ནི་སངས་རྒྱས་རྣམས་ཀྱི་བདུད་བཞི་དང་སྒྲིབ་གཉིས་བཅོམ་ཞིང་གཏན་མི་སྐྱེ་བའི་ཆོས་ཅན་དུ་བྱས་པ་མཚོན་ནོ། །

གཉིས་པ་བཟླས་པའི་རྣལ་འབྱོར་ལ་བཟླས་པའི་སྒྲོད་བགྲང་ཕྲེང་དང་། བཟླས་པའི་དམིགས་པ་དང་། བཟླས་བྱའི་སྔགས་དང་། ཞར་བྱུང་བཟླས་པའི་དབྱེ་བ་བཤད་པ་སྟེ་བཞིའོ། །དང་པོ་ནི། །ལས་བཞི་ལ་བགྲང་ཕྲེང་གི་རྒྱུ་དང་གྲངས་དང་ཐག་པ་དང་། ཇི་ལྟར་བརྒྱུད་པའི་ཚུལ་རྣམས་སོ་སོར་ཡོད་ཅིང་། ཐུན་མོང་དུ་བགྲང་ཕྲེང་བྱིན་རླབས་རྒྱས་འབྲིང་བསྡུས་གསུམ་དང་། ཇི་ལྟར་བཅང་བའི་ཚུལ་རྣམས་ཞིབ་མོར་ཤེས་དགོས། གཉིས་པ་བཟླས་པའི་དམིགས་པ་ནི། བླ་མའི་མན་ངག་གིས་ཞལ་ནས་ཞལ་དང་། གསང་གནས་ནས་གསང་གནས་སུ་འཁོར་བ་འཁོར་ལོའི་བཟླས་པ་ཉིད་གཙོ་བོར་མཛད་ཅིང་། དེ་ལ་ཡང་ཡི་དམ་ལྷའི་ཐུགས་རྒྱུད་བསྐུལ་བ་མཆོག་སྒྲུབ་པ་གཙོ་བོར་གྱུར་པ་དང་། ཞི་བ་དང་རྒྱས་པ་དང་དབང་དང་དྲག་པོ་སྟེ། ལས་སོ་སོའི་དམིགས་པའི་ཁྱད་པར་དང་། ཐུན་མོང་གི་ཆོས་རྣམས་སྟེ་ངག་ལས་རྒྱས་པར་ཤེས་པར་བྱའོ། །

གསུམ་པ་ནི། རྩ་སྔགས་སྙིང་པོ། ཉེ་སྙིང་རྣལ་འབྱོར་མ་རྣམས་ཀྱི་འཕྲེང་སྔགས་སུ་གྲགས་པ་དབྱངས་ཡིག་གི་སྔགས་རྣམས་རྩ་རྒྱུད་དངོས་བསྟན་ལས་གསལ་བར་གསུངས་ཞིང་རྒྱུད་སྡེ་སྤྱིའི་འགྲེལ་ཀྱིས་ཡུམ་དང་འཁོར་གྱི་ལྷ་མོ་རྣམས་ལ་ས་བོན་ནི། མཚན་སྔགས་ལ་དེ་ཉིད་གསུམ་སྦྲེལ་ལམ། བཞི་སྦྲེལ་ལམ།

ལྷ་སྤྲེལ་ལ་སོགས་པ་མཛད་པ་ཡིན་ནོ། །ཁ་ཅིག་སྐབས་འདིའི་ཉེ་སྐྱིང་དུ་གྲགས་པ། རྡོ་རྗེ་གྲི་གུག་གི་ལས་ཚོགས་སུ་བཤད་པའི་ཕྱིར། ཉེ་སྐྱིང་དུ་མི་འཐད་ཅིང་། རྒྱུད་གཞུང་ཁུངས་མ་ལས་ཀྱང་ཉེ་སྐྱིང་དུ་བཤད་པ་མེད་དོ། །ཞེས་ཟེར་བ་མི་འཐད་དེ། མར་མེ་མཛད་ཀྱི་སྒྲུབ་ཐབས་ལ་སོགས་པ་གཞུང་ཁུངས་མ་འགའ་ལས་ཉེ་སྐྱིང་དུ་བཤད་ཅིང་། སྒྲུབ་ཐབས་མཚོ་སྐྱེས་ལས་ཀྱང་ སྔགས་འདི་ཉིད་ཉེ་སྐྱིང་དུ་མཛད་པར་གསལ་ཏེ། ལས་ཚོགས་ཀྱི་སྔགས་མཐའ་དག་སྒྲུབ་ཐབས་སུ་བྲི་བར་མི་ལང་བའི་ཕྱིར་རོ། །

ལས་ཚོགས་ཀྱི་སྔགས་ཡིན་པའི་རྒྱུ་མཚན་གྱི་ཉེ་སྐྱིང་དུ་མི་འཐད་པའི་སྐྱོན་མེད་དེ་གཞན་དུ་ན། རྩ་རྒྱུད་ལས། ཐུད་མེད་རྣམས་ཀྱི་དབང་བྱེད་སྔགས། །དེ་བཞིན་གདུག་པ་སྡིག་པ་དང་། །ཞེས་གསུངས་པ་ལྟར། ཨཱུ་ཡང་དབང་དང་དྲག་པོའི་ལས་སྒྲུབ་པའི་སྔགས་སུ་བཤད་པའི་ཕྱིར། རྩ་སྔགས་མ་ཡིན་པའི་སྐྱོན་དུ་གྱུར་རོ། །རྩ་རྒྱུད་ལས། བཟླས་པའི་ཁྲིད་ནི་གསལ་བ་དང་། །སྒྲ་རིང་པ་དང་བཟང་བ་ཡིས། །ཞེས་གསུངས་པ་ལྟར། ཧ་ཅང་མྱུར་བུལ་གཉིས་དང་། ཧ་ཅང་སྒྲ་ཆེ་ཆུང་གཉིས་ཏེ་སྐྱོན་བཞི་སྤངས་ཏེ་གསལ་ལ་དལ་བ་དང་། ཤིན་ཏུ་དག་པར་བཟླ་དགོས་པ་ཡིན་ནོ། །

བཞི་པ་ནི། བཟླས་པ་ལ་དབྱེ་ན། རྒྱ་བོད་ཀྱི་སློབ་དཔོན་གཞན་རྣམས་ཀྱི་མན་ངག་ལས་འདི་ལྟར་འབྱུང་སྟེ། ཁྲོགས་ཀྱི་བཟླས་པ། འཁོར་ལོའི་བཟླས་པ། བཀོད་པའི་བཟླས་པ། སྦྲོ་བསྡུའི་བཟླས་པ་སྟེ། དམིགས་པའི་དབྱེ་བས་བཞི་དང་། ཁྲོ་བོའི་བཟླས་པ། ཤུབ་བུའི་བཟླས་པ། ཡིད་བཟླས། འགོག་པའི་བཟླས་པ་སྟེ་ངག་གི་བྱ་བའི་ཁྱད་པར་གྱིས་བཞི་དང་། བསྐུལ་བའི་བཟླས་པ། གོང་བུའི་

བཟླས་པ། རྡོ་རྗེའི་བཟླས་པ་སྟེ་སྔགས་ཀྱི་ཁྱད་པར་གྱིས་དབྱེ་བས་གསུམ་སྟེ་བཅུ་གཅིག་ཏུ་འདོད་པ་ཡོད་ཅིང་། རྒྱ་གར་གྱི་སློབ་དཔོན་ཕྱི་མ་རྣམས་ཀྱི་བཞེད་པ་ཁྱོགས་ཀྱི་བཟླས་པ་དང་། འཁོར་ལོའི་བཟླས་པ་གཅིག་ཏུ་བཞེད་པས་བཟླས་པ་བཅུའོ། །

དེ་ལྟར་ན་དག་པ་དྲན་པ་དང་། བཟླས་པ་ནི་རྗེས་སྤྱོད་ཀྱི་ཡན་ལག་ཏུ་བསྡུ་བའི་ཕྱིར། སྦྱང་གཞི་སྦྱོང་བྱེད་མ་སྦྱར་ཀྱང་རུང་མོད། གཞན་གྱིས་རིགས་འདྲེས་སྦྱར་ཀྱང་མི་འགལ་ལ་སྟེ། དེ་ཡང་འཁོར་བའི་ཆོས་ལ་སྦྱར་ན་དག་པ་དྲན་པ་ནི་ཡིད་ཀྱི་རྣམ་པར་རྟོག་པ་མཐའ་ཡས་པ་དང་། བཟླས་པ་ནི་ངག་གི་བརྗོད་པ་སྣ་ཚོགས་པ་དང་། དཀྱིལ་འཁོར་ཉེར་བསྡུ་ནི། ཚེ་དེ་ཉིད་ཀྱི་ལས་ཟད་པ་ན། འཆི་བ་མཚོན་ཞིང་། ཐུན་མཚམས་ལྷ་སྐུ་ལྡང་བ་ནི། སླར་བར་དོ་དང་། སྐྱེ་བ་རྒྱུད་མར་འབྱུང་བ་མཚོན། འབྲས་བུའི་ཆོས་ལ་སྦྱར་ན། དག་པ་དྲན་པ་ནི། སངས་རྒྱས་རྣམས་ཀྱི་ཆོས་ཐམས་ཅད་མཉམ་ཉིད་དུ་གནས་པ་མཚོན་པ་དང་། བཟླས་པ་ནི། ཆོས་ཀྱི་འཁོར་ལོ་བསྐོར་བ་དང་། དཀྱིལ་འཁོར་ཉེར་བསྡུ་ནི། དངོས་ཀྱི་གདུལ་བྱ་མེད་པའི་ཞིང་འགའ་ཞིག་ཏུ་མྱ་ངན་ལས་འདས་པའི་ཚུལ་སྟོན་པ་མཚན་པ་དང་། ཐུན་མཚམས་ལྷ་སྐུར་ལྡང་བ་ནི། ཞིང་གཞན་དུ་སྤྲུལ་པའི་སྐུས་འབྱུང་བ་མཚོན་པ་ཡིན་ནོ། །

གསུམ་པ་གཏོར་མའི་རྣལ་འབྱོར་ནི། རྩ་བཤད་ཀྱི་རྒྱུད་རྣམས་ལས། འཇིག་རྟེན་པའི་གཏོར་མ་འབའ་ཞིག་གསལ་ན་ཡང་གཏོར་ཆོག་རྒྱ་གཞུང་ཚད་མ་དང་། བླ་མ་གོང་མའི་མན་ངག་གིས་འཇིག་རྟེན་དང་འཇིག་རྟེན་ལས་འདས་པའི་ལྷ་ཐམས་ཅད་ལ་ཐུན་མོང་དུ་འབུལ་བ་ཡིན་ནོ། །

བཞི་པ་ཁ་ཟས་ཀྱི་རྣལ་འབྱོར་ནི། བཟའ་བཏུང་ཧི་སྙེད་པ་རྣམས་ནང་མཆོད་ལྟར་བྱིན་རླབས་ནས་འབུལ་བ་ཡིན་ཞིང་། དེ་ཡང་ཞུད་དཀོན་མཆོག་དང་། འདོད་པའི་ལྷ་རྣམས་ལ་གཏོར་མའི་སྒྲུབས་ཀྱིས་འབུལ་བ་དང་། ནང་གི་སྦྱིན་སྲེག་གི་ཚུལ་གྱིས་ལོངས་སྤྱོད་པ་ཡིན་ནོ། །

ལྔ་པ་སྤྱོད་ལམ་གྱི་རྣལ་འབྱོར་ལ། གཟུགས་སྣང་ཐམས་ཅད་ཀྱི་རྡོ་རྗེ་དང་། སྒྲ་ཐམས་ཅད་སྔགས་ཀྱི་སྒྲ་དང་། སེམས་ཅན་ཐམས་ཅད་ཀྱི་སེམས་ཀྱི་རྡོ་རྗེའི་ཐུགས་སུ་མོས་པར་བྱ་ཞིང་། གཞན་ཡང་གཟུགས་སོགས་ཡུལ་དྲུག་གཟུགས་རྡོ་རྗེ་མ་ལ་སོགས་པ་དང་། མིག་སོགས་སྐྱེ་མཆེད་དྲུག་གཏི་མུག་རྡོ་རྗེ་མ་ལ་སོགས་པར་མོས་པ་བྱས་ནས། ཐུན་མཚམས་སུ་འཇུག་པ་སྟེ་འདིས་ནི་སྤྱོད་ལམ་གྱི་ཁྱད་པར་སྣ་ཚོགས་པ་ཡང་། ཚོགས་རྫོགས་པའི་ཐབས་སུ་འགྱུར་བ་ཡིན་ནོ། །

དྲུག་པ་ཉལ་བའི་རྣལ་འབྱོར་ནི། རང་བཞིན་ལྷན་སྐྱེས་སུ་ཉལ་བའི་དམིགས་པ་ནི་དཀྱིལ་འཁོར་ཉེར་བསྡུ་དང་མཐུན་ཞིང་ཞུ་བདེ་ལྷན་སྐྱེས་ཀྱི་ངང་དུ་ཉལ་བའི་དམིགས་པ་རྒྱུ་རྡོ་རྗེ་འཛིན་པ་ཡབ་ཡུམ་ཞུ་བ་ལྟར་ཡིན་པའི་གཉིས་ཀ་ལྟར་ཡང་མི་རྟོག་པའི་ངང་དུ་ཉལ་བ་ཡིན་ནོ། །

བདུན་པ་ལྡང་བའི་རྣལ་འབྱོར་ནི། ཉལ་བའི་ཚེ་རང་བཞིན་ལྷན་སྐྱེས་ཀྱི་ངང་དུ་ཉལ་ན། ཐུན་མཚམས་ཀྱི་ལྷ་སྒྲུར་སྐད་ཅིག་གིས་ལྡང་བ་ཡིན་ཞིང་། ཞུ་བདེ་ལྷན་སྐྱེས་ཀྱི་ངང་དུ་ཉལ་ན། རྗེ་བཙུན་སྙིང་རྗེ་ཡིད་བཞེངས་ཤིག །ཅེས་བྱ་བ་ལ་སོགས་པ་ངག་ཏུ་བརྗོད་ཅིང་། ལྷ་མོ་བཞིས་བསྐུལ་བས་སད་པར་མོས་ནས། འབྲས་བུ་རྡོ་རྗེ་འཛིན་པ་བཞེངས་པ་ལྟར་ལྡང་བ་ཡིན་ནོ། །བརྒྱད་པ་ཁྲུས་ཀྱི་རྣལ་འབྱོར་ནི། རྣལ་འབྱོར་ལ་འཇུག་པའི་གོང་དུ་བསམ་གཏན་གྱི་གྲོགས་སུ

འགྲོ་ན་ཁྲུས་བྱ་ཞིང་། དེ་ཡང་དབང་བསྐུར་བ་མི་བསྐྱོད་པའི་ཡན་ལག་གི་སྐབས་སུ་བསྟན་པ་དང་། དབང་ལེན་པའི་དམིགས་པ་དང་བཅས་པ་སྟེ་ཁྲུས་བྱའོ། །འདི་ལ་དབང་བཞིའི་དག་པ། ཕྱག་རྒྱ་ལྔ་དང་། རྩ་འཁོར་ལོ་བཞི་དང་སྐྱེ་མཆེད་དྲུག་གི་དག་པ་དང་། རིགས་བདག་གིས་རྒྱས་འདེབས་པ་དང་། ང་རྒྱལ་བཟུང་བ་རྣམས་མི་དགོས་སོ། །དེ་ལྟར་རྗེས་སྤྱོད་བརྒྱད་ཀྱི་སྟེང་དུ། རྗེས་ཆགས་ཀྱི་རྣལ་འབྱོར་བསྟན་པས་དགུར་འགྱུར་བས། སྤྱིར་རྣལ་འབྱོར་བཅུའམ་བཅུ་གཅིག་གོ །རྗེས་ཆགས་ཀྱི་རྣལ་འབྱོར་ནི་ལོགས་སུ་ངེས་པར་སྒོམ་དགོས་པ་ཡང་མ་ཡིན་ལ། གལ་ཏེ་བསྒོམས་ན་དཀྱིལ་འཁོར་འཁོར་ལོའི་ནང་དུ་འདུས་པའི། གསང་བའི་མཆོད་པས་བསྡུས་པའི་ཕྱིར་ལོགས་སུ་མ་བགྲངས་ཀྱང་རུང་ངོ། །

གཉིས་པ་ལ། ལུགས་འདིའི་ཐུན་མོང་མ་ཡིན་པའི་མངོན་རྟོགས་ཀྱི་དབྱེ་བ་བཤད་པ་དང་། འདི་ཉིད་ཀྱི་བསྐྱེད་རིམ་གྱི་སྤྱིའི་ཆིངས་རྣམས་དབྱེ་བའོ། །དང་པོ་ནི། སློབ་དཔོན་རྣལ་འབྱོར་གྱི་དབང་ཕྱུག་བིརྺ་པའི་མན་ངག་གིས་བརྟག་པ་གཉིས་པའི་བསྐྱེད་རིམ་སྟོན་པའི་རྒྱུད་ཚིག་རྣམས་ལ། འབྲུགས་བསྡེབས་མ་སྦྱར་བར། ངོ་སྐལ་སོ་སོའི་དོན་ལ། མན་ངག་གིས་ཙུང་ཟད་ཁ་བསྐང་བས་མངོན་པར་རྟོགས་པའི་ཚུལ་བཅུ་བཞི་སྟེ། དེ་དག་ཀྱང་ཤིན་ཏུ་རྒྱས་པ་དང་། རྒྱས་པ་དང་། འབྲིང་པོ་དང་། བསྡུས་པ་དང་། ཤིན་ཏུ་བསྡུས་པ་སྟེ་ལྔ་ལས། དང་པོ་ཡན་ལག་བཞི་པ་ཁོ་ནར་ངེས་ཤིང་། དེ་ལ་གཙོ་བོར་བསྐྱེད་ཚུལ་གྱི་དབྱེ་བས། མཉམ་སྦྱོར་མི་མཉམ་སྦྱོར་གཉིས་དེ་གཉིས་ཀ་ལ་འཁོར་གྱི་ལྷ་མོ་སྦྲོ་ཚུལ་གྱི་དབྱེ་བས། ཐིག་ལེའི་འགྲོས་དང་། ས་བོན་འགྲོས་གཉིས་གཉིས་སུ་ཕྱེ་བའི་བཞིའོ། །གཉིས་པ་ནི། ཡན་ལག་དྲུག་པར་ངེས་ཤིང་དེ་ལ་གཙོ་བོ་བསྐྱེད་ཚུལ་གྱི་དབྱེ་བས། མཉམ་སྦྱོར

མི་མཉམ་སྦྱོར་གཉིས། དེ་གཉིས་ཀ་ལ་ཡང་འཁོར་གྱི་ལྷ་མོ་སྦྲོ་ཚུལ་གྱི་ཕྱེ་བའི་བཞིའོ། །ཡི་གེ་འགྲོས་དང་ལྷ་མོ་འགྲོས་གཉིས་གཉིས་སུ་དབྱེ་བས་བཞིའོ། །དེ་ལྟར་བརྒྱད་ནི་ཨཱ་ལི་ཀཱ་ལི་ལ་ལྟོས་པ་ཁོ་ན་ཡིན་ནོ། །

གསུམ་པ་ནི་ཨཱ་ལི་ཀཱ་ལི་ལས་ལྟོས་པ་དང་། མི་མཉམ་སྦྱོར་ཁོ་ནར་ངེས་ཤིང་། དབྱེ་ན་ཡན་ལག་བཞི་པ་དང་། དྲུག་པ་གཉིས། ཡན་ལག་བཞི་པ་ལ་ལྷ་མོ་སྦྲོ་ཚུལ་ཐིག་ལེ་འགྲོས་དང་ས་བོན་འགྲོས་གཉིས་དང་། དྲུག་པས་ཐིག་ལེ་འགྲོས་དང་ས་བོན་འགྲོས་གཉིས་ཏེ་བཞིའོ། །

བཞི་པ་ནི། ས་བོན་ལས་བསྐྱེད་པ་ཡིན་ཏེ། རྒྱུ་རྡོ་རྗེ་འཛིན་པ་དང་། འཁོར་གྱི་ལྷ་མོ་དང་། འབྲས་བུ་རྡོ་རྗེ་འཛིན་པ་དང། གནས་སྐབས་གསུམ་ཆར་ས་བོན་ལས་བསྐྱེད་པའོ། །ལྔ་པ་ནི་སྐད་ཅིག་གིས་བསྐྱེད་པ་ཡིན་ཏེ། རྒྱུ་རྡོ་རྗེ་འཛིན་པ་དང་། འཁོར་གྱི་ལྷ་མོ་དང་། འབྲས་བུ་རྡོ་རྗེ་འཛིན་པ་སྟེ། གནས་སྐབས་གསུམ་ཆར་སྐད་ཅིག་གིས་བསྐྱེད་པའོ། །

དེ་ལྟར་གོང་དུ་སྨོས་པའི་མངོན་རྟོགས་ཚུལ་བཅུ་གཉིས་ལས། ཡན་ལག་བཞི་པའི་ཕྱོགས་ལ་རྒྱུ་རྡོ་རྗེ་འཛིན་པ་དང་། འཁོར་གྱི་ལྷ་མོ་དང་། འབྲས་བུ་རྡོ་རྗེ་འཛིན་པ་གསུམ་ཆར་མངོན་བྱང་ལྔ་ལས་བསྐྱེད་པ་དང་། ཡན་ལག་དྲུག་པའི་ཕྱོགས་ལ་རྒྱུ་རྡོ་རྗེ་འཛིན་པ་མངོན་བྱང་ལྔ་ལས་བསྐྱེད་ཅིང་། འཁོར་གྱི་ལྷ་མོ་དང་། འབྲས་བུ་རྡོ་རྗེ་འཛིན་པ་ས་བོན་ལས་བསྐྱེད་པ་ཡིན་នོ། །དེ་ལྟར་མངོན་རྟོགས་ཚུལ་བཅུ་བཞི་ནི། རྗེས་ཆགས་རྡོ་རྗེ་སེམས་དཔའི་ཡན་ལག་གི་གནས་སྐབས་ལས་ཕྱེ་བ་ཡིན་ཅིང་། ལྷག་མ་གོང་འོག་རྣམས་ལ་ཡན་ལག་བཞི་དྲུག་གིས་ཁྱད་པར་ཕྲན་བུ་མ་གཏོགས་དོན་ལ་ཁྱད་པར་ཆེར་མེད་དོ། །དེ་ལྟར་མངོན་

པར་རྟོགས་པ་སྒོམ་པ་པོའི་གང་ཟག་ནི་སྐྱེས་སྟོབས་ཀྱི་དབང་པོའི་སྒོ་ནས་རབ་ཀྱི་རབ་དང་རབ་འབྲིང་དང་། ཐ་མ་དང་། ཐ་མའི་ཐ་མ་སྟེ་ལྔའོ། །

དེ་ལ་མངོན་པར་རྟོགས་པ་གཉིས་ནི། རབ་ཀྱི་རབ་དང་། ཐ་མའི་ཐ་མས་བསྒོམ་པར་བྱ་བ་ཡིན་ཏེ། རིམ་པ་བཞིན་དུ་དེ་ཙམ་བསྒོམས་པས་ཆོག་པ་དང་། དེ་བས་ལྷག་པར་བསྒོམ་པར་མི་ནུས་པའི་ཕྱིར་རོ། །མངོན་པར་རྟོགས་པ་འབྲིང་པོའི་ཚུལ་བཞི་ནི། རབ་དང་ཐ་མས་བསྒོམ་པར་བྱ་བ་ཡིན་ཏེ། རྒྱུ་མཚན་སྔ་མ་ཉིད་དང་། དེ་ཙམ་ངེས་པར་སྒོམ་ཡང་དགོས་པའི་ཕྱིར་རོ། །མངོན་རྟོགས་རྒྱས་པ་བརྒྱད་ནི། གང་ཟག་འབྲིང་པོའི་བསྒོམ་པར་བྱ་བ་ཡིན་ཏེ། དེ་ཉིད་སྒོམ་ནུས་པ་དང་། དེ་ངེས་པར་སྒོམ་ཡང་དགོས་པའི་ཕྱིར་རོ། །དེ་ལྟ་བུས་གང་ཟག་ཅིག་ཉིད་དང་། དབང་པོ་སྦྱང་ཚུལ་གྱི་རིམ་པས་གང་ཟག་འགྱུར་བ་དང་། ཨཱ་ལི་ཀཱ་ལི་ལ་ལྟོས་པའི་མངོན་བྱང་དང་། ཨཱ་ལི་ཀཱ་ལི་ལ་མ་ལྟོས་པའི་མངོན་བྱང་དང་། ས་བོན་ལས་བསྐྱེད་པ་དང་། སྐད་ཅིག་གིས་བསྐྱེད་པ་སྟེ་མངོན་པར་རྟོགས་པ་བཞི་སྦྱོར་བ་མཆོ་སྐྱེས་ཀྱི་ལུགས་ཡིན་པས། འདི་དང་རྣམ་གཞག་ཐ་དད་པའི་ཕྱིར་གཅིག་ཏུ་བསྲེ་བར་མི་བྱ་བའོ། །

གཉིས་པ་འདི་ཉིད་ཀྱི་བསྐྱེད་རིམ་སྤྱིའི་ཆིངས་བཤད་པ་ལ་སློབ་དཔོན་ཊོམ་བི་ཧེ་རུ་ཀའི་ལུགས་དང་། ནཱ་རོ་པའི་མན་ངག་གི་གཞུང་རྣམས་ལ་ཡན་ལག་དྲུག་པ་ཁོ་ནར་ངེས་ཤིང་སློབ་དཔོན་ལྭ་བ་པའི་མཆོད་ཆ་ཅན་གྱི་སྒྲུབ་ལས་ཡན་ལག་བཞི་པ་དང་། མཚོ་སྐྱེས་ལ་སོགས་པའི་རྩ་རྒྱུད་དངོས་བསྟན་ལ་བརྟེན་པའི་སྒྲུབ་ལས། དང་པོ་སྟོང་ཉིད་བྱང་ཆུབ་སྟེ། །ཞེས་བྱ་བ་ལ་སོགས་པའི་བྱང་ཆུབ་བཞི་དང་། རྣལ་འབྱོར་རྗེས་སུ་རྣལ་འབྱོར། ཤིན་ཏུ་རྣལ་འབྱོར། རྣལ་འབྱོར་ཆེན་པོ་སྟེ

བཞིས་འཆིང་བ་དང་། སློབ་དཔོན་ཤཱནྟི་པ་དང་། ནག་པོ་དམ་ཚིག་གི་རྡོ་རྗེ་རྗེས་འབྲང་དང་བཅས་པ་འབྲས་བུ་རྡོ་རྗེ་འཛིན་པ་བཞེངས་པའི་རྗེས་སུ་འཁོར་གྱི་ལྷ་མོ་སྤྲོ་བ་སོགས་འབྱུང་ཞིང་། དང་པོ་སྦྱོར་བ། དཀྱིལ་འཁོར་རྒྱལ་པོ་མཆོག་ལས་རྒྱལ་པོ་མཆོག་ཏེ། ཏིང་ངེ་འཛིན་གསུམ་གྱིས་འཆིང་བར་མཛད། ལུགས་འདི་ལ་མངོན་པར་རྟོགས་པ་ཡན་ལག་དྲུག་པ་དང་། བཞི་པ་གང་རུང་གི་འཆིང་བར་གསུངས་ཤིང་། སྒྲུབ་གཅིག་ལ་ཚིངས་གཉིས་ནི་མི་བཞེད་དོ། །

དེ་ཡང་ཡན་ལག་དྲུག་པ་ནི་གོང་དུ་བཤད་ཟིན་ཅིང་། བཞི་པ་ནི། བསྙེན་པ། ཉེར་སྒྲུབ། སྒྲུབ་པ། སྒྲུབ་ཆེན་ཏེ་བཞིའོ། །དེ་དག་ཀུང་དང་པོ་སྟོང་ཉིད་བྱང་ཆུབ་སྟེ། །གཉིས་པ་ལ་ནི་ས་བོན་བསྡུ། །གསུམ་པ་ལ་ནི་གཟུགས་བརྙན་རྫོགས། །བཞི་པ་ལ་ནི་ཡིག་འབྲུ་བཀོད། །ཅེས་གསུངས་པ་དང་དོན་ཅིག་པར་བཞེད་ལ། དེ་ལ་ཡང་འབྲས་བུ་རྡོ་རྗེ་འཛིན་པ་བཞེངས་པ་ཡན་ཆད་ནི། སྟོང་ཉིད་བྱང་ཆུབ་དང་། བསྙེན་པ། གོ་ཆ་བསྒོ་བ་ནི། ས་བོན་བསྡུ་བ་དང་། ཉེར་སྒྲུབ། ཡེ་ཤེས་པ་བསྟིམ་པ་ནི་གཟུགས་བརྙན་རྫོགས་པ་དང་སྒྲུབ་པ་ཡིན་ནོ། །དབང་བསྐུར་རྒྱས་གདབ་ནི། ཡི་གེ་བཀོད་པ་དང་། སྒྲུབ་ཆེན་པོ་ཡིན་ནོ། །འགའ་ཞིག་མངོན་རྟོགས་ཡན་ལག་དྲུག་པ་དང་། བཞི་པ་གཉིས་ཅར་གྱི་འཆིང་བར་གྲགས་པ་ཡང་། ཡན་ལག་དྲུག་པའི་ཚིངས་ཀྱི་ནང་དུ་འདུས་ཤིང་། ཁ་ཅིག་གནས་བཞིའི་ཚིངས་ཡོད་པར་འདོད་པ་ཡང་མི་འཐད་དེ། གནས་པ་བཞི་ནི་སྐུ་བཞི་ལམ་དུ་བྱེད་པའི་དོན་ཙམ་ཡིན་པའི་ཕྱིར་མངོན་རྟོགས་ཀྱི་ཚིངས་སུ་མི་འཐད་དོ། །དེ་བཞིན་དུ་རྣལ་འབྱོར་རྫོགས་ཕྲེང་ལས་འབྱུང་བའི་ཀྱཻ་རྡོར་གྱི་མངོན་རྟོགས་ལྷ་བུ། ལུགས་སྲོལ་རང་རྐང་དུ་བྱས་ནས། སྐད་ཅིག་གིས་བསྐྱེད་པའི་ཚིངས་སུ་འདོད་པ་ཡང་མི་

འཐད་དེ། དེ་ནི་རྫོགས་པའི་རྣལ་འབྱོར་ཁོ་ནས་དབང་དུ་བྱས་པ་ཡིན་གྱི། སློབ་དཔོན་དེའི་ལུགས་ལ་ཡང་ཀྱི་རྡོར་གྱི་མངོན་རྟོགས་ཀྱི་གཙོ་བོ་སྐད་ཅིག་གིས་བསྐྱེད་པའི་ཆིངས་སུ་མི་འདོད་པས་སོ། །

གསུམ་པ་ལ། བསྐྱེད་རིམ་ལ་གཙོ་བོར་བཞག་པའི་ས་ལམ་དང་། རྫོགས་རིམ་ལ་གཙོ་བོར་བཞག་པའི་ས་ལམ་མོ། །དང་པོ་ཧཱུྃ་བི་པ་རྗེས་འབྲང་དང་བཅས་པའི་ལུགས་ལ། ལས་དང་པོ་པ། བདེ་བ་ཙུང་ཟད་ཐོབ་པ། བདེ་སྟོང་གི་ཉམས་སྐྱེས་པ། བདེ་སྟོང་གི་ཉམས་ཆེར་སྐྱེས་པ་དང་བཞིར་བཞག་པ་དང་། མཚོ་སྐྱེས་ལུགས་ལས་འབྱུང་བ། འཆིང་བ་མཐའ་དག་དང་ལྡན་པའི་གང་ཟག་ཐ་མའི་ཐ་མ་དང་། ཐ་མ་འབྲིང་པོ་དང་། རབ་སྟེ་བཞིར་གྲགས་པ་དང་། སློབ་དཔོན་སངས་རྒྱས་ཡེ་ཤེས་ཞབས་རྗེས་འབྲང་དང་བཅས་པའི་ལུགས་ལ། ལས་དང་པོ་པ་དང་། ཡེ་ཤེས་ཕེབས་པ་དང་། ཡེ་ཤེས་ལ་དབང་དང་། ཡེ་ཤེས་ལ་ཆེས་དབང་བ་སྟེ། གང་ཟག་བཞིར་གྲགས་པ་རྣམས་མིང་ཐ་དད་པ་མ་གཏོགས་དོན་ལ་ཁྱད་པར་མེད་དོ། །ངོ་བོ་ལམ་སྒོམ་པའི་གང་ཟག་རྣམ་པ་བཞིར་རིམ་གྱིས་ན་འཕོ་བ་ཡིན་ནོ། །དེ་ཡང་དཀྱིལ་འཁོར་རགས་པ་ལ་གསལ་སྣང་མ་ཐོབ་པ་དེ་སྲིད་དུ། གང་ཟག་དང་པོ་ཡིན་ལ་གསལ་སྣང་ཐོབ་པའི་ཚེ་གཉིས་པ་དང་། གོ་ཆའི་ལྷ་ལ་སོགས་པ་ཕྲ་མོ་རྣམས་ལ་གསལ་སྣང་ཐོབ་པའི་ཚེ་གསུམ་པའོ། །དེ་རྣམས་བསྐྱེད་རིམ་འབའ་ཞིག་གིས་ཐོབ་པ་ཡང་ཡོད། བསྐྱེད་རྫོགས་གཉིས་ཅར་གྱིས་ཐོབ་པ་ཡང་ཡོད། གང་ཟག་བཞི་པ་ནི་བསྐྱེད་རྫོགས་ཟུང་འབྲེལ་དུ་བསྒོམས་པ་ལས་ཐོབ་པ་ཡིན་ཏེ་ཡུངས་ཀར་གྱི་གོང་བུ་ཙམ་གྱི་ནང་དུ་ཡང་དཀྱིལ་འཁོར་རབ་འབྱམས་གསལ་ཐེབས་པ་དང་། ལྷ་བསྐྱེད་པ་དང་སྡུད་པ་དང་། བསྡུ་བ་ཐོགས་མེད་

ཏུ་ནུས་པ་དེའི་ཚེ་གང་ཟག་བཞི་པར་འཛོག་པ་ཡིན་ནོ། །དེ་ལྟར་གང་ཟག་དང་པོ་གསུམ་ནི་ཚོགས་ལམ་པར་ངེས་ཤིང་། སྦྱོར་ལམ་དྲོད་ཀྱི་ཡེ་ཤེས་སྐྱེས་པ་ཕན་ཆད། སྦྱོར་མཐོང་། སྒོམ་པའི་ལམ་གསུམ་ལ་གནས་པ་ནི་གང་ཟག་བཞི་པ་ཡིན་ནོ། །

གཉིས་པ་རྫོགས་རིམ་ལ་གཙོ་བོར་བཞག་པའི་ས་ལམ་གྱི་རྣམ་བཞག་བཤད་པ་ལ། སྒྲུབ་བྱེད་ལམ་གྱི་རང་བཞིན་བཤད་པ་དང་། སྒྲུབ་བྱ་འབྲས་བུའི་ངོ་བོའོ། །དང་པོ་ལ་ལམ་གྱི་ངོ་བོ་ངོས་བཟུང་བ་དང་། མན་ངག་ལས་འབྱུང་བའི་རྣམ་བཞག་གིས་ཁ་བསྐང་བའོ། །དང་པོ་ལ། བསྒོམ་བྱ་བྱང་ཕྱོགས་དང་བསྒྲོད་བྱ་ལམ་གྱི་རྣམ་བཞག་གོ །དང་པོ་ལ་ཐུན་མོང་དང་། ཐུན་མོང་མ་ཡིན་པ་གཉིས་སོ། །དང་པོ་ཐུན་མོང་ནི་བྱང་ཕྱོགས་ཀྱི་ཆོས་སུམ་ཅུ་རྩ་བདུན་ཐེག་པ་ཆེན་པོ་སྤྱི་དང་མཚུངས་པ་ཡིན་ཏེ། ཚོགས་ལམ་ཆུང་བ་དྲན་པ་ཉེ་བར་བཞག་པ་ཡང་དག་སྤོང་བ་བཞི། ཆེན་པོ་རྫུ་འཕྲུལ་རྐང་པ་བཞི། སྦྱོར་ལམ་དྲོད་དང་རྩེ་མོར་དབང་པོ་ལྔ། བཟོད་པ་དང་ཆོས་མཆོག་ལ་སྟོབས་ལྔ། མཐོང་ལམ་ལ་བྱང་ཆུབ་ཀྱི་ཡན་ལག་བདུན། སྒོམ་ལམ་ལ་འཕགས་པའི་ལམ་འཁྲིད་པོ་ཡན་ལག་བརྒྱད་རྣམས་སྦྱོར་བ་ཡིན་ནོ། །

གཉིས་པ་ནི། ཐུན་མོང་མ་ཡིན་པའི་བྱང་ཕྱོགས་སོ་བདུན་ལས་དང་པོར་དྲན་པ་ཉེར་བཞག་བཞི། གཉིས་པ་རྫུ་འཕྲུལ་གྱི་རྐང་པ་བཞི། བཅུ་པའི་བར་ལྔག་མ་བརྒྱད་ལ། བྱང་ཕྱོགས་ཀྱི་ཆོས་གཉིས་གཉིས། བཅུ་གཅིག་པ་དང་བཅུ་གཉིས་པ་ལ་བཞི་བཞི། ཡང་དག་པའི་ལས་ཀྱི་མཐའ་ལ་སོགས་པ་ཕྱི་མ་ལྔ་ནི་བཅུ་གསུམ་པའི་ཕྱེད་འོག་མ་དང་སྦྱོར་བ་ཡིན་ཅིང་། དེ་དག་བྱང་ཕྱོགས་དངོས

དང་རྗེས་སུ་མཐུན་པ་ནི་སྦྱོར་ལམ་བཅུ་གཉིས་ཀྱི་གནས་སྐབས་སུ་འབྱུང་བ་ཡིན་ནོ། །གཞན་ཡང་ཐུན་མོང་གི་བྱང་ཕྱོགས་ཀྱི་ཆོས་སུམ་ཅུ་སོ་བདུན་ནི། ཕ་རོལ་ཏུ་ཕྱིན་པའི་ཐེག་པ་དང་མཐུན་པ་ཡིན། ཐུན་མོང་མ་ཡིན་པའི་བྱང་ཕྱོགས་སོ་བདུན་ནི། རྩ་སུམ་ཅུ་སོ་བདུན་དང་། ཡི་གེ་སུམ་ཅུ་སོ་བདུན་དང་། ཁམས་སུམ་ཅུ་སོ་བདུན་དང་། རླུང་སུམ་ཅུ་སོ་བདུན་དབུ་མར་ཐིམ་པ་ལས་བྱུང་བའི་ཡེ་ཤེས་ཡིན་ནོ། །

གཉིས་པ་ནི། བསྒྲོད་བྱ་ལམ་གྱི་རྣམ་བཞག་ལ། སོ་སོའི་སྐྱེ་བོའི་ལམ་དང་འཕགས་པའི་ལམ་གཉིས་སོ། །དང་པོ་ནི། དཀྱིལ་འཁོར་རགས་པ་ལ་གསལ་སྣང་ཅུང་ཟད་ཐོབ་ཅིང་ཐེག་པ་གཞན་བགྲོ་བར་མི་ནུས་པ་དེའི་ཚེ་ཚོགས་ལམ་ཆུང་ངུ་དང་། གསལ་སྣང་ཅུང་ཟད་མཆེད་པ་ན་ཚོགས་ལམ་འབྲིང་པོ་དང་། གསལ་སྣང་རྒྱ་ཆེར་མཆེད་ཅིང་ཡི་དམ་གྱི་ལྷ་ཞལ་ལྟ་བར་ནུས་པ་དང་། ལས་ཚོགས་ཐོགས་མེད་དུ་གྲུབ་པ་དང་། ཐུན་མོང་གི་དངོས་གྲུབ་ཆེན་པོ་རྣམས་འགྲུབ་ཏུ་རུང་བ་དེའི་ཚེ་ཚོགས་ལམ་ཆེན་པོ་ཡིན་ནོ། །དེ་ལྟར་བསྐྱེད་རིམ་བསྒོམས་པ་མཐར་ཕྱིན་པའི་ཡོན་ཏན་ལ་གནས་པའི་སྟེང་དུ། རྩ་ཨ་ཝ་དྷཱུ་ཏིར་རླུང་སེམས་ཐིམ་པའི་རྐྱེན་གྱིས་ཞུ་བདེའི་རང་བཞིན་ཅན་གྱི་བདེ་སྟོང་གི་ཡེ་ཤེས་ཆུང་འབྲིང་ཆེ་གསུམ་ཐོབ་པ་དེའི་ཚེ། སྦྱོར་ལམ་དྲོད་ཆུང་འབྲིང་ཆེ་གསུམ་དུ་འཇོག་པ་ཡིན་ནོ། །

དེ་ནས་ཡེ་ཤེས་ཀྱི་སྐུ་ཞེས་བྱ་རྣམ་རྟོག་གི་བྲལ་བའི་སྐུ། དཀྱིལ་འཁོར་གྱི་འཁོར་ལོ་རྒྱུན་མ་ཆད་པར་སྣང་བ་དེའི་ཚེ། སྦྱོར་ལམ་རྩེ་མོ་དང་། རང་བཞིན་བརྒྱད་ཅུའི་རྣམ་རྟོག་མངོན་འགྱུར་པ་གཏན་ནས་འགགས་པ་དེའི་ཚེ་སྦྱོར་ལམ

བཟོད་པ་དང་། རྟེན་དེ་ལ་མཐོང་ལམ་གྱི་ཡེ་ཤེས་སྐྱེ་བའི་སྦྱོར་བ་བདེ་སྟོང་གི་བསྒོམ་པར་རྩོལ་བ་དེའི་ཚེ། སྦྱོར་ལམ་ཆོས་མཆོག་ཆེན་པོ་ཡིན་ནོ། །དེ་ཡང་སྔོན་དུ་བསྐྱེད་རིམ་མ་བསྒོམས་པར་རྫོགས་རིམ་བསྒོམས་པས་རླུང་སེམས་དབུ་མར་ཐིམ་པས། བདེ་སྟོང་གི་ཡེ་ཤེས་ཆུང་འབྲིང་ཆེ་གསུམ་ཐོབ་པ་དེའི་ཚེ་ཚོགས་ལམ་ལས་མ་འདས་པས་དེར་བསྐྱེད་རིམ་གྱི་བོགས་འབྱུང་བའི་རྐྱེན་གྱིས་སྦྱོར་ལམ་དྲོད་ཀྱི་ཡེ་ཤེས་སྐྱེ་བར་བཤད་པ་ནི་དམིགས་བསམ་ཡིན་ནོ། །

གཉིས་པ་འཕགས་ལམ་ནི། ས་བཅུ་གཉིས་སམ་ཕྱེད་དང་བཅུ་གསུམ་གྱིས་བསྡུས་པ་ཡིན་ཅིང་། དེ་ཡང་ཐེག་པ་སྤྱི་དང་ཐུན་མོང་གི་བརྡ་ཆད་རབ་ཏུ་དགའ་བ་ལ་སོགས་པའི་མིང་དང་། རྣལ་འབྱོར་མའི་རྒྱུད་ཀྱི་ཐུན་མོང་མ་ཡིན་པའི་བརྡ་ཆད་གནས་ལ་སོགས་པའི་མིང་གིས་གསུངས་པ་ཡིན་ཏེ། ཇི་སྐད་དུ། རྒྱུད་ལས་ནི་རབ་ཏུ་དགའ་བའི་ས། །དེ་བཞིན་ཉེ་གནས་དྲི་མ་མེད། །ཞིང་ནི་འོད་བྱེད་ཤེས་པར་བྱ། །ཉེ་བའི་ཞིང་ནི་འོད་འཕྲོ་བ། །ཚནྡོ་མངོན་དུ་གྱུར་པ་སྟེ། །ཉེ་བའི་ཚནྡོ་སྦྱང་དཀའ་བ། །འདུ་བ་རིང་དུ་སོང་བ་སྟེ། །ཉེ་བའི་འདུ་བ་མི་གཡོ་བས། །དུར་ཁྲོད་ལེགས་པའི་བློ་གྲོས་ཏེ། །ཉེ་བའི་དུར་ཁྲོད་ཆོས་ཀྱི་སྤྲིན། །ཞེས་པ་དང་། མངོན་བརྗོད་བླ་མ་ལས། དཔེ་མེད་ས་དང་ཡེ་ཤེས་ལྡན། །ཞེས་དང་། རྡོ་རྗེའི་ས་ནི་བཅུ་གསུམ་པ། ཞེས་པ་ལྷག་མ་གསུམ་གྱི་མིང་ཡང་གསུངས་ཤིང་། དེ་ཡང་གོང་གི་འཕྲོས་དང་སྦྱར་ན། འཕུང་སྤྱོད་དཔེ་མེད་ཡེ་ཤེས་ཆེ། ཉེ་བའི་འཕུང་སྤྱོད་ཡེ་ཤེས་ལྡན། །བཅུ་གསུམ་རྡོ་རྗེ་འཛིན་པའི་ས། །ཞེས་བླ་མ་གོང་མ་རྣམས་ཀྱི་གསུངས་འཕྲོས་ལས་འབྱུང་ངོ་། །དེ་ལྟར་ནས་རབ་ཏུ་དགའ་བའི་ཐོག་མ་དང་། གནས་ཀྱི་དང་པོ་ནི་མཐོང་ལམ་ཡིན་ལ། ལྷག་མ་བཅུ་གཅིག་དང་། བཅུ་གསུམ་

པའི་ཕྱེད་འོག་མ་སྒོམ་ལམ་ཡིན་ནོ། །དེ་ལྟར་ས་དེ་རྣམས་ཐོབ་པའི་རྒྱུད་ནི་རྩ་དང་། ཁམས་དང་། རླུང་རྣམས་དབུ་མར་ཐིམ་པ་ལས་འབྱུང་ཞིང་། དེ་ཡང་སྤྱོད་པ་དང་ཉེར་རྒྱུ་ལས་རག་ལས་པ་ཡིན་ཏེ། མ་དག་ས་བདུན་དུ་ཕྱོགས་ལས་རྣམ་རྒྱལ་གྱི་སྤྱོད་པ་ཁོ་ན་དང་། དེ་ཡང་བཅུ་གསུམ་པའི་བར་རྣམས་ལ། ཕྱོགས་ལས་རྣམ་རྒྱལ་ཁོ་ནའམ། ཉེ་རྒྱུའི་བགྲོད་པའང་ཡོད་ལ། བཅུ་གསུམ་པའི་ཕྱེད་འོག་མ་ནི། ཉེ་རྒྱུ་ཁོ་ན་ལ་ངེས་པར་ལྟོས་པ་ཡིན་ནོ། །དེ་ཡང་ཕྱི་རོལ་ཏུ་ཛ་ལན་ཏ་ལ་སོགས་པའི་ཡུལ་ཆེན་བཞི་བགྲོད་པ་དང་། དེ་དག་ན་གནས་པའི་དཔའ་བོ་རྣལ་འབྱོར་མ་རྣམས་ཀྱི་འདུ་བ་ཁྱད་པར་ཅན་གྱི་ཀུན་ཏུ་བཟང་པོའི་སྤྱོད་པ་སྤྱད་པས། ནང་དུ་མི་ཕྱེད་མ་ལ་སོགས་པ་བཞི་དང་ཁམས་དང་རླུང་རྣམས་དབུ་མར་ཐིམ་པ། ས་དང་པོའི་རྟོགས་པ་སྐྱེ་བ་ཡིན་ཅིང་། གཞན་ལའང་རིགས་འགྲེའོ། །

དེ་ལྟར་ས་དང་པོ་གཉིས་སུ་ཡུལ་ཆེན་དང་། རྩ་དང་། ཁམས་དང་། རླུང་གི་འཕོ་བ་བཞི་བཞི་དང་། དེ་ནས་ས་བཅུ་པའི་བར་ལྷག་མ་བརྒྱད་ལ་གཉིས་གཉིས་དང་། བཅུ་གཅིག་པ་དང་། བཅུ་གཉིས་པ་ལ་བཞི་བཞི་དང་། བཅུ་གསུམ་པའི་ཕྱེར་འོག་མ་ལ་སྦྲས་པའི་རྩ་ལྔ་དང་འདུ་བྲལ་མའི་ཁམས་དང་རླུང་རྣམས་དབུ་མར་ཐིམ་དགོས་པ་ཡིན་ནོ། །དེ་ལྟར་ས་རྣམས་ཀྱི་ཡོན་ཏན་ཕལ་ཆེ་བ་ནི་ཐེག་པ་སྤྱི་དང་མཚུངས་ཤིང་། བཅུ་གཅིག་པ་དང་། བཅུ་གཉིས་པ་ནི་ས་བཅུ་པའི་ཡོན་ཏན་ཡར་འཕེལ་གྱི་སྟེང་དུ་ཆོས་སྐུའི་ཞིང་ཁམས་ལ་དབང་འབྱོར་པ་ཞེས་བྱ་བ། ཇི་ལྟ་བའི་ཆོས་རྣམས་རྟོགས་པས་ཡེ་ཤེས་ལྷག་པར་རྟོགས་པ་ཡིན་ནོ། །བཅུ་གསུམ་པའི་ཕྱེད་འོག་མ་ནི། ངོ་བོ་ཉིད་སྐུའི་ཞིང་ཁམས་ལ་དབང་ཐོབ་པ་ཞེས་བྱ། ཇི་ལྟ་བ་དང་ཇི་སྙེད་པའི་ཆོས་རྣམས་ཀྱི་གནས་ལུགས་མ་ལུས་པར་རྟོགས་པའི་ཡེ་

ཤེས་དཔག་ཏུ་མེད་པ་དང་ལྡན་པ་ཡིན་ནོ། །ས་བཅུ་གཅིག་པ་དང་། བཅུ་གཉིས་པའི་ངོས་སྐལ་གྱི། ཕྱིའི་ཡུལ་ཆེན་བརྒྱད་ནི། དུར་ཁྲོད་བརྒྱད་ལ་ངོས་འཛིན་པ་དང་། བཅུ་གསུམ་པའི་ཕྱེད་འོག་མའི་ངོ་སྐལ་གྱི་ཕྱིའི་ཡུལ་ཆེན་ལྔ་ནི། རྡོ་རྗེ་གདན་དང་། དེ་དང་ཉེ་བའི་ཕྱོགས་བཞིའི་ཡུལ་རྣམས་སོ། །དེ་ལྟར་རྒྱ་རྒྱུད་དངོས་བསྟན་ལས། ཡུལ་ཆེན་སུམ་ཅུ་རྩ་གཉིས་དང་། ནང་གིས་ལུས་སྦྱར་བ་ཡོད་ཀྱང་། བདེ་མཆོག་ལ་ཉེར་བཞིར་གསུངས་པ། རྒྱ་མི་ཕྱེད་མ་སོགས་པར་རིམ་པ་བཞིན་དུ་སྦྱར་བ་ནི། སམྦུ་ཊི་ནས་གསུངས་པ་དང་གུར་བསྒྲིགས་པ་ལས་ཤེས་དགོས་སོ། །

གཉིས་པ་མན་ངག་གིས་ཁ་བསྐང་བ་ལ། ལྟ་གྲུབ་བརྒྱད་ངོས་བཟུང་བ་དང་། དེ་ལ་ཇི་ལྟར་ཁྲིད་པའི་ཚུལ་ལོ། །དང་པོ་ལ་སོ་སྐྱེས་ལམ་དུ་ལྟ་བ་བཞི་དང་། འཕགས་ལམ་དུ་གྲུབ་མཐའ་བཞིའོ། །དང་པོ་བུམ་དབང་གི་ལྟ་བ་མི་རྟོག་པ་གཙོ་ཆེ་བ་ངོ་བོ་ཉིད། གསང་དབང་གི་ལྟ་བ་གསལ་བ་གཙོ་ཆེ་བ་རང་བྱུང་གི་ཡེ་ཤེས་དང་། ཤེས་རབ་ཡེ་ཤེས་ཀྱི་དབང་གི་ལྟ་བ་བདེ་བ་གཙོ་ཆེ་བ་ཡས་བརྟན་གྱི་དགའ་བ་བཞི་དང་། དབང་བཞི་པའི་ལྟ་བ་བདེ་སྟོང་གཉིས་སུ་མེད་པ་མས་བརྟན་གྱི་དགའ་བ་བཞིའོ། །དང་པོ་ལ་དབྱེ་ན་སྣང་ཕྱོགས་ངོ་བོ་ཉིད། སྟོང་ཕྱོགས་ངོ་བོ་ཉིད། ཟུང་འཇུག་ངོ་བོ་ཉིད་གསུམ། དེ་དག་ནི་དཀྱིལ་འཁོར་སྒོམ་པ་དང་འབྲེལ་བའི་སྣང་ཉམས་དང་། སྟོང་ཉམས་དང་། སྣང་སྟོང་ཟུང་འཇུག་གི་ཉམས་རྣམས་སོ། །དེ་གསུམ་ཆར་ཡིད་ཀུན་བརྟགས་དང་བྲལ་བའི་ཆོས་ཉིད། མ་རིག་པ་ལས་ལོག་པའི་ཆོས་ཅན། ངོ་བོ་གཅིག་ཚུལ་གྱི་ལྡོག་པ་ཐ་དད་དེ། མཚན་ཉིད་གསུམ་དུ་གསུངས་སོ། །གཉིས་པ་ལ་རང་བྱུང་ཞེས་པའི་ཕྱི་རོལ་གྱི་རྐྱེན་

གཞན་ལ་མ་ལྟོས་པ་ཡིན་ལ། དེ་ལ་ཉོན་མོངས་པ་རང་བྱུང་། རྣམ་རྟོག་རང་བྱུང་། སྒྲིལ་གཞི་རང་བྱུང་། གསལ་ཞིང་ཡངས་ལ་རང་བྱུང་ཆེན་པོའི་ཡེ་ཤེས་སོ། །དང་པོ་ནི། རྩ་རླུང་ཐིག་ལེའི་ཁྱད་པར་འགའ་ཞིག་དབུ་མར་ཐིམ་པའི་རྟེན་འབྲེལ་གྱི་ཉོན་མོངས་པའི་དུག་ལྔ་ཤུགས་དྲག་པོ་ལྟར་སྣང་བའི་ལམ་གྱི་ཡེ་ཤེས་དང་། རྣམ་རྟོག་ཤུགས་དྲག་པོ་ལྟར་སྣང་བའི་ལམ་གྱིས་ཡེ་ཤེས་དང་། ཉམས་མཐོ་དམན། གསལ་མི་གསལ། བདེ་སྡུག་འདྲེས་མར་སྣང་བ་དང་། གསལ་སྟོང་གི་ཡེ་ཤེས་མཐའ་དབུས་མེད་པར་འཆར་བ་རྣམས་སོ། །

གསུམ་པ་ནི་ཡས་བརྟན་གྱི་དགའ་བ་བཞི་སྟེ། དེ་དག་ལ་ཡང་གནས་ལ་ལྟོས་པ་ལུས་ལ་ལྟོས་པ། སྦྱང་བྱ་ལ་ལྟོས་པ། ངོ་བོ་ཉིད་ལ་ལྟོས་པའི་དབྱེ་བས་བཅུ་དྲུག་གོ །དང་པོ་ནི། སྤྱི་བོའི་ཧཾ་ཡིག་ཞུ་བས། བྱང་ཆུབ་ཀྱི་སེམས་མགྲིན་པ། སྙིང་ཁ་ལྟེ་བ། གསང་གནས་རྣམས་སུ་བརྟན་པར་བྱས་པའི་དུས་སུ་འཆར་བ་ཡིན་ནོ། །གཉིས་པ་ལུས་ལ་ལྟོས་པ་ནི། ཕྱི་རོལ་གྱི་བྱ་བ་ལ་ལྟོས་པའི་བདེ་བ་དང་། གཉིས་སྦྱོར་གྱི་བྱ་བ་ལས་ཐོབ་པའི་བདེ་བ་དང་། བསྲུབས་པ་ལས་བྱུང་བའི་བདེ་བ་དང་། བྱང་ཆུབ་ཀྱི་སེམས་བརྟན་པར་བྱས་པའི་བདེ་བ་སྟེ། སྐད་ཅིག་རིམ་པ་བཞི་ལ་ལྟོས་པ་ཡིན་ནོ། །གསུམ་པ་སྦྱང་བྱ་ལ་ལྟོས་པ་ནི། ཕྱི་རོལ་བཟུང་བའི་རྣམ་རྟོག་རགས་པ་འགགས་པ་དང་། རིག་མར་འཛིན་པའི་རྣམ་རྟོག་འགགས་པ་དང་། བདག་ཏུ་འཛིན་པའི་རྣམ་རྟོག་མངོན་འགྱུར་བ་འགགས་པ་དང་། གཟུང་འཛིན་གྱི་རྣམ་རྟོག་ཕྲ་རགས་མངོན་འགྱུར་བ་འགགས་པ་སྟེ་བཞིའོ། །བཞི་པ་ངོ་བོ་ཉིད་ལ་ལྟོས་པ་ནི། བདེ་སྟོང་གི་ཡེ་ཤེས་ཆུང་ངུ་དང་། འབྲིང་དང་། ཆེན་པོ་དང་། ཆེན་པོའི་ཆེན་པོ་རྣམས་ཡིན་ནོ། །བཞི་པ་དབང་བཞི་པའི་ལྟ་བ་བདེ་སྟོང་

གཉིས་སུ་མེད་པ་མས་བརྟན་གྱི་དགའ་བ་བཞི་ནི། ཇི་སྐད་དུ། རྒྱུ་མཐུན་པས་ནི་སྒྲ་དཀར་འཛོམས། །རྣམ་པར་སྨིན་པའི་སྟོབ་སྟེར་བྱེད། །སྐྱེས་བུའི་བྱེད་པས་རྣམ་པར་འཕེལ། །དྲི་མ་མེད་པས་འཆི་མེད་འགྱུར། །ཞེས་གསུངས་པ་ལྟར་འབྲས་བུ་བཞི་སྟེ། དེ་ཡང་ནོར་བུ་ནས་ལྟེ་བར་བྱང་སེམས་ཀྱི་གང་ཞིང་བརྟན་པར་བྱས་པ་ནི། རྒྱུ་མཐུན་པའི་འབྲས་བུ་སྟེ། སྒྲ་དཀར་ལ་སོགས་པ་རྒས་པ་མི་འབྱུང་བ་དང་། དེ་ཉིད་སྙིང་གར་བརྟན་པར་བྱས་པ་ནི་རྣམ་སྨིན་གྱི་འབྲས་བུ་སྟེ། སེམས་ཡེ་ཤེས་ཀྱི་སྟོབས་སུ་གྱུར་པས། ལུས་སྲིད་མེད་ཀྱི་བུའི་སྟོབས་དང་ལྡན་པ་ཡིན་ནོ། །དེ་ཉིད་མགྲིན་པའི་བར་དུ་བརྟན་པར་བྱས་པ་ནི་སྐྱེས་བུ་བྱེད་པའི་འབྲས་བུ་སྟེ་ཆོས་ཐམས་ཅད་ལ་བློ་གྲོས་འཕེལ་ཞིང་། ཐོགས་མེད་དུ་ཆོས་སྟོན་པར་ནུས་པ་དང་། དེ་ཉིད་སྤྱི་བོའི་བར་དུ་བརྟན་པར་བྱས་པ་བྲལ་བའི་འབྲས་བུ་སྟེ། ཐ་མལ་པའི་ལུས་གནས་གྱུར་ནས། འཇའ་ལུས་རྡོ་རྗེའི་སྐུར་འགྱུར་བ་ཡིན་ནོ། །

གཉིས་པ་ལ་གྲུབ་མཐའ་ཞེས་བྱ་བ་ནི། གྲུབ་འབྲས་རེ་སོ་སོའི་སྐྱེ་བོའི་གནས་སྐབས་སུ་དབང་བཞིའི་ལམ་སྒོམ་པའི་འབྲས་བུ་ཡིན་པས་སོ། །རྣམ་པ་གཅིག་ཏུ་འགྲུབ་པ་ནི། མཆོག་གི་དངོས་གྲུབ་ཡིན་ལ། མཐར་ཐུག་གི་འབྲས་བུ་དེ་དང་ཉེ་བའི་གྲུབ་པའི་མཐའ་ཞེས་བྱའོ། །དེ་ལ་དབྱེ་ན་བུམ་དབང་གི་གྲུབ་མཐའ་འཁོར་འདས་དབྱེར་མེད། གསང་དབང་གི་གྲུབ་མཐའ་མ་འདྲེས་པ་ཡོངས་རྫོགས། ཤེར་དབང་གི་གྲུབ་མཐའ་བདེ་སྟོང་རྒྱ་ཆུང་བ། དབང་བཞི་པའི་གྲུབ་མཐའ་བདེ་སྟོང་རྒྱ་ཆེ་བ་དང་བཞིའོ། །དང་པོ་ནི། ས་དང་པོ་ནས་དྲུག་པའི་བར་རྣམས་ཡིན་ཏེ། འཁོར་འདས་མཉམ་པ་ཉིད་དུ་རྟོགས་པའི་ཡེ་ཤེས་ལ་གཙོ་བོར་བྱེད་པས་འཁོར་འདས་དབྱེར་མེད་ཅེས་བྱའོ། །གཉིས་པ་ནི་ས་བདུན་པ་ནས་བཅུ་

པའི་བར་རྣམས་ཡིན་ནོ། སོ་སོ་ཡང་དག་པའི་རིག་པ་བཞི་ལ་དབང་འབྱོར་པས་སེམས་ཅན་སོ་སོའི་བསམ་པ་དང་ཆ་མཐུན་པ་དང་། འགྲོ་བ་སོ་སོའི་སྐད་དང་མཐུན་པའི་ཆོས་མ་འདྲེས་པར་སྟོན་པར་ནུས་པས་ན་མ་འདྲེས་པ་ཡོངས་སུ་རྫོགས་པ་ཞེས་བྱའོ། །གསུམ་པ་ནི་ས་བཅུ་གཅིག་པ་དང་བཅུ་གཉིས་པ་ཡིན་ནོ། འདི་དག་ནི་བདེ་སྟོང་གི་ཡེ་ཤེས་ཀྱི་ཡུལ་ཚད་དང་བཅས་པའི་ཕྱིར་རོ། །བདེ་སྟོང་རྒྱ་ཆུང་བ་ཞེས་བྱའོ། །བཞི་པ་ནི་བཅུ་གསུམ་པའི་ཕྱེད་འོག་མ་ནི་མཁྱེན་པའི་སྐད་ཅིག་མ་གཅིག་གིས་བརྟན་གཡོ་ཐམས་ཅད་ལ་ཁྱབ་པར་ནུས་པའི་ཕྱིར། བདེ་སྟོང་རྒྱ་ཆེ་བ་ཞེས་བྱའོ། །ས་འདི་དག་ཏུ་ཡོན་ཏན་དཔག་ཏུ་མེད་པ་དང་ལྡན་པའི་ཕྱིར། གྲུབ་མཐའ་ལ་རྟགས་སུ་ཤར་བ་ཞེས་བྱའོ། །

གཉིས་པ་དེ་ལ་ཇི་ལྟར་ཁྲིད་པའི་ཚུལ་ནི། ཚོགས་སྦྱོར་གྱི་ལམ་མཐའ་དག་ཁམས་འདུས་པ་གསུམ་དང་། འཇིག་རྟེན་ལས་འདས་པའི་ལམ་གྲུབ་མཐའ་བཞིས་བསྡུས་པ་ལྟར་ཏེ། དེ་ལ་ཁྲིད་ལུགས་གསུམ་དང་། བསྒྲོད་ལུགས་གཉིས་ཀྱི། དང་པོ་ནི། རླུང་གིས་ལམ་ཁྲིད་པའི་ཚུལ་ལ། ཁམས་འདུས་པ་དང་པོར་གནོད་པ་དང་བཅས་པས་ལམ་ཁྲིད་པ་དང་། འདུས་པ་གཉིས་པ་ཕན་གནོད་མེད་པར་ལམ་ཁྲིད་པ་དང་། འདུས་པ་གསུམ་པར་ཕན་འདོགས་པས་ལམ་ཁྲིད་པ་སྟེ། དེ་དག་གིས་འཇིག་རྟེན་ཆོས་མཆོག་མན་ཆད་ཀྱིས་ལམ་ཆོད་པའོ། །འཇིག་རྟེན་ལས་འདས་པའི་གནས་སྐབས་སུའང་གྲུབ་མཐའ་དང་པོར་ཟག་པ་མེད་པའི་རླུང་གི་ལམ་ཁྲིད་པ་དང་། གཉིས་པར་དབང་པོ་ལྔའི་རླུང་གི་ལམ་ཁྲིད་པ་དང་། གསུམ་པར་སྟོབས་ལྔའི་རླུང་གི་ལམ་ཁྲིད་པ་དང་། བཞི་པ་སྲོག་རྩོལ་རབ་ཏུ་ཐིམ་པའི་རླུང་གི་ལམ་ཁྲིད་པ་སྟེ། དེ་ནས་རླུང་གི་བགྲོད་པ་མ་ལུས་པ་ཐིམ་པས།

སངས་རྒྱས་ཀྱི་སར་ཡེ་ཤེས་ཀྱི་རླུང་འབབ་ཞིག་ཏུ་འགྱུར་བ་ཡིན་ནོ། །གཉིས་པ་ཐིག་ལེས་ལམ་ཁྲིད་ཚུལ་ལ་འདུས་པ་དང་པོར་ཁམས་དང་སྙིགས་མ་ཕྱེད་པར་ལམ་ཁྲིད་པ་དང་། གཉིས་པ་ཅུང་ཟད་ཕྱེད་པས་ཁྲིད་པ་དང་། གསུམ་པར་དྭངས་སྙིགས་ཕྱེད་པར་ཁྲིད་པ་སྟེ་གསུམ་དུ་ཡོད་ཅིང་། འཇིག་རྟེན་ལས་འདས་པའི་སྐབས་སུ་འང་། གྲུབ་མཐའ་དང་པོར་ཁམས་དྭངས་མས་ལམ་ཁྲིད་པ་དང་། གཉིས་པར་ཐིག་ལེར་བདུད་རྩིས་ཁྲིད་པ་དང་གསུམ་པར་དྭངས་མ་ཆེན་པོས་ལམ་ཁྲིད་པ་དང་། བཞི་པ་དྭངས་མའི་དྭངས་མའི་ལམ་ཁྲིད་པ་སྟེ། དེའི་ཐིག་ལེའི་བགྲོད་པ་ཐམས་ཅད་ཐིམ་པས་ཁམས་དྭངས་མ་མཆོག་འབབ་ཞིག་ཏུ་འགྱུར་བ་ཡིན་ནོ། །

གསུམ་པ་རྒྱ་ཡི་གེའི་ལམ་ཁྲིད་ཚུལ་ནི། འདུས་པ་གསུམ་ལ་མ་ངེས་པ་འཁྲུལ་སྣང་ལ་བརྟེན་ནས་ལམ་ཁྲིད་ཚུལ་དང་། ངེས་པ་མཐོང་སྣང་ལ་བརྟེན་ནས་ལམ་ཁྲིད་ཚུལ་དང་། ཤིན་ཏུ་ངེས་པ་གསལ་སྣང་ལ་བརྟེན་ནས་ལམ་ཁྲིད་པའོ། །འཕགས་ལམ་སྐབས་སུ་གྲུབ་མཐའ་བཞི་ལ་ཡི་གེའི་སྟོབས་ཅུང་ཟད་དག་པས་ལམ་ཁྲིད་པ་དང་། ཡི་གེའི་སྟོབས་ཕལ་ཆེར་དག་པས་ཁྲིད་པ་དང་། ཡི་གེའི་སྟོབས་དག་པས་ཁྲིད་པ་དང་། ཡི་གེའི་སྟོབས་ཆེར་དག་པས་ཁྲིད་པ་དང་བཞི་ཡོད་ཅིང་། དེ་ནས་རྒྱ་ཡི་གེའི་བགྲོད་པ་ཐིམ་པས་མི་ཤིགས་པ་མཆོག་ཏུ་གྱུར་པ་ཡིན་ནོ། །གཉིས་པ་ནི། བགྲོད་ལུགས་གཉིས་ནི། ལམ་ལྟར་ན་ལམ་ལྔ་དང་ས་བཅུ་གསུམ་མོ། །བྱང་ཕྱོགས་ལྟར་བགྲོད་ན་བྱང་ཕྱོགས་ཀྱི་ཕྱོགས་དང་མཐུན་པའི་ཆོས་སུམ་ཅུ་རྩ་བདུན་ནོ། །

གཉིས་པ་འབྲས་བུའི་ངོ་བོ་ནི། བླ་མ་གོང་མའི་མན་ངག་གིས་བཤད་པ་

ལས། ཇི་སྐད་དུ། གནས་ཡོངས་གྱུར་དང་ཡེ་ཤེས་སྐུ། །མི་གནས་མྱ་ངན་འདས
ཉིད་དང་། །གཉིས་སུ་མེད་པ་ཉིད་དང་ནི། །མཛད་པ་རྒྱུན་མི་འཆད་པས་བསྡུས།།
ཞེས་གསུངས་པ་ལྟར། དོན་ཚན་དྲུག་དང་། སྐུ་དང་ཡེ་ཤེས་ཀྱི་ཡན་ལག་བཤད་
པ་བཅྭི་བ་སྟེ་བདུན་ནོ། །དང་པོ་གནས་གྱུར་པ་ནི། ཆོས་ཀྱི་དབྱིངས་ཀྱི་རང་
བཞིན་གྱི་ཆ་ནས་གནས་གྱུར་པ་མེད་ཀྱང་། ཀུན་རྫོབ་ཀྱི་ཆ་ནས་གནས་གྱུར་པ་
སྟེ། ཀུན་གཞི་རྣམ་ཤེས་གནས་གྱུར་པ་མེ་ལོང་ལྟ་བུའི་ཡེ་ཤེས། ཉོན་ཡིད་གནས་
གྱུར་པ་མཉམ་ཉིད་ཡེ་ཤེས། ཡིད་ཀྱི་རྣམ་ཤེས་གནས་གྱུར་པ་སོར་རྟོག་ཡེ་ཤེས།
སྒོ་ལྔའི་རྣམ་ཤེས་གནས་གྱུར་བ་བྱ་བ་གྲུབ་པའི་ཡེ་ཤེས། ཆོས་ཀྱི་དབྱིངས་ཤིན་ཏུ
དྲི་མ་མེད་པར་གྱུར་པ་ཆོས་དབྱིངས་ཡེ་ཤེས་ཏེ། མདོ་དང་ཐུན་མོང་གི་གནས
གྱུར་གྱི་རྣམ་དག་དང་། ཕུང་པོ་ལྔ་རྒྱལ་བ་རིགས་ལྔར་གནས་གྱུར་པ་དང་། ཉོན
མོངས་དུག་ལྔ་ཡེ་ཤེས་ལྔར་གནས་གྱུར་པ་དང་། སྐྱེ་མཆེད་བཅུ་གཉིས་སེམས
དཔའ་སེམས་མའི་དཀྱིལ་འཁོར་དུ་གནས་གྱུར་པ་དང་། ལུས་རྩ་སྤྲུལ་སྐུར
གནས་གྱུར་པ་དང་། ཡི་གེ་ལོངས་སྐུར་གནས་གྱུར་པ་དང་། ཁམས་ཆོས་སྐུར
གནས་གྱུར་པ་དང་། སྙིང་པོ་ཡེ་ཤེས། རླུང་ངོ་བོ་ཉིད་སྐུར་གནས་གྱུར་པ་སྟེ། ཐུན
མོང་མ་ཡིན་པའི་གནས་གྱུར་གྱི་རྣམ་བཞག་གོ །གཉིས་པ་ཡེ་ཤེས་ནི། གོང་དུ
མངོན་བྱང་གི་སྐབས་སུ་བཤད་ཟིན་པའི་ཡེ་ཤེས་ལྔ་དང་། སྟོབས་བཅུ་ལ་སོགས
པ་སངས་རྒྱས་ཀྱི་ཡོན་ཏན་དཔག་ཏུ་མེད་པ་ཡིན་ལ། དེ་ཡང་ཡེ་ཤེས་ལྔ་སྐུ
གསུམ་གྱིས་བསྡུས་པ་ཡིན་ཏེ། ཆོས་དབྱིངས་ཡེ་ཤེས་ནི་ཆོས་སྐུ་དང་། བྱ་གྲུབ་ཡེ
ཤེས་ནི་སྤྲུལ་སྐུ། ཡེ་ཤེས་གཞན་རྣམས་ནི་ལོངས་སྐུས་བསྡུས་པ་ཡིན་ནོ། །དེ
ཡང་བདེ་མཆོག་སྟོད་འགྲེལ་ལས། ཡང་སངས་རྒྱས་ཀྱི་ས་དེ་ཉིད་ལ་རྡོ་རྗེ་གུར

དང་། སངས་རྒྱས་ཀྱི་སའི་དགོངས་པ་ལྟར་ཡེ་ཤེས་ལྔས་སངས་རྒྱས་ཀྱི་ས་ཐམས་ཅད་བསྡུས་པར་གསུངས། ཞེས་གསུངས་ཤིང་། ལྷོན་ཤིང་ལས་ཀྱང་དེ་བཞིན་གསུངས་ལ། འདི་སྐབས་ཀྱི་སངས་རྒྱས་ཀྱི་སའི་དགོངས་པ་ཞེས་པ་ནི་མདོ་སྡེ་སངས་རྒྱས་ཀྱི་ས་ཡིན་པའི་ཕྱིར། མདོ་ལུགས་ལ་ཡེ་ཤེས་ལྔ་མེད་པར་འདོད་པ་ནི། རྗེ་བཙུན་གོང་མ་རྣམས་ཀྱི་དགོངས་པ་བསྐངས་པ་མ་ཡིན་ནོ། །

གསུམ་པ་ནི་སྐུ་གསུམ་གྱི་སྟེང་དུ། ངོ་བོ་ཉིད་སྐུ་བསྣན་པས་བཞི། དེའི་སྟེང་དུ་བདེ་བ་ཆེན་པོའི་སྐུ་བསྣན་པས་ལྔའོ། །བཞི་པ་མི་གནས་མྱང་འདས་ནི། ཆོས་སྐུས་སྲིད་པའི་མཐའ་ལ་མི་གནས་པ་དང་། ལོངས་སྐུ་ལ་སྟོན་པའི་སྒོ་ནས་མྱང་འདས་ཀྱི་མཐའ་ལ་མི་གནས་པ་ཉིད་ཡིན་ནོ། །

ལྔ་པ་གཉིས་སུ་མེད་པ་ནི་ཟུང་དུ་འཇུག་པ་སྟེ། སྐུའི་དཀྱིལ་འཁོར་གྱི་འཁོར་ལོ་སྣང་བ་དང་། ཐུགས་རྣམ་པར་མི་བརྟན་པའི་ཡེ་ཤེས་ལྡོག་ཆ་ཐ་དད་ཀྱང་། ཡེ་ཤེས་གཅིག་གི་རྣམ་རོལ་ཡིན་པའི་དོན།

དྲུག་པ་ནི། སྐུ་གསུང་ཐུགས་ཀྱི་མཛད་འཕྲིན་ཏེ། གདུལ་བྱ་གང་ལ་གང་འདུལ་དུ་སྟོན་པ་དང་། བརྟན་གཡོ་ཐམས་ཅད་ཀྱི་རྣམ་པ་སྟོན་པ་དང་། དུས་སྲིད་པ་ཇི་སྲིད་པའི་བར་དུ་རྒྱུན་མི་འཆད་པར་འབྱུང་བའོ། །

བདུན་པ་ནི། ཡེ་ཤེས་ལྔ་དང་། ཡན་ལག་བདུན་ཡང་སྐུ་གསུམ་གྱིས་བསྡུས་པ་ཡིན་ཏེ། ཇི་སྐད་དུ་སློབ་དཔོན་ངག་དབང་གྲགས་པས། ལོངས་སྤྱོད་རྫོགས་དང་ཁ་སྦྱོར་བདེ་ཆེན་རང་བཞིན་མེད། །སྙིང་རྗེའི་ཡོངས་གང་རྒྱུན་མི་འཆད་དང་འགོག་པ་མེད། །ཡན་ལག་བདུན་བཤད་དོན་དང་ལྡན་པའི་བསྒྲུབ་བྱ་འདིར། །བདག་འདོད་ཚད་མས་ཡོངས་བསྒོམས་བློ་ཅན་རྣམས་ཀྱང་སྤགས། །ཞེས་

གསུངས་པ་ལྟར། ཁ་སྦྱོར་ལ་སོགས་པ་ཡན་ལག་དང་པོ་གསུམ་ལོངས་སྐུ་དང་། རང་བཞིན་མེད་པའི་ཡན་ལག་ནི་ཆོས་སྐུ་དང་། ཕྱི་མ་གསུམ་ནི་སྤྲུལ་པའི་སྐུའོ། །

དེ་ལྟ་བུའི་ཡན་ལག་བདུན་ལྡན་ཚོགས་གཉིས་རྫོགས་པའི་སངས་རྒྱས་དངོས་དང་། རྡོ་རྗེ་འཆང་ཞེས་བྱ་ལ། ཕ་རོལ་ཏུ་ཕྱིན་པའི་ལམ་གྱི་རགས་འབྲས་ཀྱི་སངས་རྒྱས་ནི་སངས་རྒྱས་ཀྱི་མཚན་དང་ལྡན་པ་ཙམ་སྟེ་ས་བཅུ་པ་ལས་མི་འདའོ། །སམྦུ་ཊི་ལས་གང་དག་བསམ་གྱི་མི་ཁྱབ་པའི་གནས་ཐོབ་པ་དེ་དག་ནི་བདེ་བར་གཤེགས་པ་སྟེ། སངས་རྒྱས་ཡིན་ལ། མཚན་བཞི་མཆོད་པ་ནི། རྡོ་རྗེ་སེམས་དཔའ་ཡང་དག་པའོ། །ཞེས་གསུངས་སོ། །འདི་སྐབས་ཀྱི་བསམ་གྱི་མི་ཁྱབ་པའི་གནས་ནི་ཁ་སྦྱོར་དང་བདེ་བ་ཆེན་པོ་ཡིན་ཅིང་། མཚན་གཞི་མཆོད་པར་བྱེད་པ་ནི། ཆོས་ཐམས་ཅད་གཟིགས་ཤིང་མཁྱེན་པའི་དོན་ནོ། །

ཐམས་ཅད་མཁྱེན་པའི་ལམ་བཟང་བདུད་རྩིའི་མཚོ། །ཡི་གེའི་པར་འཕོད་དགེ་བ་གང་བསགས་དེའི། །འགྲོ་བའི་ཡིད་མཁར་ཀུན་མཁྱེན་ཟླ་འོད་རྒྱས། །དགྱེས་པའི་རྡོ་རྗེ་རབ་རྒྱས་རྒྱུར་ཅིག །དེ་ལྟར་བླ་མ་དམ་པའི་གསུང་རྒྱུད་དྲི་མ་མེད་པ་སྐལ་བ་དང་ལྡན་པའི་གདུལ་བྱ་རྣམས་ཀྱི་ཟིན་བྲིས་སུ་བཀོད་པའོ། །འདི་ནི་སློབ་མ་འགའ་ཞིག་གིས་འཛིན་ཆོས་ཡི་གེར་བཀོད་པར་གདའ་བ། ངག་སྒྲོས་མ་འཆུགས་པ་ཚིག་རིས་ཀྱང་གཏོང་ཆོས་ལ་ཇི་ལྟར་སྨྲས་པ་ཁོ་ན་འཕོད་ཐུབ་འདུག་པས། སླར་ཡང་ཏཱ་ར་ནཱ་ཐས་རང་ལོ་སོ་གསུམ་པ་ལ་ཧོར་མོ་ནང་དུ་ཞུས་དག་ཀྱང་ཅུང་ཟད་བྱས་པ་སྟེ། ཁོ་བོའི་ངག་སྒྲོས་འཛིན་པའི་ཀྱི་རྟོར་ས་ལུགས་ལ་དགའ་བ་རྣམས་བློ་གཏད་ཐུབ་ངེས་པར་ཡོད་དོ།། །།དགེའོ།།

དཔེ་སྐྲུན་པ། རྒྱལ་མོ་འབྲུག་པ།
དཔེ་སྒྲིག་འགན་འཁུར་པ། ཚངས་པོ།
མདུན་ཤོག་མཛེས་འགོད་པ། འགྲོ་འདུལ་རྡོ་རྗེ།

ཉེ་པ།པོ་ཏི།ཀླུ་ལ།བཞག།ལ་པ།

རིབ་གྱི་གཉིས་པ།

༄། །ཇོ་ནང་ཏཱ་ར་ན་ཐའི་གསུང་འབུམ།

(༤༠/༤༥)

དཔལ་བརྩེགས་བོད་ཡིག་དཔེ་རྙིང་ཞིབ་འཇུག་ཁང་གིས་བསྒྲིགས།

*

ཀྲུང་གོའི་བོད་རིག་པ་དཔེ་སྐྲུན་ཁང་གིས་བསྐྲུན་ཏེ་བཀྲམ།
པེ་ཅིན་མའོ་རིན་ཆོན་ཁྲ་པར་འདེབས་ཀུང་སིས་དཔར་བཏབ།
ཕྱི་ལོ་༢༠༠༨ལོའི་ཟླ་༤པར་པར་གཞི་དང་པོ་བསྒྲིགས།
ཕྱི་ལོ་༢༠༠༨ལོའི་ཟླ་༤པར་པར་ཐེངས་དང་པོ་བཏབ།
དཔར་གྲངས། ༠༠༠༡—༡༥༠༠
ISBN978—7—80253--013—3/B. 51

གསུང་འབུམ་ཆ་ཚང་（དེབ་༡–༤༥ཡོད་）ལ་རིན་སྒོར། ༨༡༠.༠༠

出 版 人:周 华
责任编辑:聪 博
封面设计:多 吉

图书在版编目(CIP)数据
觉囊·多罗那他文集: 藏文/觉囊·多罗那他著
百慈藏文古籍研究室编. - 北京:
中国藏学出版社,2008.4(先哲遗书.43 - 87)
ISBN 978 - 7 - 80253 - 013 - 3
Ⅰ.觉… Ⅱ①觉…②百… Ⅲ.喇嘛教
-古籍-汇编-藏语Ⅳ.B946.6
中国版本图书馆CIP数据核字(2008)第040183号

先哲遗书 (八十二)
觉囊·多罗那他文集
(40/45)

百慈藏文古籍研究室编辑整理
*
中国藏学出版社出版发行
北京墨人彩色印刷有限公司印刷
*
开本:880×1230毫米 1/32 印张:569
2008年4月第1版 2008年4月第1次印刷
印数:0001—1500册
ISBN978—7—80253—013—3/B.51
本文集总定价(1 - 45卷):910.00元

༄༅། །བསོད་ནམས་འདི་ཡིས་ཐམས་ཅད་གཟིགས་པ་ཉིད། །
ཐོབ་ནས་ཉེས་པའི་དགྲ་རྣམས་ཕམ་བྱས་ནས། །
སྐྱེ་རྒ་ན་འཆིའི་རྦ་རླབས་འཁྲུགས་པ་ཡི། །
སྲིད་པའི་མཚོ་ལས་འགྲོ་བ་སྒྲོལ་བར་ཤོག །

以此功德願證佛自性，降服煩惱怨敵之過患，
生老病死洶湧之波濤，為利眾生解脫輪迴海。

By this merit, may all attain omniscience.
May it defeat the enemy, wrongdoing.
From the stormy waves of birth, old age, sickness, and death,
From the ocean of samsara, may I free all beings.

བཀའ་དྲིན་རྗེས་དྲན།

ངེད་དཔལ་བརྩེགས་བོད་ཡིག་དཔེ་རྙིང་ཞིབ་འཇུག་ཁང་གི་ལས་སྒྲུབ་མི་སྣར་ཡོ་བསྟུད་མར་འཚོ་བའི་ཡོན་སྦྱོར་གནང་མཁན་མཆོག་སྤྲུལ་པདྨ་དབང་རྒྱལ་རིན་པོ་ཆེ་ལ་སྙིང་ཐག་པ་ནས་ཐུགས་རྗེ་ཞུ་བ་དང་།

ཀྲུང་གོའི་བོད་རིག་པ་དཔེ་སྐྲུན་ཁང་ནས་རྗེ་བཙུན་ཏཱ་ར་ནཱ་ཐའི་གསུང་འབུམ་དཔེ་བསྐྲུར་མ་པར་སྐྲུན་ཐད་ལ་རྒྱབ་སྐྱོར་དང་མཉམ་ལས་གནང་བར་སྙིང་ཐག་པ་ནས་ཐུགས་རྗེ་ཆེ་ཞུ་བ་ཡིན།

དཔར་ཡོན་ཞལ་འདེབས་གནང་མཁན།

རང་རེའི་སྤྱན་བླ་རྣམས་ཀྱི་མཚན་ཐོ། ཀ་མད་ཀྱི་གོ་རིམ་ལྟར་ལགས།

གདུང་སྲས་ཕྲིན་ལས་ནོར་བུ་རིན་པོ་ཆེ། བླ་མ་མཐར་ཕྱིན་རིན་པོ་ཆེ། བླ་མ་ཡོན་ཏན། སླན་པ་རིག་འཛིན་ལགས། ལས་རབ་གླིང་པ་རིན་པོ་ཆེ། བསོད་ནམས་བདེ་སྐྱིད།

感谢功德主

捐资助印先哲遗书《多罗那他文集》（对勘本）八百套。

汉族同胞及海外华人（汉文音序排列）

Anita Ho Doreen Goh Gui Qing 陈丽璇 丁曼丽 樊薇 方国雄 方乐琳 方沛施 方熙舆 龚小童 顾名琛 何冠乔 黄倩仪 黄新财 胡凤萍 李绮文 李燕华 柳翰雅 秦悦 司徒卓才 Stefan Mang Sue Lee 孙红霞 唐红玲 王冬梅 王美婷 王燕 伍碧仪 吴惠丽 吴晓燕 夏岚 谢雅萍 藏红雨 张丽萍 周净琛 周书年 朱明 众香港善士

Overseas Friends: (Sorted Alphabetically)

Aika Watase Gurung， Anne Tardy， Ashok， Cath Longton， Christine Allen， Cliff Venner， Dechen Lakar， Devika，Emilia Cole, Gary Dyson, Gerard Goder, Hans Weidemann, Jane Bye, Jenny Kane, Jenny Kane, John London, Lizzy Vale, Lyle Weinstein, Lynne Marvet, Marcel Herrig, Marta Norman, Marty Marvet, Masumi, Mayumla, Monika Barnett, Nina Polly, Patricia Artenberg, Pema Weidemann, Penelope London, Riza Weinstein, Sabah Biauchi, Sasha Radovic, Seth Dye, Sonam Deki, Sonia Magrath, Susana Green, Suthari, Yurika

Acknowledgment

We, Dpal Brtsegs bod yig Dpe Rnying Zhib' Jug, also very appreciate Mr. Eric Colombel for his generous donation to publish 200 copies of comparative edition of Ta'a ra na'a tha works.